

北九州エアターミナル株式会社

北九州エアターミナル株式会社は、旧北九州空港がジェット化空港として定期便を再開する際に設立されたターミナルビル会社です。現在は、平成18年3月16日に開港した北九州空港旅客・貨物ターミナルビルの事業主体であり、空港内の貸室業や空港利用施設の賃貸業を中心に事業を行っています。

〔設 立〕	平成元年5月1日
〔所 在 地〕	北九州市小倉南区空港北町6番 Tel 093 - 475 - 4195
〔目 的〕	北九州空港旅客・貨物ターミナルビルの管理・運営業務を行う
〔事 業〕	北九州空港旅客・貨物ターミナルビルにおける貸室業及び空港利用施設の賃貸業等
〔資 本 金〕	3,524,000千円 <うち本市出資額 1,000,000千円(28.4%)>
〔決 算 期〕	毎年3月31日
〔本 市 所 管〕	港湾空港局空港企画室 (Tel 093 - 582 - 2308)

1 法人の組織

(1) 機構図

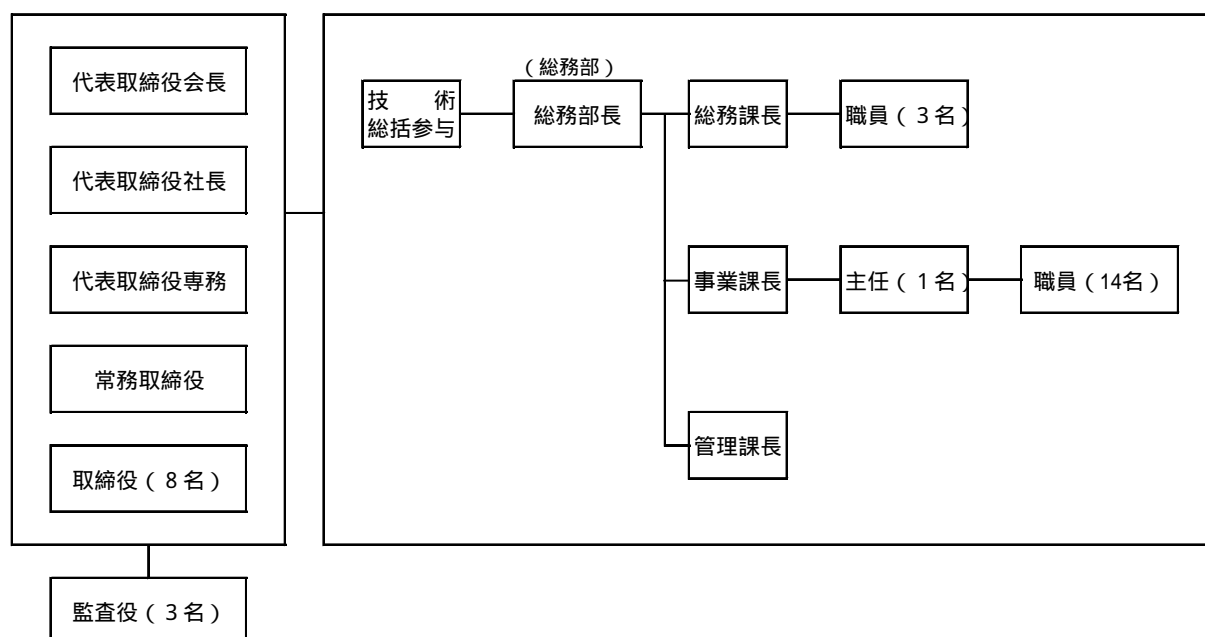

(2) 役職員数

	人数	平均年齢			
		うち本市出向者	うち本市退職者	うちその他	
役員	15人	0人	2人	13人	59歳
職員	23人	0人	2人	21人	38歳

(3) 役員名

- 〔代表取締役会長〕 岡田 光由
〔代表取締役社長〕 奥野 照章
〔代表取締役専務〕 服部 公一
〔常務取締役〕 庭木 良幸
〔取締役〕 久保 祐二、門田 展明、牛島 健五、斉藤 淳、西村 韶道、
足立 仁、野上 明倫、鳥越 靖
〔監査役〕 平田 信行、鈴木 元、今宮 美知夫

2 事業の概要等

- ・北九州空港における貸室業及び空港利用施設の賃貸業
- ・北九州空港における航空事業者、航空旅客・航空貨物に対する役務の提供
- ・北九州空港における物産の展示、旅行案内に関する事業

3 主な事業実績（平成17年度）

年間乗降客数

（単位：人）

区分	国内線	国際線	計
平成17年度	373,948	5,878	379,826
平成16年度	303,191	1,734	304,925

4 市の関与の状況

（単位：千円）

区分	平成16年度	平成17年度
出資金の状況	650,000	1,000,000
補助金	0	0
委託料	0	0
貸付金残高	0	0

5 資産・収支の状況（平成17年度決算）

(1) 貸借対照表

平成 18 年 3 月 31 日現在（単位：円）

資 産 の 部		負 債 の 部	
科 目	金 額	科 目	金 額
【流動資産】	1,066,827,538	【流動負債】	309,788,936
現金・預金	760,142,944	買掛金	6,791,552
商品	1,782,902	未払金	250,513,013
貯蔵品	1,382,331	未払法人税等	4,012,300
前払費用	6,219,840	前受金	21,925,102
未収入金	297,299,521	預り金	1,484,969
		仮受金	62,000
		解体工事引当金	25,000,000
【固定資産】	4,646,238,370	【固定負債】	2,073,623,100
(有形固定資産)	4,618,400,332	長期借入金	1,949,000,000
建物	4,398,065,183	預り敷金	41,267,500
構築物	168,727,879	預り保証金	63,355,600
工具器具備品	43,806,995	協力金	20,000,000
機械装置	7,800,275		
(無形固定資産)	27,168,038	負債合計	2,383,412,036
電話加入権	124,984	資本の部	
水道施設利用権	3,729,375	【資本金】	3,524,000,000
借地権	400,000	【利益剰余金】	183,038,328
供給施設利用権	22,913,679	任意積立金	136,000,000
(投資その他の資産)	670,000	施設改修積立金	136,000,000
投資有価証券	370,000	当期末処理損失	319,038,328
出資金	300,000		
【繰延資産】	11,307,800	資本の部合計	3,340,961,672
新株発行費	11,307,800	負債・資本合計	5,724,373,708
資産合計	5,724,373,708		

(2)損益計算書

自 平成 17 年 4 月 1 日

至 平成 18 年 3 月 31 日 (単位:円)

科 目		金 額	
経常損益の部	営業損益の部	【営業収益】	187,431,994
		売上高	9,473,265
		家賃収入	73,580,650
		管理費収入	67,216,914
		損害保険手数料収入	191,191
		広告料収入	6,390,283
		設備使用料収入	30,579,691
	【営業費用】	319,300,122	
	売上原価	7,170,720	
	販売費及び一般管理費	312,129,402	
	営業損失	131,868,128	
	営業外損益の部	【営業外収益】	35,597,809
		受取利息	231,560
		雑収入	35,366,249
【営業外費用】		9,583,095	
支払利息		869,185	
雑損失	70,110		
新株発行費償却	8,643,800		
経常損失		105,853,414	
特別損益の部	【特別損失】	230,798,991	
	固定資産除却損	230,798,991	
税引前当期純損失		336,652,405	
法人税、住民税及び事業税		1,078,276	
法人税等調整額		2,063,000	
当期純損失		339,793,681	
前期繰越利益		20,755,353	
当期末処理損失		319,038,328	