

ひびき灘開発株式会社

ひびき灘開発株式会社は、北九州市と福岡県及び民間企業の出資による第3セクターとして、国と地方公共団体との密接な協調のもとに響灘地区の開発を行います。

〔設 立〕	昭和48年2月21日
〔所 在 地〕	北九州市若松区浜町一丁目18番1号 Tel 093-771-6131
〔目 的〕	廃棄物等の海面埋立により土地を造成し、計画的分譲と管理・運営により臨海地域の各種の基盤整備を行い、開発を促進すること。
〔事 業〕	(1) 土地の造成、管理、分譲及び賃貸 (2) 倉庫等港湾関連施設の建設、管理運営及び賃貸 (3) 臨海地域開発促進に必要な諸施設の建設及び管理運営 (4) 廃棄物、浚渫土砂等の埋立処分 (5) 公害防除のための施設の建設及び管理運営 (6) 公共施設の管理運営 (7) 以上の事業実施に必要な権利、財産の取得及び施設の管理運営 (8) その他本事業の目的達成に必要な事業
〔資 本 金〕	1,365,500千円 ＜うち本市出資額 670,000千円(49.1%)＞
〔決 算 期〕	毎年3月31日
〔本 市 所 管〕	港湾空港局総務港営部総務経営課 (Tel 093-321-5911)

1 法人の組織

(1) 機構図

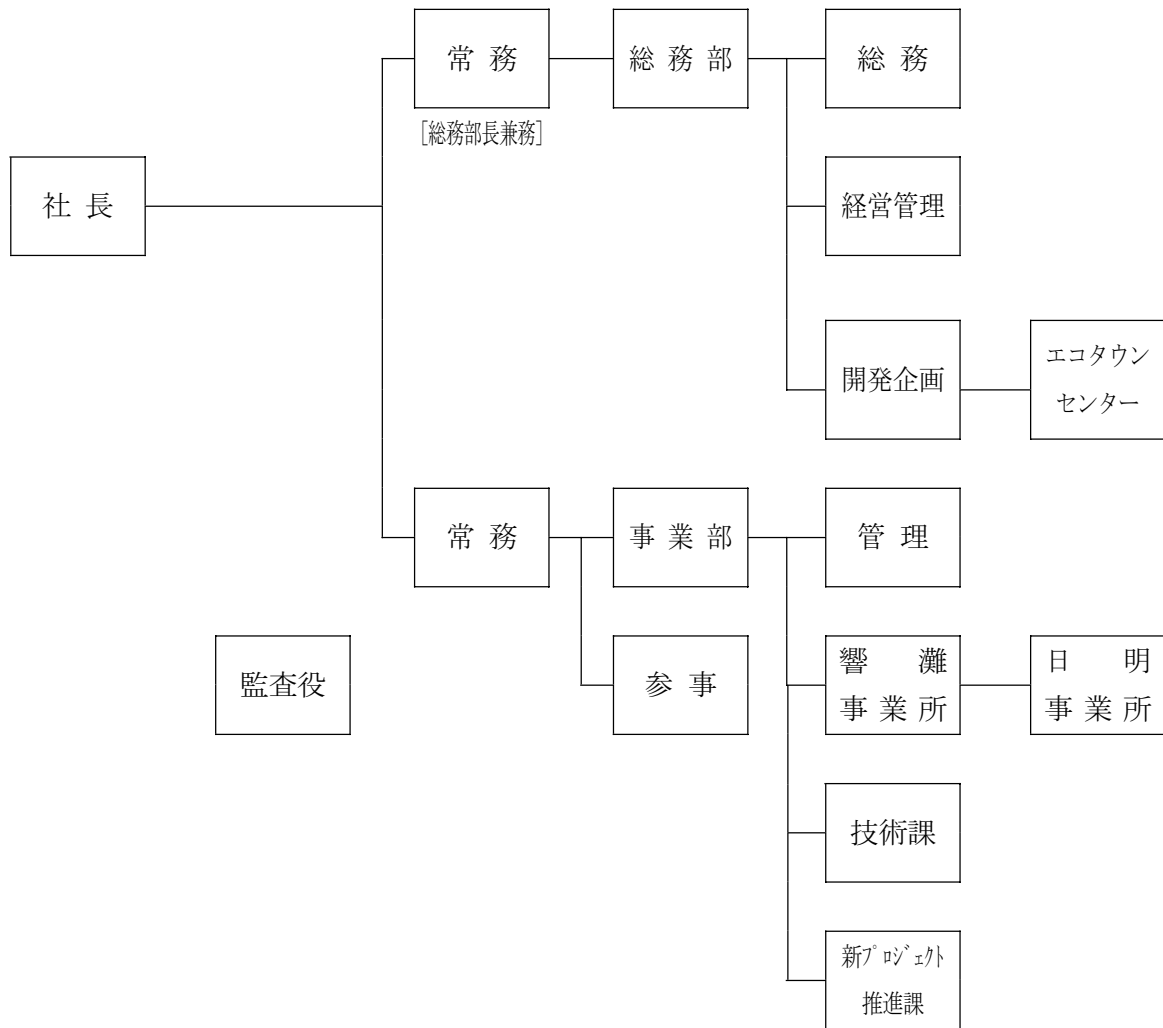

(2) 役職員数

	人数	平均年齢			
		うち本市出向者	うち本市退職者	うちその他	
役員	14 人	4 人	1 人	9 人	55 歳
職員	63 人	0 人	1 人	62 人	47 歳

(3) 役員名

〔取締役社長〕 宮崎 哲

〔常務取締役〕 井村 亮一

〔常務取締役〕 山田 勝彦

〔取締役〕 谷口 博、伊藤 和央、岸川 啓二、片山 憲一、飯田 栄、
田中 俊光、久鍋 和徳、岩下 将弘

〔監査役〕 足立 仁、簗原 栄一、田中 秀亮

2 株主名等

区 分	株主名	持株数(千株)	金 額(千円)	持株比率 %
公共団体	北 九 州 市	1,340	670,000	49.07
	福 岡 県	55	27,500	2.01
民間企業	新 日 本 製 鐵(株)	161	80,500	5.90
	旭 硝 子(株)	161	80,500	5.90
	三 菱 化 学(株)	161	80,500	5.90
	電 源 開 発(株)	161	80,500	5.90
	(株)住友金属小倉	161	80,500	5.90
	三 井 鉱 山(株)	161	80,500	5.90
	出 光 興 産(株)	161	80,500	5.90
	日 産 自 動 車(株)	161	80,500	5.90
	黒 崎 播 磨(株)	24	12,000	0.86
金融機関	(株)みずほ銀行	12	6,000	0.43
	(株)福岡銀行	12	6,000	0.43
計		2,731	1,365,500	100.00

3 取引銀行

日本政策投資銀行、みずほ銀行、福岡銀行他 10 行

4 市の関与の状況

(単位：千円)

区 分	平成18年度	平成19年度
出 資 金 の 状 況	670,000	670,000
補 助 金	42,333	0
委 託 料	191,436	220,073
貸 付 金 残 高	0	0

*原則、市から補助金は受けておらず、平成18年度は北九州市港湾機能高度化施設整備事業費補助金として受給

5 資産・収支の状況（平成19年度決算）

(1) 貸借対照表

平成20年3月31日現在（単位：円）

資 産 の 部		負 債 の 部	
科 目	金 額	科 目	金 額
流動資産	6,633,326,829	流動負債	1,727,315,767
現金及び預金	1,235,310,194	買掛金	154,126,830
売掛金	361,993,389	短期借入金	1,083,776,500
販売用土地	2,748,311,021	未払金	64,518,388
仕掛土地	2,225,550,246	未払費用	26,959,989
前払金	14,315,010	未払法人税等	304,986,167
従業員短期貸付金	2,030,000	未払消費税等	50,902,100
未収金	14,135,142	前受金	16,660,200
繰延税金資産	33,281,827	預り金	1,808,956
貸倒引当金	▲ 1,600,000	賞与引当金	20,276,637
固定資産	5,579,841,801	役員退職慰労引当金	3,300,000
(有形固定資産)	(1,368,513,209)	固定負債	6,209,652,267
建物	176,022,774	長期借入金	5,867,699,000
護岸	845,232,693	退職給付引当金	341,953,267
構築物	194,550,866	負債合計	7,936,968,034
機械及び装置	42,492,629	純資産の部	
船舶	79,352,759	科 目	金 額
車両運搬具	1,488,136	株主資本	4,276,200,596
工具器具備品	24,020,482	資本金	1,365,500,000
土地	5,352,870	利益剰余金	2,910,700,596
(無形固定資産)	(3,983,089,673)	その他利益剰余金	2,910,700,596
護岸利用権	3,511,884,498	特定災害防止準備金	55,902,416
公有水面埋立権	416,750,775	別途積立金	994,849,648
ソフトウェア	53,221,394	繰越利益剰余金	1,859,948,532
電話加入権	1,161,287		
電気通信施設利用権	71,719		
(投資その他の資産)	(228,238,919)	純資産合計	4,276,200,596
投資有価証券	3,000,001		
出資金	300,000	負債・純資産合計	12,213,168,630
長期貸付金	149,654,450		
差入保証金	16,570,000		
特定災害防止準備預金	115,707,000		
繰延税金資産	89,771,918		
貸倒引当金	▲ 146,764,450		
資産合計	12,213,168,630		

(2) 損益計算書

自 平成 19 年 4 月 1 日
至 平成 20 年 3 月 31 日 (単位：円)

科 目	金 額	額
(経常損益の部)	円	円
営業損益の部		
売上高		
廃棄物処理収入	4,245,419,288	
販売用土地売上高	836,262,000	
その他事業収入	196,342,970	5,278,024,258
売上原価		
廃棄物処理原価	2,177,214,383	
販売用土地売上原価	682,096,473	
その他事業原価	116,497,507	2,975,808,363
売上総利益		2,302,215,895
販売費及び一般管理費		463,634,665
営業利益		1,838,581,230
営業外損益の部		
営業外収益		
受取利息配当金	3,552,680	
雑収益	11,803,287	15,355,967
営業外費用		
支払利息	120,704,795	
支払手数料	29,000,000	
雑損失	22,002,256	171,707,051
経常利益		1,682,230,146
(特別損益の部)		
特別利益		
貸倒引当金戻入益	18,110,348	18,110,348
特別損失		
固定資産除却損	6,536,043	6,536,043
税引前当期純利益		1,693,804,451
法人税、住民税及び事業税		575,833,500
法人税等調整額		▲ 25,210,134
当期純利益		1,143,181,085