

ひびき灘開発株式会社

ひびき灘開発株式会社は、北九州市と福岡県及び民間企業の出資による第3セクターとして、国と地方公共団体との密接な協調のもとに響灘地区の開発を行います。

- | | |
|-----------|---|
| 〔設 立〕 | 昭和48年2月21日 |
| 〔所 在 地〕 | 北九州市若松区浜町一丁目18番1号
Tel 093 - 771 - 6131 |
| 〔目 的〕 | 廃棄物等の海面埋立により土地を造成し、計画的分譲と管理・運営により臨海地域の各種の基盤整備を行い、開発を促進すること。 |
| 〔事 業〕 | (1) 土地の造成、管理、分譲及び賃貸
(2) 倉庫等港湾関連施設の建設、管理運営及び賃貸
(3) 臨海地域開発促進に必要な諸施設の建設及び管理運営
(4) 廃棄物、浚渫土砂等の埋立処分
(5) 公害防除のための施設の建設及び管理運営
(6) 公共施設の管理運営
(7) 以上の事業実施に必要な権利、財産の取得及び施設の管理運営
(8) その他本事業の目的達成に必要な事業 |
| 〔資 本 金〕 | 1,365,500千円
<うち本市出資額 670,000千円(49.1%)> |
| 〔決 算 期〕 | 毎年3月31日 |
| 〔本 市 所 管〕 | 港湾空港局総務港営部総務経営課 (Tel 093 - 321 - 5911) |

1 法人の組織

(1) 機構図

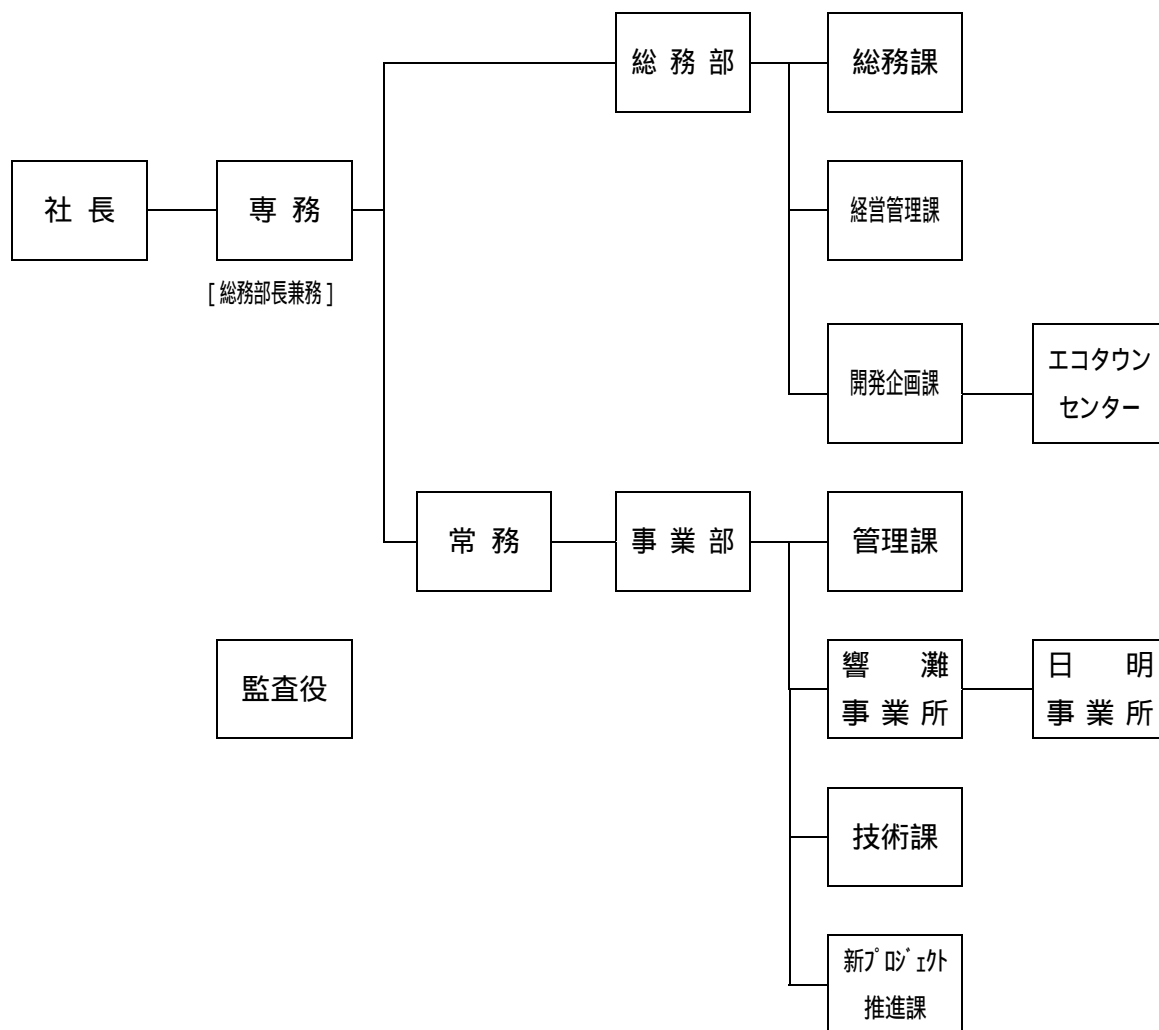

(2) 役職員数

	人数	平均年齢			
		うち本市出向者	うち本市退職者	うちその他	
役員	14 人	3 人	2 人	9 人	55 歳
職員	62 人	1 人	0 人	61 人	46 歳

(3) 役員名

〔取締役社長〕 宮崎 哲

〔専務取締役〕 堀川 政樹

〔常務取締役〕 山田 勝彦

〔取締役〕 伊藤 和央、小林 啓一、久鍋 和徳、井上 哲男、片山 憲一、
松野下 正秀、清水 広康、岩下 将弘

〔監査役〕 田中 秀亮、廣瀬 隆明、簗原 栄一

2 株主名等

区 分	株主名	持株数(千株)	金 額(千円)	持株比率 %
公共団体	北 九 州 市	1,340	670,000	49.07
	福 岡 県	55	27,500	2.01
民間企業	新 日 本 製 鐵(株)	161	80,500	5.90
	旭 硝 子(株)	161	80,500	5.90
	三 菱 化 学(株)	161	80,500	5.90
	電 源 開 発(株)	161	80,500	5.90
	(株)住友金属小倉	161	80,500	5.90
	日本コークス工業(株)	161	80,500	5.90
	出 光 興 産(株)	161	80,500	5.90
	日 産 自 動 車(株)	161	80,500	5.90
	黒 崎 播 磨(株)	24	12,000	0.86
金融機関	(株)みずほ銀行	12	6,000	0.43
	(株)福岡銀行	12	6,000	0.43
計		2,731	1,365,500	100.00

3 取引銀行

日本政策投資銀行、みずほ銀行、福岡銀行他 9 行

4 市の関与の状況

(単位：千円)

区 分	平成 1 9 年度	平成 2 0 年度
出 資 金 の 状 況	670,000	670,000
補 助 金	0	0
委 託 料	220,073	202,400
貸 付 金 残 高	0	0

5 資産・収支の状況（平成20年度決算）

(1) 貸借対照表

平成21年3月31日現在（単位：円）

資 産 の 部		負 債 の 部	
科 目	金 額	科 目	金 額
流動資産	7,230,469,204	流動負債	1,558,875,393
現金及び預金	1,900,399,567	買掛金	228,619,914
売掛金	510,734,938	短期借入金	1,004,694,000
販売用土地	2,395,979,045	未払金	104,851,216
仕掛土地	2,402,604,246	未払費用	26,596,693
前払金	337,510	未払法人税等	103,664,904
従業員短期貸付金	1,560,000	未払消費税等	45,344,382
未収金	118,609	前受金	19,716,070
繰延税金資産	18,735,289	預り金	2,412,639
		賞与引当金	22,975,575
固定資産	5,274,029,704		
(有形固定資産)	(1,400,253,139)	固定負債	5,114,131,025
建物	165,529,395	長期借入金	4,780,303,400
護岸	798,319,921	退職給付引当金	333,827,625
構築物	191,160,484	負債合計	6,673,006,418
機械及び装置	42,958,959	純資産の部	
船舶	54,596,096	科目	金額
車両運搬具	1,890,734	株主資本	5,831,492,490
工具器具備品	17,263,830	資本金	1,365,500,000
土地	128,533,720	利益剰余金	4,465,992,490
(無形固定資産)	(3,634,478,470)	その他利益剰余金	4,465,992,490
護岸利用権	3,188,926,174	特定災害防止準備金	68,961,372
公有水面埋立権	372,484,109	別途積立金	994,849,648
ソフトウェア	71,846,811	繰越利益剰余金	3,402,181,470
電話加入権	1,161,287		
電気通信施設利用権	60,089		
(投資その他の資産)	(239,298,095)	純資産合計	5,831,492,490
投資有価証券	3,000,001		
出資金	300,000		
長期貸付金	150,874,450		
差入保証金	16,570,000		
特定災害防止準備預金	137,618,000		
繰延税金資産	77,700,094		
貸倒引当金	146,764,450		
資産合計	12,504,498,908	負債・純資産合計	12,504,498,908

(2) 損益計算書

自 平成 20 年 4 月 1 日

至 平成 21 年 3 月 31 日 (単位:円)

科 目	金	額
	円	円
売上高		
廃棄物処理収入	5,159,121,524	
販売用土地売上高	82,701,600	
その他事業収入	181,240,418	5,423,063,542
売上原価		
廃棄物処理原価	2,505,077,461	
販売用土地売上原価	71,413,969	
その他事業原価	142,260,337	2,718,751,767
売上総利益		2,704,311,775
販売費及び一般管理費		498,215,004
営業利益		2,206,096,771
営業外収益		
受取利息配当金	6,222,236	
雑収益	11,164,292	17,386,528
営業外費用		
支払利息	86,796,564	
雑損失	11,764,413	98,560,977
経常利益		2,124,922,322
特別利益		
貸倒引当金戻入益	1,599,999	1,599,999
特別損失		
減損損失	157,737,157	
固定資産除却損	374,908	158,112,065
税引前当期純利益		1,968,410,256
法人税、住民税及び事業税		386,500,000
法人税等調整額		26,618,362
当期純利益		1,555,291,894