

北九州市道路公社

北九州市道路公社は、北九州市の区域及びその周辺の地域の地方的な幹線道路の整備を促進して交通の円滑化を図り、もって住民の福祉の増進と産業経済の発展に寄与することを目的として、この地域において、「若戸大橋」をはじめとして、その通行又は利用について料金を徴収することができる道路の新設、改築、維持、修繕その他の管理を総合的かつ効率的に行います。

〔設 立〕	平成17年11月1日
〔所 在 地〕	北九州市戸畑区川代一丁目1番1号 Tel 093-881-2183
〔目 的〕	北九州市の区域及びその周辺の地域の地方的な幹線道路の整備を促進して交通の円滑化を図り、もって住民の福祉の増進と産業経済の発展に寄与する。
〔事 業〕	有料道路「若戸大橋」の維持管理業務と「新若戸道路」の整備事業等。
〔基本財産〕	225,200千円 ＜うち本市出資額 225,200千円（100.0%）＞
〔決算期〕	毎年3月31日
〔主務官庁〕	国土交通省
〔本市所管〕	建築都市局計画部都市交通政策課（Tel 093-582-2518）

1 法人の組織

(1) 機構図

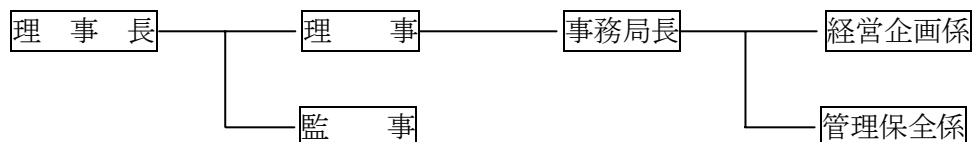

(2) 役職員数

	人数	人数の内訳			平均年齢
		うち本市出向者	うち本市退職者	うちその他	
役員	3人	2人	1人	0人	57歳
職員	10人	8人	0人	2人	44歳

(3) 役員名

- 〔理事長〕 南立 朝彦
〔理事〕 今永 博 (北九州市建築都市局長)〔兼任〕
〔監事〕 江本 均 (北九州市財政局長)〔兼任〕

2 事業の概要等

- (1) 有料道路「若戸大橋」の維持管理業務及び「新若戸道路」の整備事業
(2) 既存の自動車駐車場及びトイレ等の休憩施設の管理
(3) その他定款に定められた業務

3 主な事業実績 (平成21年度)

(若戸大橋)

平成18年4月に市から若戸大橋を引き継ぎ、管理運営を行っています。

若戸大橋2.1kmの年間通行台数は16,540,423台、料金収入は13億3,349万円でした。

(若戸大橋の維持管理)

将来にわたる健全性を確保するため、昨年度の戸畑側主塔塗替塗装工事に引き続き、若松側主塔及び若松高架橋の塗替塗装工事を実施しました。また、通常の構造物点検に加えて5年に一度の構造物形状測定調査を実施しました。

(利用者の利便性の向上)

利用者の利便性向上のため、回数券販売窓口を6か所増設しました。

(新若戸道路)

新若戸道路の早期完成に向けて、引き続き詳細設計を実施しました。

4 市の関与の状況

(単位：千円)

区 分	平成20年度	平成21年度
出 資 金 の 状 況	30,000	30,000
補 助 金	0	0
委 託 料	0	0
貸 付 金 残 高	0	0
税 の 減 免 額	156	0
債務保証契約に係る債務残高	6,524,000	6,124,000

5 資産・収支の状況（平成21年度決算）

(1) 貸借対照表

平成22年3月31日現在（単位：円）

資 産 の 部		負債及び資本の部	
科 目	金 額	科 目	金 額
流 動 資 産	1,501,902,442	流 動 負 債	120,772,937
現 金	30,000	未 払 金	104,097,837
預 金	1,471,306,508	預 り 金	16,675,100
未 収 金	30,565,934	固 定 負 債	6,124,000,000
		長 期 借 入 金	6,124,000,000
固 定 資 産	7,798,230,965	特 別 法 上 の 引 当 金	3,025,360,470
事 業 資 産	7,525,956,667	事 業 損 失 補 て ん 引 当 金	663,118,682
道 路	7,525,956,667	償 還 準 備 金	2,362,241,788
有 形 固 定 資 産	271,912,258		
建 物	156,893,391	(負 債 合 計)	9,270,133,407
機 械 及 び 装 置	45,660,105		
工 具 ・ 器 具 及 び 備 品	31,627,533	基 本 金	30,000,000
建 設 仮 勘 定	102,088,650	北 九 州 市 出 資 金	30,000,000
有 形 固 定 資 産 減 価 償 却 累 計 額	▲ 64,357,421		
無 形 固 定 資 産	362,040	(資 本 合 計)	30,000,000
電 話 加 入 権	362,040		
資 産 合 計	9,300,133,407	負 債 ・ 資 本 合 計	9,300,133,407

(2) 損益計算書

自 平成21年4月 1日

至 平成22年3月31日 (単位：円)

費用の部		収益の部	
科目	金額	科目	金額
管理業務費	552,513,641	業務収入	1,335,381,481
管理業務費	552,513,641	料金収入	1,333,490,230
一般管理費	96,268,191	道路占用料収入	1,073,130
一般管理費	96,268,191	業務負担金収入	172,481
特別法上の引当損等	581,027,573	全地連負担金収入	614,800
事業損失補てん引当損	152,398,884	業務雑収入	30,840
償還準備金繰入額	428,628,689	業務外収入	4,635,640
その他の引当損	21,172,179	利息収入	4,379,000
固定資産減価償却費	21,172,179	雑収入	256,640
業務外費用	89,035,537		
支払利息	89,035,537		
合計	1,340,017,121	合計	1,340,017,121