

協議ルール

- 1 要望を言うための会議ではない。
課題を解決するために全員で議論し、作業を行う。
- 2 ポジショントークはしない。所属・団体の立場を離れ、
本人・家族にとって必要なことを議論する。
- 3 本会議で変えることができない制度や仕組み等については議論しない。
- 4 他者の意見を頭ごなしに否定しない。
否定する際は、代替案・補足などを提言する。
- 5 従来やり方に固執しない。組み合わせ、改善、便乗 歓迎。
- 6 「仕組み」と「継続」づくりを意識する。
- 7 会議ごとに最低限合意できたことを確認する(ピン留め)。
- 8 会議で意見が衝突しても、会議後に引きずらない。
会議の話は会議の中で完結させる。
- 9 会議で決まった後に、「実はこう思っていた」と言わない。
- 10 会議で行うと決めたことは必ず実行する。

0



令和元年度第6回 北九州医療・介護連携プロジェクト会議

日時 令和元年10月1日(火) 19:00~20:30
場所 ムーブ 5階

会議内容

- (1) 説明・周知状況
- (2) 北九州医療・介護連携プロジェクトへの協力状況
- (3) 病院窓口ガイド
- (4) 北九州とびうめネット連携事業モデル実施に向けて
- (5) 北九州市病院連携会議（旧名称：地域連携室等連絡会）
- (6) 今後の進め方

2

北九州医療・介護連携プロジェクト

=切れ目ない医療・介護の提供のため
医療・介護等専門職が的確かつ効率的に連携できる環境を整備

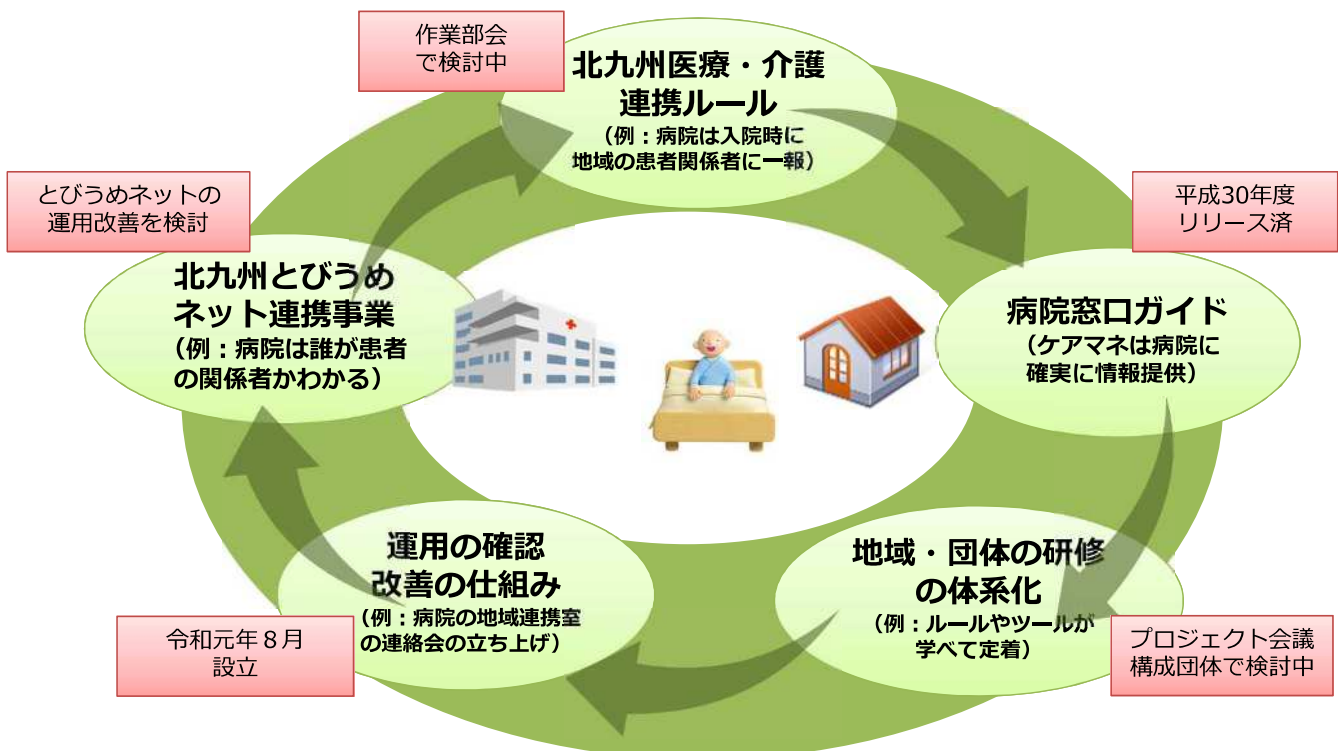

- 「病院窓口ガイド」は平成30年度に作成・公表
- その他のツール・ルールや取組は令和元年度に実施（第3回プロジェクト会議合意事項）

3

(1) 説明・周知状況

平成30年8月～平成31年4月

51団体・機関 68回 4,257名

令和元年5月～令和元年9月

61団体・機関 66回 2,189名

合 計 134回 6,446名

市医師会高齢社会対策委員会、主治医意見書記載研修会、五区医師会理事会等、21病院、市歯科医師会、北九州市薬剤師会理事会、保健福祉局幹部会、区（地域包括C等）、各区多職種連携研修会、医師会立訪問看護ステーション連絡会、福岡県MSW協会北九州地区勉強会、病院地域連携室等連絡会、福岡県理学療法士会研修会、北九州高齢者福祉事業協会研修、北九州ブロック介護老人保健施設協会、ケアマネット21研修会、ケアマネ協会研修会、各区ケアマネ研修会 等

4

(2) プロジェクトへの協力状況

病院窓口ガイドについて

公表 67病院（うち、救急告示病院 18/18病院）

作成中 10病院

とびうめネットについて

導入済 31病院（うち、救急告示病院 16/18病院）

八幡 11/27病院（うち、救急告示病院 6/6病院）

北九州市病院連携会議について

参加 36病院

5

(3) 病院窓口ガイド

1. 病院窓口ガイドの公表状況	67病院/82病院
2. 病院窓口ガイドを作成中の病院	10病院
3. 今後協力依頼を行う病院	5病院
<ul style="list-style-type: none"> ・新門司病院 ・聖ヨハネ病院 ・小倉南メディカルケア病院 ・松尾病院 ・青葉台病院 	

(4) 北九州とびうめネット連携事業モデル実施に向けて

種別	日時	場所	案内先
病院	10月25日(金) 19:00~20:30	ウェルとばた	全ての病院 (とびうめネット加入病院、 北九州市病院連携会議加入病院が中心)
診療所	10月24日(木) 19:00~20:00	八幡医師会館	八幡地区にある全診療所(産科除く) ※市医師会から他地区会員に案内 ※八幡医師会 穴井会長 北九州市医師会 権頭理事
訪看& ケアマネ	10月18日(金) 10月23日(水) 18:30~20:00	ひびしんホール	全てのCM事業所、訪看事業所 (八幡地区の利用者を担当している事業所が中心) ※白木構成員、坪根構成員
特養	10月29日(火) 14:00~15:00	八幡西 生涯学習 センター	八幡地区にある施設 ※高福協以外の施設含む ※曽我構成員
老健施設	調整中	調整中	※10月1日総会時に検討 ※犬塚構成員

【システムの進捗状況】

- 各種データ利用申請等の事務手続きが完了
- 検索方法などのシステムの根幹について完了
- サンプルデータをもとに、プログラムの構築を開始
- レイアウト（使用時に医療機関が閲覧する画面）の詰め段階
※10、11月の北九州市医師会高齢社会対策委員会で決定

【調印式、会見の開催】

日 時 令和元年10月31日（木）10：30～11：30
場 所 北九州市役所 4階 会見室
出席者 福岡県医師会長 松田 峻一良
北九州市医師会長 下河邊 智久
北九州市長 北橋 健治

【登録申出書】

10月1日 第6回北九州医療・介護連携プロジェクト会議で確定
10月2日 印刷作業開始
10月18日 納品 ※説明会等で配付または、個別配送

**北九州とびうめネット連携事業
行政提供データ参照 画面遷移**

2019年10月1日

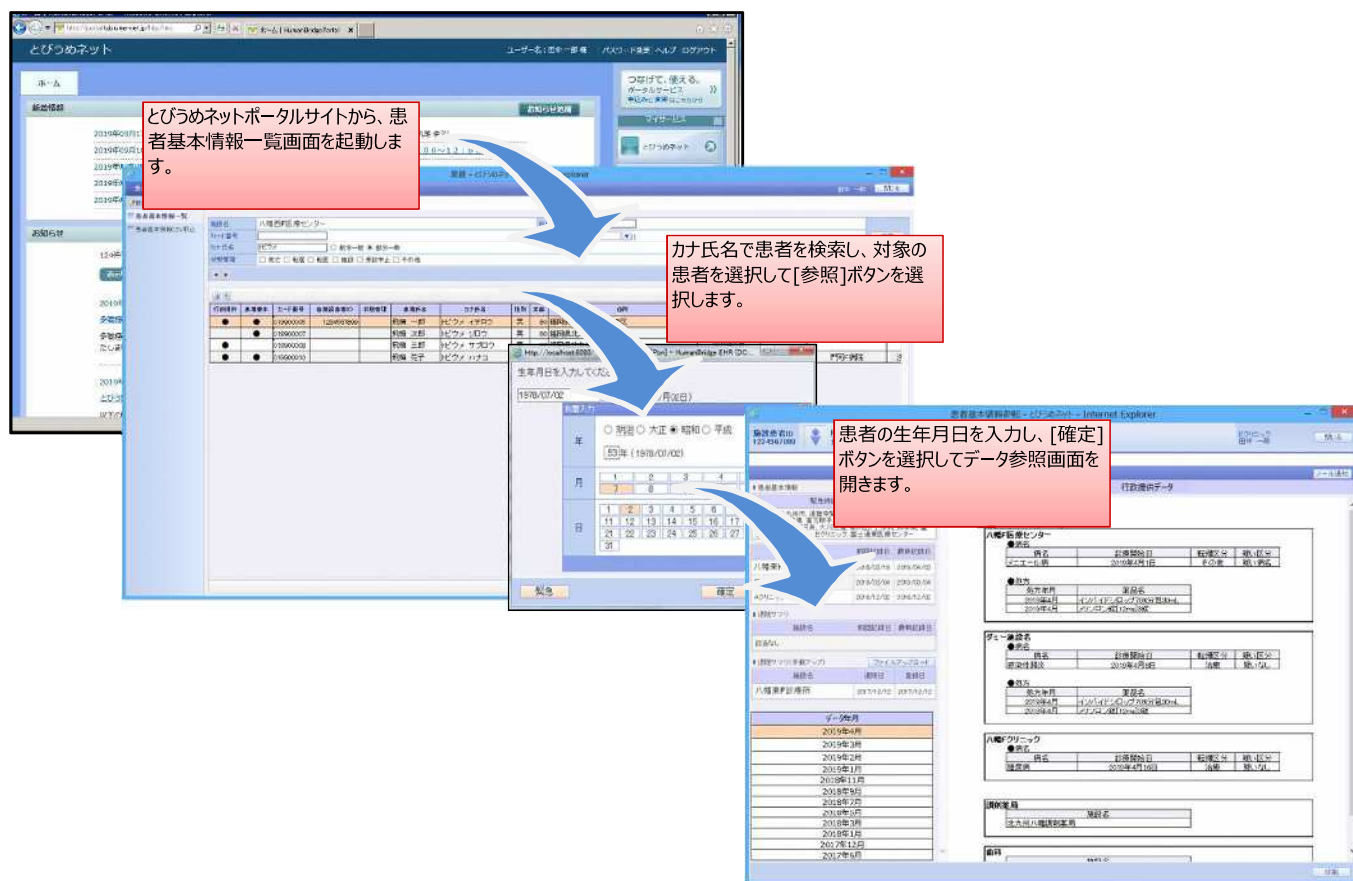

INTERNAL USE ONLY

10

Copyright 2018 FUJITSU KYUSHU SYSTEM SERVICE LIMITED

とびうめネットポータルログイン画面(1/2)

1. とびうめネットポータルサイトにアクセスすると、ログイン画面が表示されます。

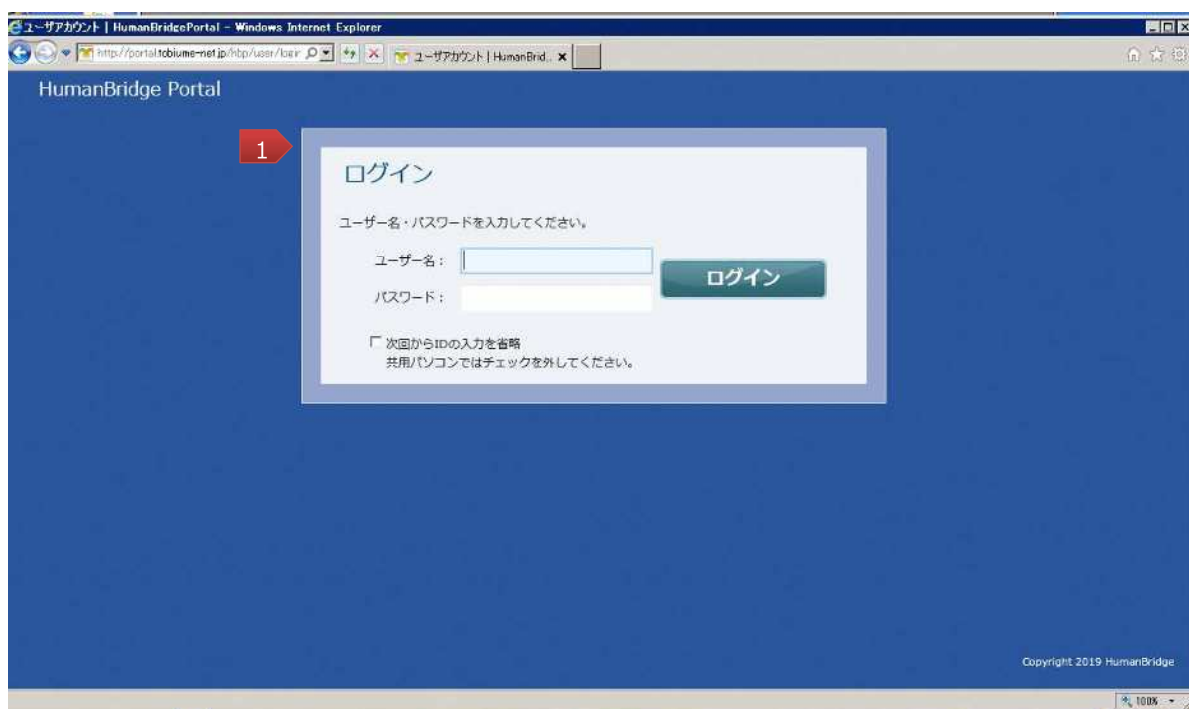

INTERNAL USE ONLY

11

Copyright 2019 FUJITSU LIMITED

とびうめネットポータルログイン画面(2/2)

2. ログイン画面にて、ユーザ名およびパスワードを入力します。
3. [ログイン]ボタンを選択します。



とびうめネットポータルトップ画面

4. とびうめネットポータルサイトのトップ画面が表示されるので、[とびうめネット]ボタンを選択します。



患者基本情報一覧画面(1/3)

5. 患者基本情報一覧が起動します。

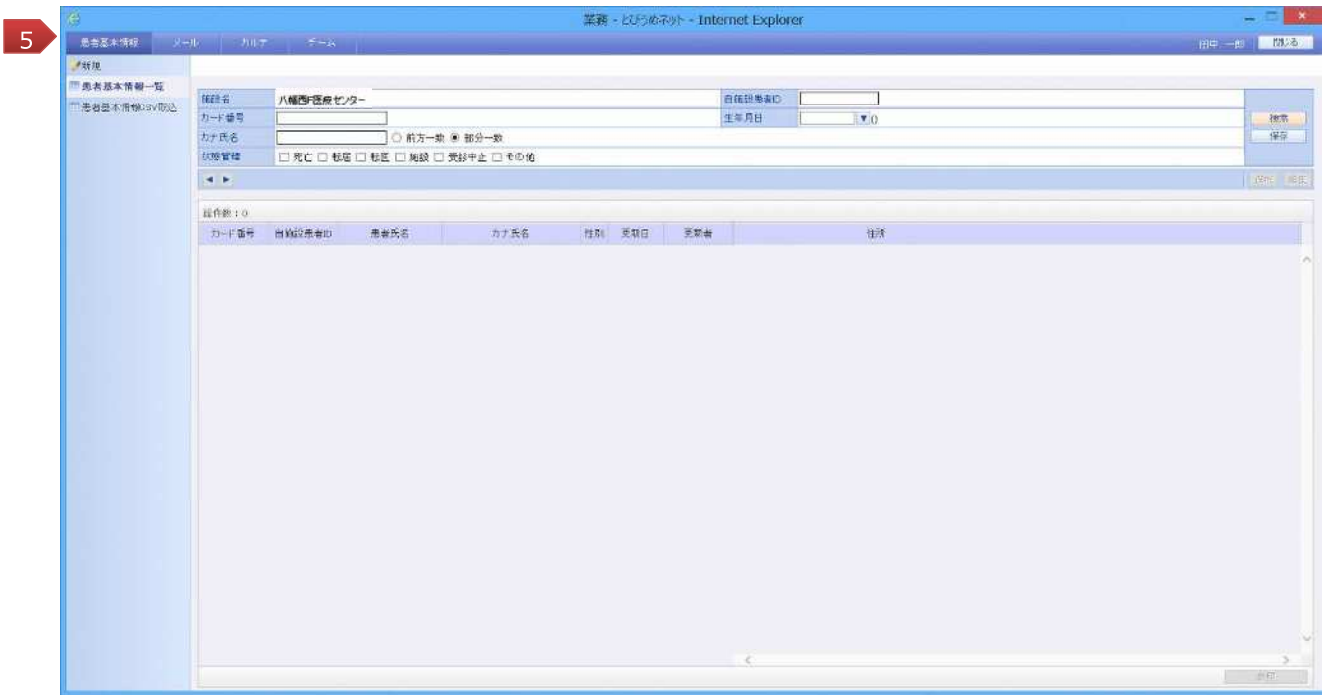

患者基本情報一覧画面(2/3)

- 6. 検索条件として、カナ氏名を入力します
- 7. [検索]ボタンを選択します。
- 8. 検索結果が一覧で表示されます。

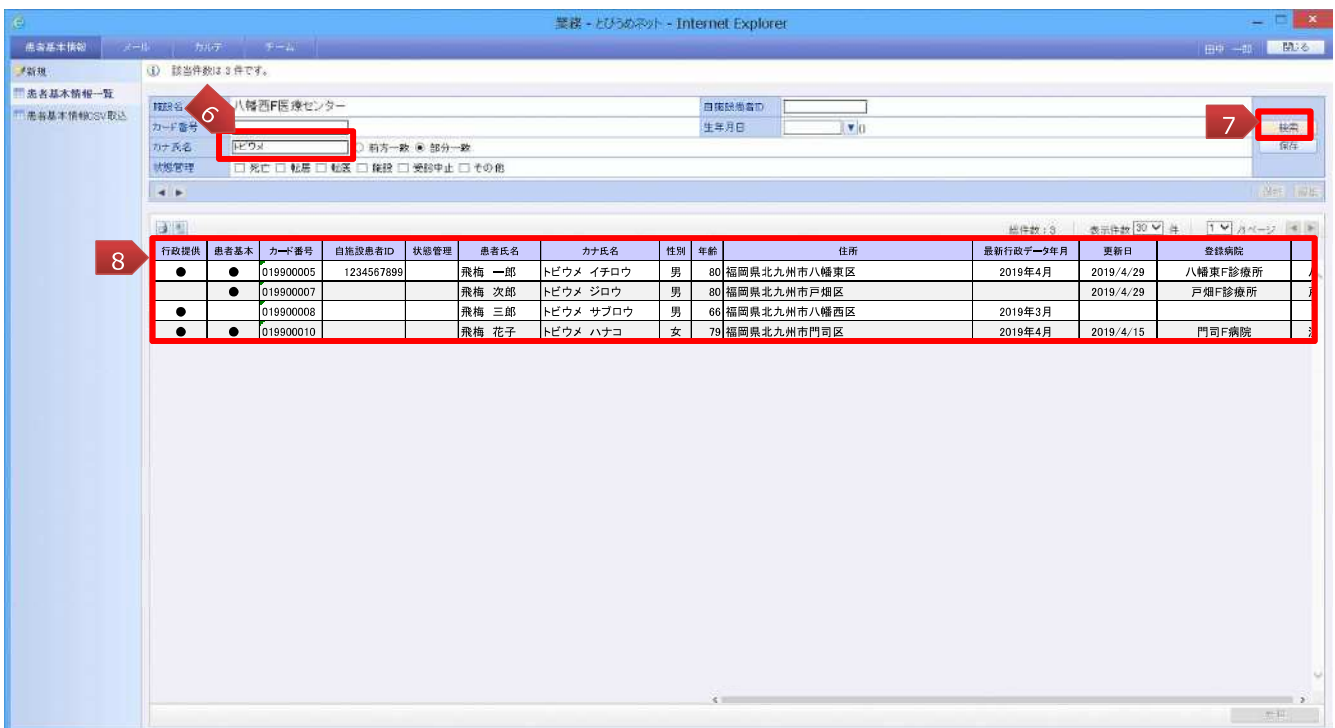

患者基本情報一覧画面(3/3)

- 9. 行政提供データを参照したい患者の行を選択します。(選択した行がオレンジ色になります)
- 10. [参照]ボタンを選択します。



生年月日入力画面(1/2)

- 11. 生年月日入力画面が表示されます。



生年月日入力画面 (2/2)

1 2 a. 本人確認できる場合

- a-1. 生年月日を入力します。
(西暦を手入力するか、和暦を画面から入力します)
- a-2. [確定]ボタンを選択します。
(生年月日が誤りの場合、エラー画面となります)



1 2 b. 緊急時 (患者意思表示を確認できない場合)

- b-1. [緊急]ボタンを選択します。
※「緊急」ボタン表示については、個別指定 (システム設定) した施設のみとなります。



INTERNAL USE ONLY

データ参照画面 (1/2)

1 3. データ参照画面が表示されます。



INTERNAL USE ONLY

データ参照画面 (2/2)

- 14. データを参照したいデータ年月を選択します。(選択した年月がオレンジ色になります)
- 15. 画面右部に、選択した年月の行政連携データが表示されます。



INTERNAL USE ONLY

20

Copyright 2019 FUJITSU LIMITED

モデル実施時に想定される最悪の場合のシナリオ(例)

ケース1: 登録申出書が集まらない

ケース2: 行政情報が閲覧可能となった際、
とびうめ導入医療機関で情報を閲覧できない
※システムの問題ではなく、各医療機関が手続きを怠っていた場合

ケース3: 受付窓口となっている場所に市民が訪ねてきたが、
スタッフが本事業を知らずに、市民がたらい回される。

ケース4: 利用者が入院した場合の連絡が来ない。
※北九州医療・介護連携ルールが守られない。

(5) 北九州市病院連携会議

【第1回企画部会】

日時 令和元年8月20日(火) 19:00~20:00

場所 北九州市役所 9階 91会議室

内容 ・運営について

・北九州医療・介護連携プロジェクト会議の立ち上げについて(経緯などを説明)

【第2回企画部会】

日時 令和元年9月4日(水) 19:00~20:00

場所 北九州市役所 9階 91会議室

内容 ・会の名称を「北九州市病院連携会議」とした。

・北九州とびうめネット連携事業(素案)について(事業内容を詳細に説明)

・登録申出書の設置・受付について

・北九州医療・介護連携ルールについて

【第3回企画部会(予定)】

日時 令和元年10月2日(木) 19:00~20:00

場所 製鉄記念八幡病院

内容 ・登録申出書の設置・受付への協力について

・北九州医療・介護連携ルールへの協力について

22

北九州市病院連携会議(参加36病院)

	門司(4)	小倉(13)	戸畑(4)	八幡・若松(15)
救急告示病院(16)	<ul style="list-style-type: none"> 門司メディカルC ◎新小文字病院 	<ul style="list-style-type: none"> ◎健和会大手町病院 ・新小倉病院 ◎三萩野病院 ・小倉記念病院 ◎北九州総合病院 ・国立小倉医療C 	<ul style="list-style-type: none"> ◎戸畑共立病院 ◎戸畑総合病院 	<ul style="list-style-type: none"> ・産業医科大学病院 ・正和中央病院 ◎JCHO九州病院 ・市立八幡病院 ・済生会八幡総合病院 ◎製鉄記念八幡病院
その他の病院(20)	<ul style="list-style-type: none"> ・市立門司病院 ・鳥巢病院 	<ul style="list-style-type: none"> ・北九州安部山公園病院 ・北九州小倉病院 ・あさひ松本病院 ・小倉リハ病院 ・霧ヶ丘つだ病院 ◎市立医療C ・大手町リハ病院 	<ul style="list-style-type: none"> ・戸畑リハ病院 ◎戸畑けんわ病院 	<ul style="list-style-type: none"> ・北九州八幡東病院 ・折尾病院 ・浜田病院 ・正和なみき病院 ◎西野病院 ・芳野病院 ・萩原中央病院 ・新王子病院 ・産業医科大学若松病院