ため池 浸水想定区域図（恵良2池）※福岡県作成

北九州市

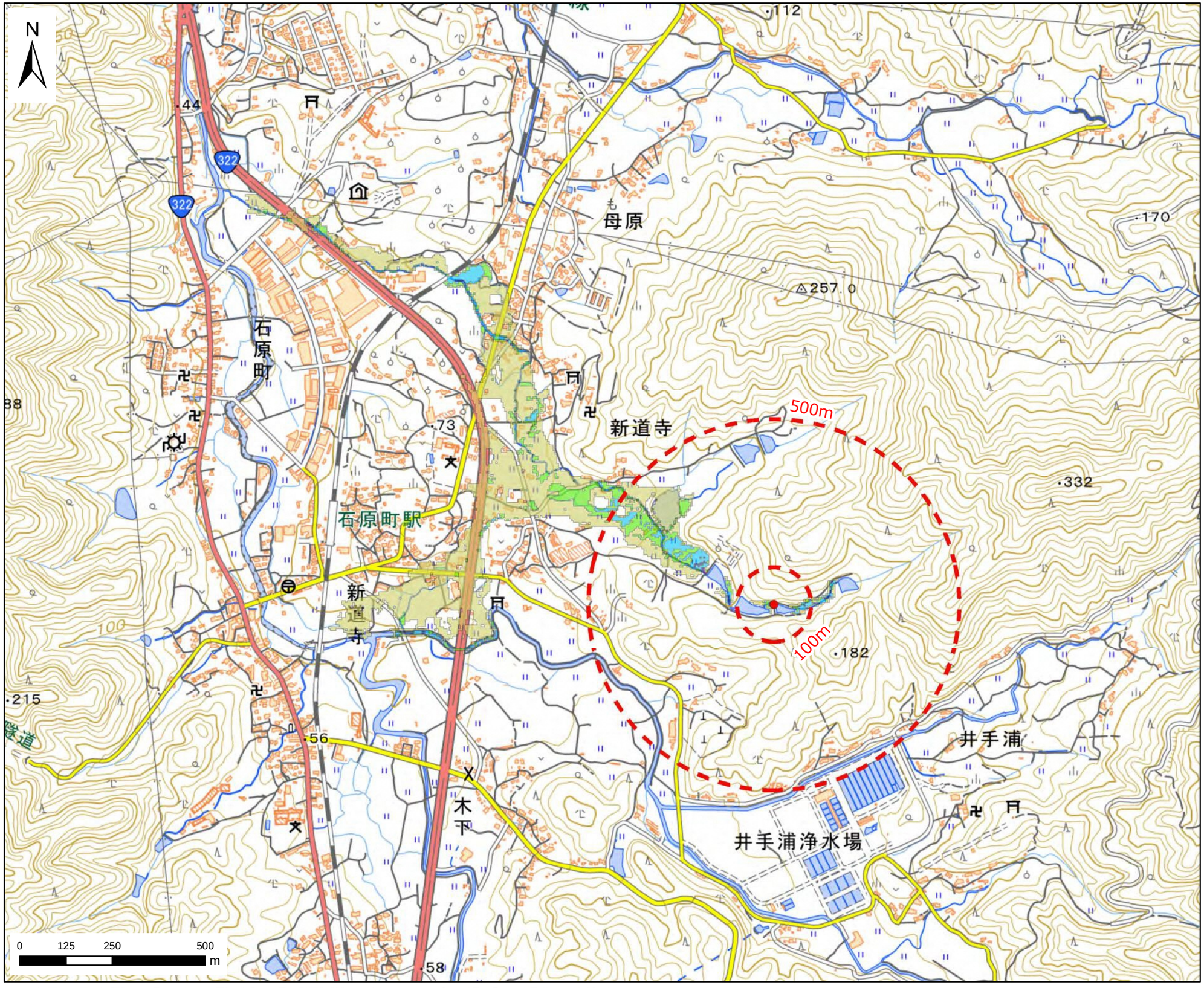

- 破堤点からの距離
- 破堤点
- 浸水深 5.0m以上
- 浸水深 2.0m以上 5.0m未満
- 浸水深 1.0m以上 2.0m未満
- 浸水深 0.5m以上 1.0m未満
- 浸水深 0.5m未満

・この浸水想定区域図は、満水状態のため池が、自然災害等により決壊し、ため池の水の全量が流出した場合に想定される下流側の浸水範囲を表示したものです。

・浸水深は決壊してから１時間以内で想定される最大の深さを表示したものです。

・降雨状況は解析条件に含まれていませんので、気象条件や下流の浸水状況等により、浸水範囲や浸水深が変わる可能性があります。

・該当のため池以外からの氾濫は想定していません。

ため池位置図の番号　北九州市 L6 (2)

堤　　高	8.52 m
総 貯 水 量	3,000 ㎥
解 析 時 間	60 分

令和元年度作成

「この地図は、国土地理院長の承認を得て、同院発行の電子地形図25000を複製したものである。（承認番号 令元情複、第799号）」