

4 施設概要

北九州市小倉城

1. 概 要

小倉城は、1602年に細川忠興によって築城され、その後の火災や戦災を経て1959年に現在の天守閣が再建されました。

2018年に伝統的な文化や小倉の歴史を伝達・発信する拠点性を高めるため、展示内容を大幅に改修しました。また、周辺施設への案内やくつろぎスペースの提供、天守閣最上階までのエレベーターの設置など、回遊性や滞留時間の延長を促進する施設や設備の整備を行いました。

このようなリニューアルにより、市民や観光客の誰もが憩える場所を提供することを目的とした観光施設です

1階は、シアターでの映像上映などで小倉城の歴史を学び、江戸時代の小倉城下町を体感できるような雰囲気演出する予定です。

2階は、小倉城をめぐる人びとや細川氏と小笠原氏に焦点をあてた展示、創建当時の小倉城の姿や現在にまで伝わる小倉の文化を紹介する予定です。

3階は、小倉で活躍した武蔵と小次郎の2人の剣豪を中心として展示を行う予定です。

4階は、小倉城や北九州市にまつわる様々なテーマや市民のアイデアで展示やイベントを開催していく企画展示ゾーンとなっています。

5階は、小倉の街並みを望む展望室となっており、国際会議等でのエクスカッションやレセプション等でも活用可能となっております。

【施設改修変遷】

1959年	天守閣再建
2007年	天守閣屋根瓦前面葺き替え
2014年	天守閣耐震改修（事務棟除く）
2018年	天守閣展示改修、エレベーター設置、 ※展示改修、エレベーター設置は2019年3月竣工 しろテラス建設

2. 所在地 北九州市小倉北区内2-1

3. 建物構造 天 守 閣：鉄筋コンクリート本瓦葺き五層
総延床面積 2100.28 m²
着 見 櫓：木造2階建て
総延床面積 335.73 m²
しろテラス：鉄骨造平屋建
総延床面積 283.50 m²

4. 所有者 北九州市

5. 開館時間及び入城料

開館時間 9：00～18：00(11月～3月は17：00まで)

入城料 大人 350 円、中人 200 円、小人 100 円

団体割引 (30 名以上) 2 割引

3 施設共通券 (小倉城、小倉城庭園、松本清張記念館) 700 円

6. 休館日 12 月 29 日～31 日

【指定管理者の施設管理における注意事項】

1. 小倉城周辺での営業行為については、許可が必要です。
2. 展示物の変更、移設については、許可が必要です。
3. 施設内のレイアウト変更については、許可が必要です。

小倉城庭園

1. 概要

小倉城を築いた細川氏、後を継いだ小笠原氏はともに、絵画や歌、茶や能などに造詣が深かったことなどから、これらの歴史性を踏まえた展示室や茶道、華道、礼法などの体験の場となる和室を持つ日本の伝統的建築様式である書院造りの本格的木造建築物を再現しました。北九州市の伝統文化の拠点とともに、小倉城と一体となった観光拠点を目指しています。(博物館相当施設)

江戸時代、小倉城の城主であった小笠原氏の「下屋敷」を再現した本格木造建築物です。園内は、書院ゾーン、庭園ゾーン、体験ゾーン、展示ゾーンの4つのゾーンで展開されています。

	内 容
書院ゾーン	書院造の本格的木造建築物である書院棟。「上段の間」「一の間」「二の間」「取次の間」からなっており、18帖もある「一の間」「二の間」は襖と欄間で仕切られ独立した座敷として使用することができます。
体験ゾーン	和室では水屋等を備え、茶会などの催しに利用できます。また、立礼席（りゅうれいせき）では、椅子とテーブルによる茶の湯が楽しめます。
庭園ゾーン	池を巡りながら様々な景観が楽しめる「池泉（ちせん）回遊式」庭園。「浮見の庭」とも呼ばれ、書院棟の広縁から庭全体を見渡すことができます。
展示ゾーン	常設展示では、日本の伝統的な文化である礼法の歴史について、その起こりから発展、暮らしの中への広がりまでを紹介しています。企画展示室では、伝統文化に関する多彩な企画展を開催。そのほか、講義や研修に利用できる研修室（30名収容可能）、マナーに関する書籍等を約 1,000 冊所有するライブラリーがあります。

2. 所在地 北九州市小倉北区城内 1 - 2

3. 建物構造 書院棟 木造総延床面積 455.5 m²
展示棟 木造+鉄筋コンクリート造総延床面積 669 m²

4. 所有者 北九州市

5. 開館時間及び入館料

- 開館時間 9：00～18：00（11月～3月は17：00まで）
入館料 大人 350 円、中人 200 円、小人 100 円
団体割引（30 名以上） 2 割引
3 施設共通券（小倉城、小倉城庭園、松本清張記念館） 700 円

※小倉城庭園は、令和3年度に庭園ライトアップ工事を予定しています。
工事完了後は、夜間の開館時間の延長を予定しています。（2 時間延長を予定）

6. 休館日

12 月 29 日～31 日

【指定管理者の施設管理における注意事項】

1. 営業行為等を行う場合、使用許可申請が必要です。
2. 書院棟での会食は可能です。
3. 庭の植栽、剪定等については、許可が必要です。
4. 厨房施設はありません。

リニューアルコンセプト

小倉城は… 小倉400年の動乱絵巻!!

小倉の《コト・ヒト・モノ》を扱う、エンターテインメント・城ミュージアム

展示リニューアルの方針

1. 「観光」と「学習」の両立を図る、楽しめる“観光型ミュージアム”として整備します
2. 小倉の歴史と文化に触れられる“体験型ミュージアム”とします
3. 多様な来館者に優しい“おもてなし型ミュージアム”とします

リニューアルのポイント

- | | |
|---------------|------------------------------------|
| ① 歴史・文化の再発見 | ● 歴史・文化の伝承・新たな発見の場としての城 |
| ② 最新技術を駆使 | ● 映像やデジタルコンテンツなどの最新技術を使った他にはない展示手法 |
| ③ インバウンドに対応 | ● 案内・解説表示や音声ガイドの多言語化(英・中<簡・繁>・韓) |
| ④ 「また来たい」城 | ● 展示を季節ごとに更新、飽きさせない展示でリピーター獲得 |
| ⑤ あらゆる人に優しい施設 | ● エレベーターの導入などによるバリアフリー化 |



展示計画

【各階展示テーマ】

【サブテーマ】

【中心展示】

小倉再発見

5F：“小倉城下展望室”

《 時空を越えた大パノラマ 》

O.城下展望室 …………… 小倉の町並を展望
P.小倉(北九州)観光案内 …………… 大型モニター映像による小倉(北九州)の観光案内情報
Q.イベント/ユニーク・ベニュー …… 各種催し、パーティーや講演会などの開催・利用貸出。夜間利用も。

4F：“企画・特別展示室”

《 市民に開かれたギャラリー 》

N.特別企画展示コーナー …………… 特別展・市民展示や企画展での利用

3F：“小次郎・武蔵伝”

《 小倉で活躍した2人の剣豪 》

M.小次郎・武蔵伝 …………… 小次郎と武蔵の生涯をたどる

城の魅力発信

2F：“小倉城をめぐる人びと”
“細川氏と小笠原氏”

《 今に伝わる文化の輝き 》

E.小倉城の創建 …………… 小倉城の創建を発掘調査から探る
F.細川忠興(三斎)と忠利 …………… 現在の小倉城と城下町の基礎を築いた細川忠興と息子忠利を紹介
G.細川三斎と茶の湯文化 …………… 千利休の高弟であった忠興の茶の湯文化を紹介
H.小倉城と小倉城下町 …………… 創建時の小倉城と小倉城下の姿を紹介
I.小倉城ゆかりの人々 …………… 小倉城を軸にそこをとりまく人々が絡み合うエピソード等を紹介
J.小笠原忠真と小笠原家 …………… 武家の名門、小笠原家を紹介
K.武家社会と小笠原家 …………… 小笠原家に伝わる鎧兜など貴重な資料を紹介
L.幕末の小倉藩 …………… 第二次長州征討

1F：“小倉城の歴史”
“時代なりきり体験”

《 江戸時代の小倉城下町を体感 》

A.小倉城の歴史 …………… 小倉城の歴史を年表グラフィックと城下パノラマ模型で体験
B.小倉城シアター …………… メイン映像「小倉城ものがたり」を上映
C.時代なりきり体験 …………… 江戸時代の小倉城下町を体感
D.時代衣装着付体験 …………… 時代衣装を着て、江戸時代の小倉の町を周遊

業務名称	小倉城天守閣展示リニューアル設計等業務	チェック	日付	2018.03.30	図面名称	共通	縮尺	non	図面番号	共-06
	5		設計	紀伊 仁科 中林		展示コンセプト				

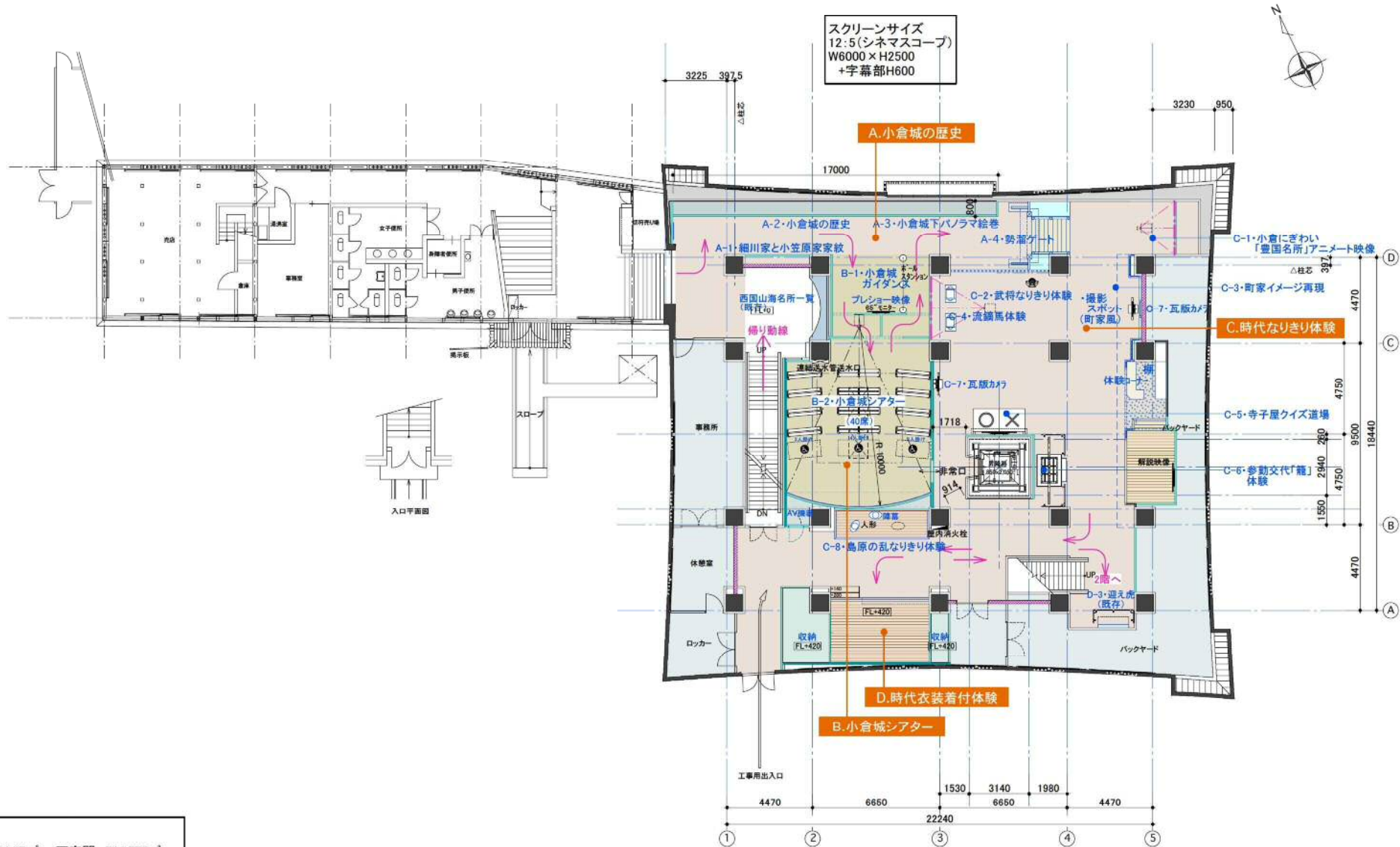

【面積】
・純機 224.47㎡ ・天守閣 714.775㎡

【特記】
・耐震壁

1 階

業務名称 小倉城天守閣展示物等制作業務委託	チェック +	日付 2018.03.30	図面名称 展示	縮尺 1/200 (A3)	図面番号 展-01
(展示制作)		設計 紀伊、仁科 中林、川口	1階 平面図		

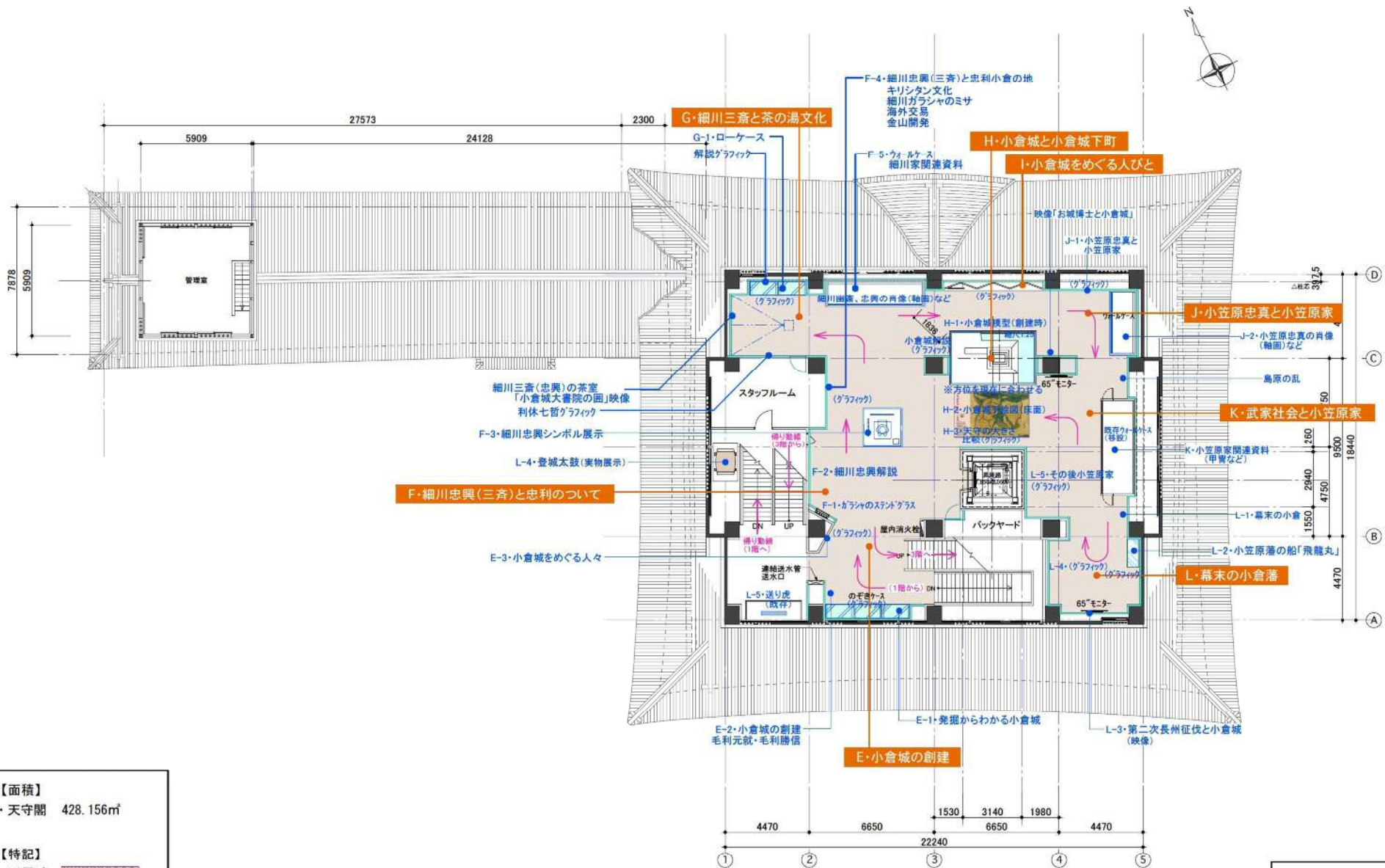

【面積】
・天守閣 428.156㎡

【特記】
・耐震壁

2階平面図 S=1:200

2階

業務名称 小倉城天守閣展示物等制作業務委託	チェック +	日付 2018.03.30	図面名称 展示	縮尺 1/200 (A3)	図面番号 展-08
(展示制作)		設計 紀伊、仁科 中林、川口	2階 平面図		

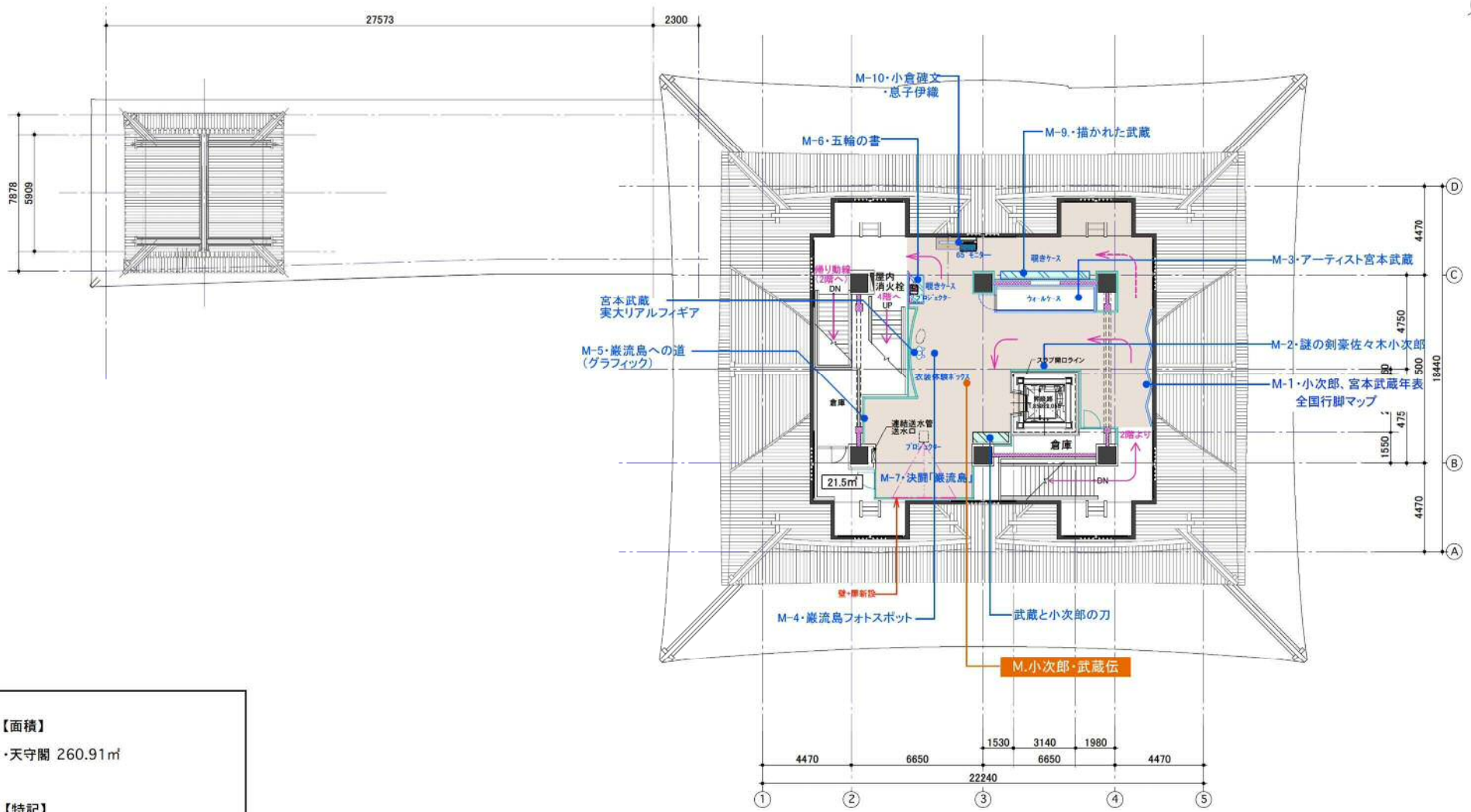

【面積】
 ・天守閣 260.91㎡

【特記】
 ・耐震壁

3階平面図 S=1:200

3階

業務名称 小倉城天守閣展示物等制作業務委託	チェック +	日付 2018.03.30	図面名称 展示	縮尺 1/200 (A3)	図面番号 展-13
(展示制作)		設計 紀伊、仁科 中林、川口	3階 平面図		

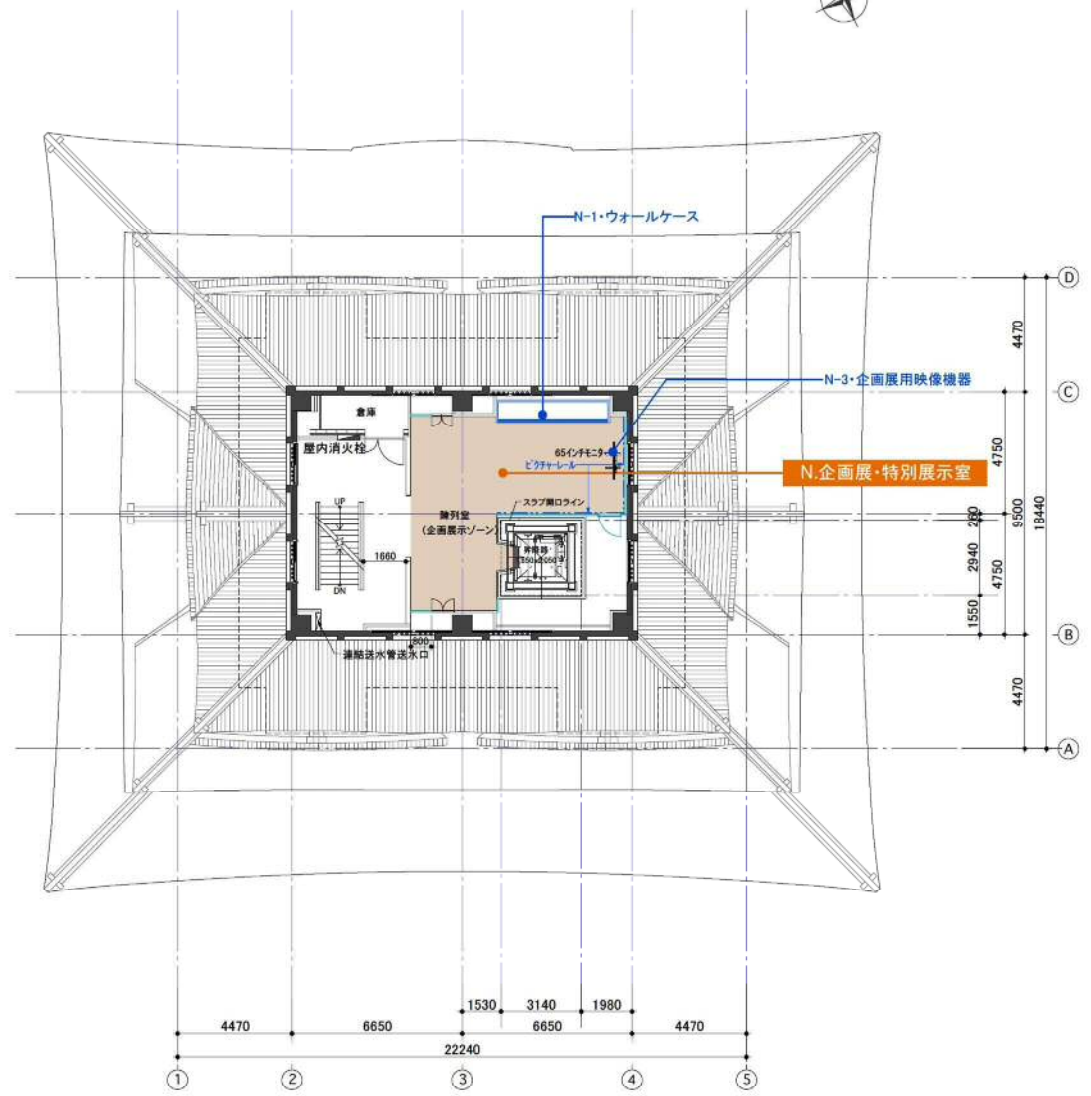

【面積】
 ・天守閣 126.35㎡

【特記】
 ・耐震壁 

4階平面図 S=1:200

4 階

業務名称 小倉城天守閣展示物等制作業務委託	チェック +	日付 2018. 03. 30	図面名称 展示	縮尺 1/200 (A3)	図面番号 展-18
(展示制作)		設計 紀伊、仁科 中林、川口	4階 平面図		

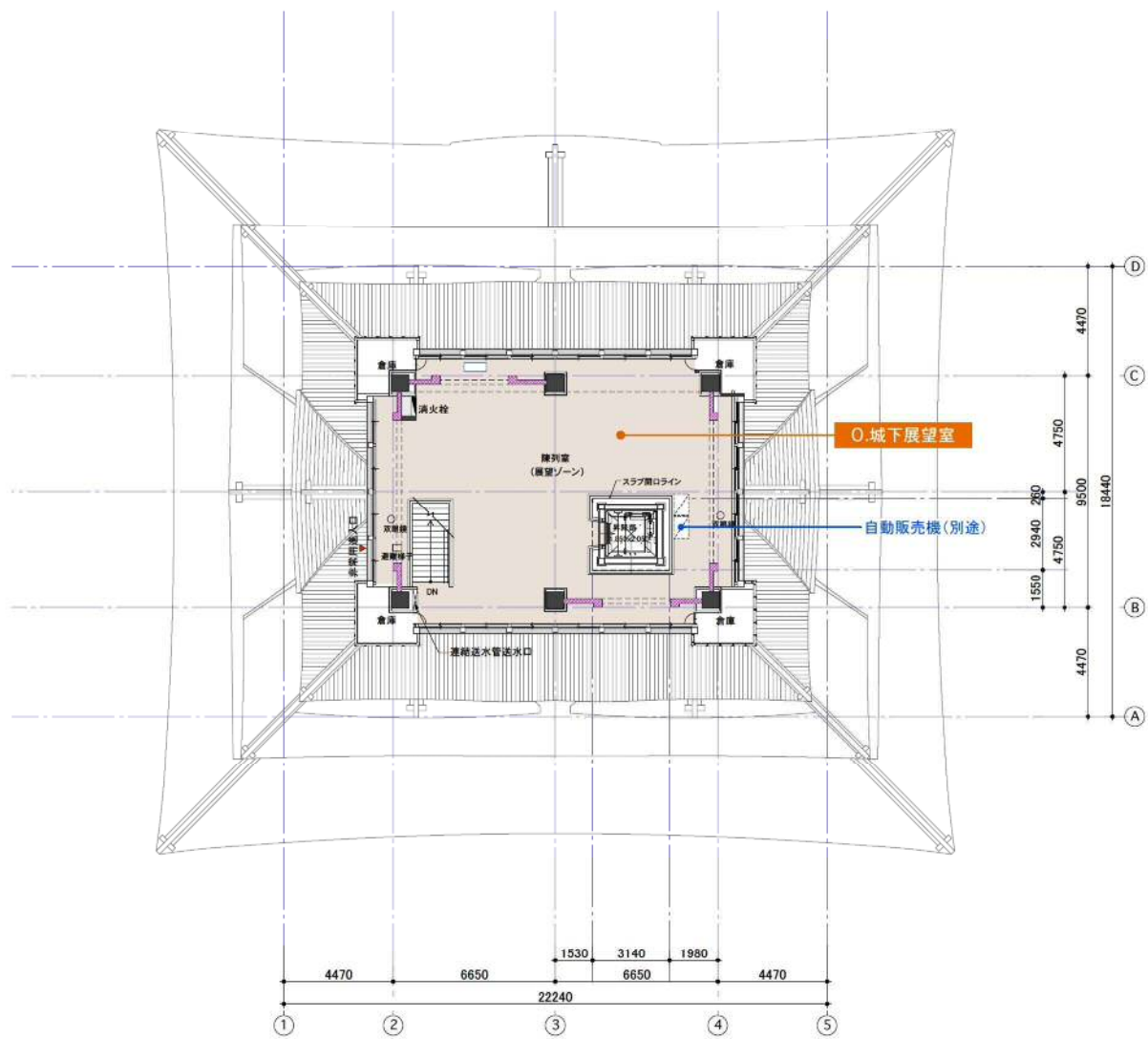

【床面積】
 ・天守閣 184.36㎡
【特記】
 ・耐震壁 
 ・望遠鏡 (既存) は再設置とする

5階平面図 S=1:200

5 階

業務名称	小倉城天守閣展示物等制作業務委託	チェック	日付	2018.03.30	図面名称	展示	縮尺	1/200 (A3)	図面番号	展-21
	(展示制作)		設計	紀伊、仁科 中林、川口		5階 平面図				

小倉城庭園

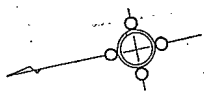

管理範圍

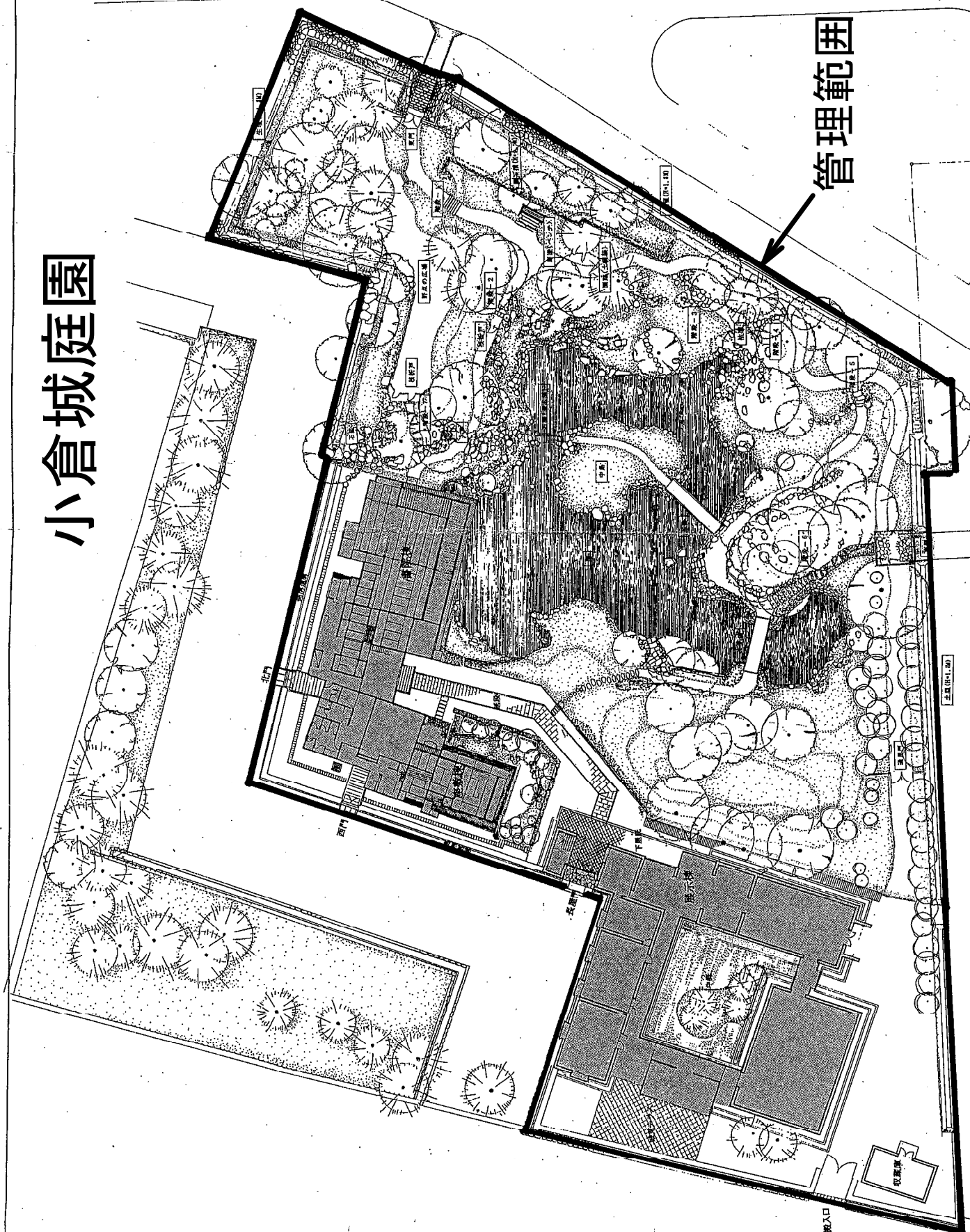

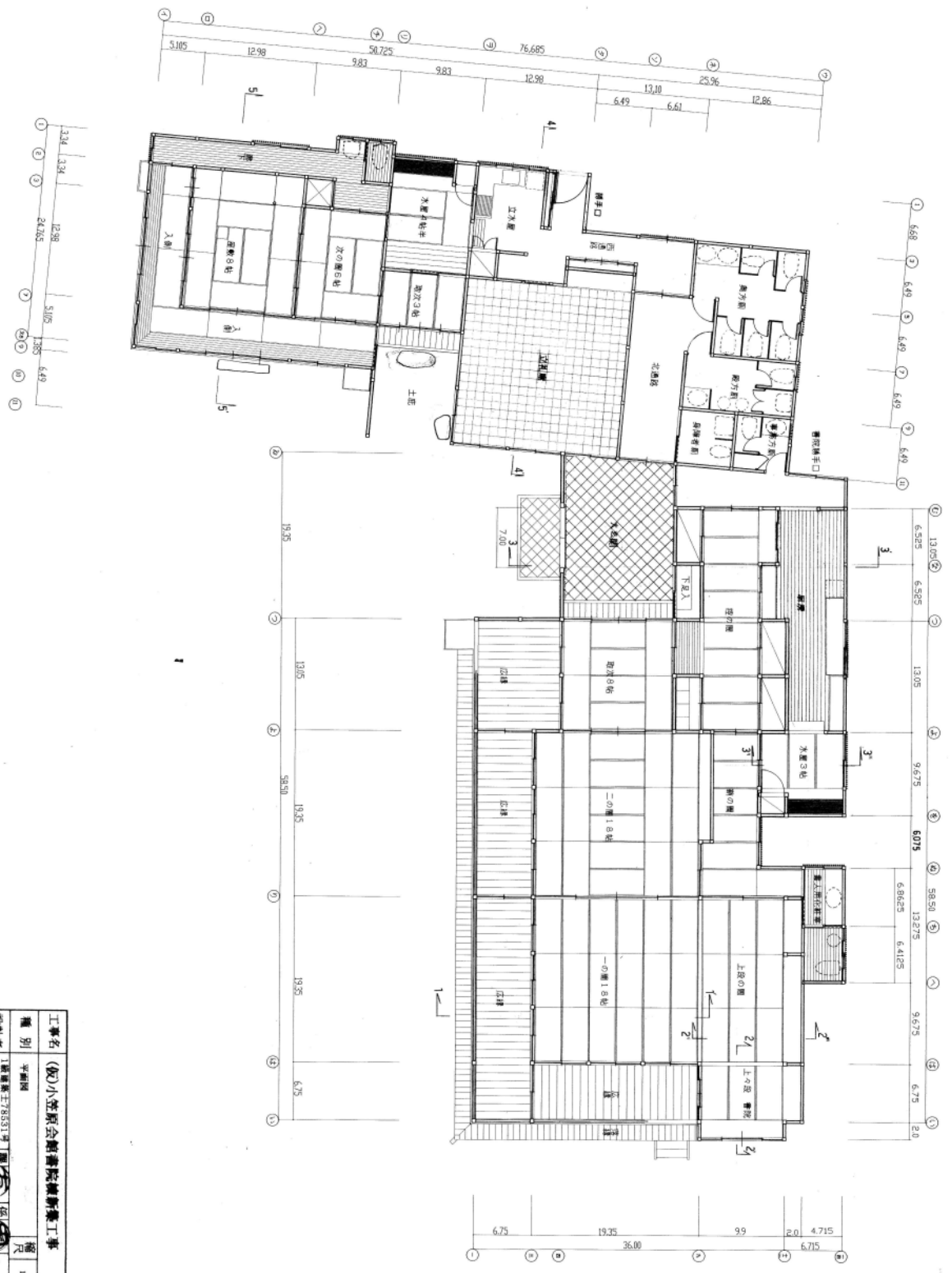

工事名	(株)小笠原会館講堂改修工事		年	8 (1985)
種別	平面図	概尺	1:100	図番 A9/55
設計者	1 建築士 78351 号 有吉 秀和 氏		図	1/55
北九州市建築局建築部建築第二課			平成 8 年 3 月	

(株)小笠原会館改修建築工事 平面図
 〒804 北九州市小倉区 有吉 秀和 氏
 TEL 071-72-4014 直 真 田 氏
 FAX 071-72-4013 1000-17142
 scale 1:100
 A 9

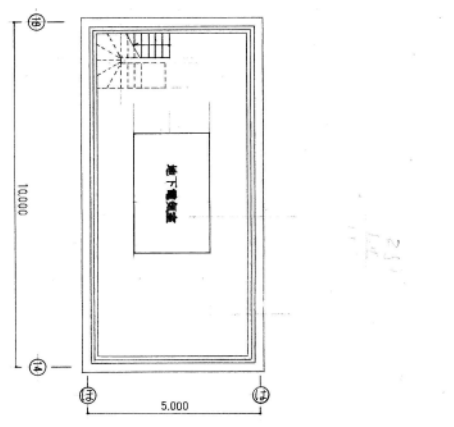
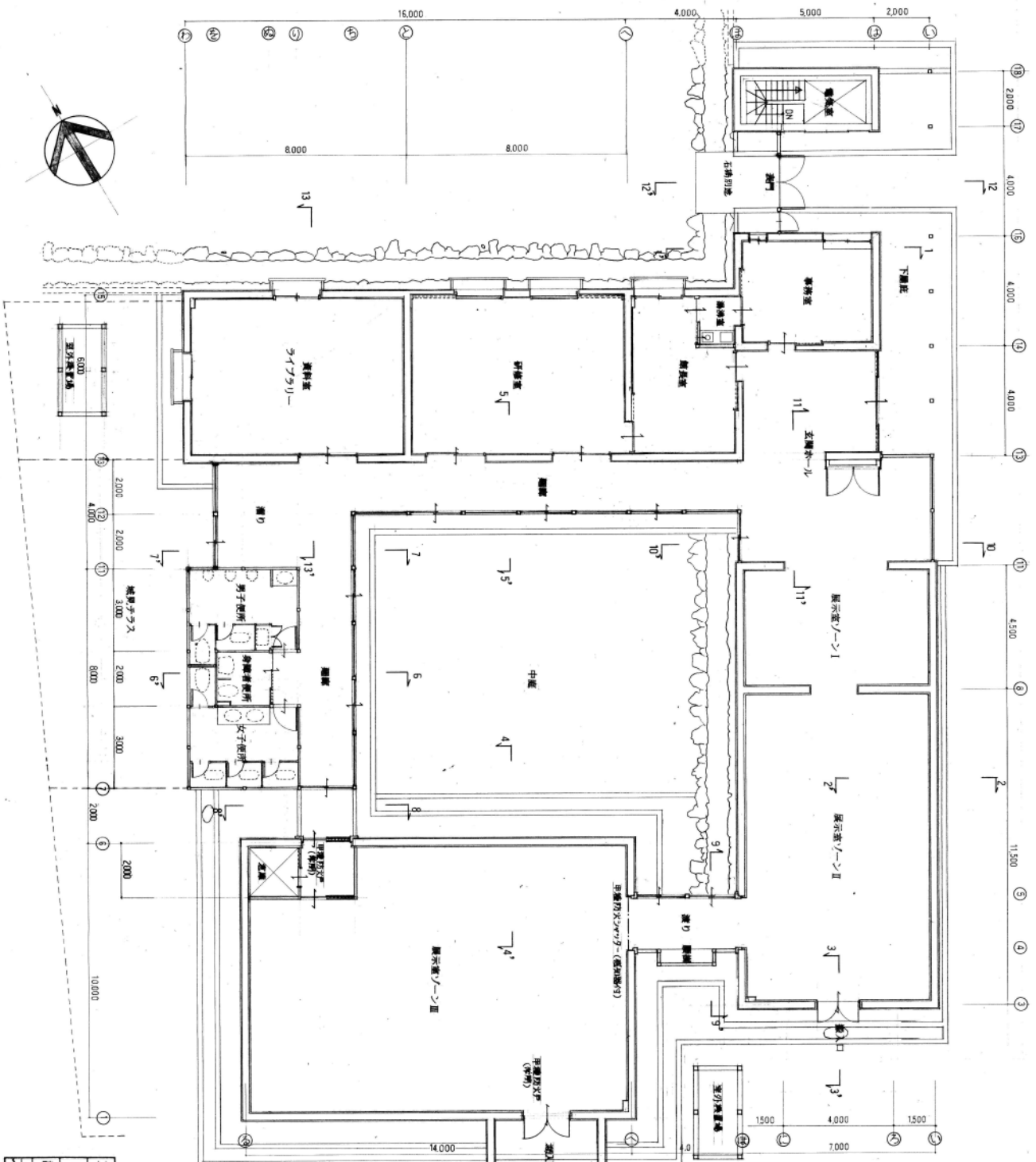

工事名 (仮)小笠原会館展示棟新築工事		種別	平面図	縮尺	1:100	年度	平成 8 (96)
設計者	有吉秀和 氏	監理者	有吉秀和 氏	図番	A8 / 47	図時	
北九州市建築局建築部建築第二課 平成 8 年 3 月							

(仮)小笠原会館展示棟新築工事 平面図
 日 向 進 + + + + +
 伊丹市行楽町3-1-2-101 fax 0727-72-4578 1番館主 7784
 0727-72-0314 備 員
 伊丹市行楽町3-1-2-101 fax 0727-72-4578 1番館主 7784
 SCALE 1:100
 A8

勝山公園 指定管理区域

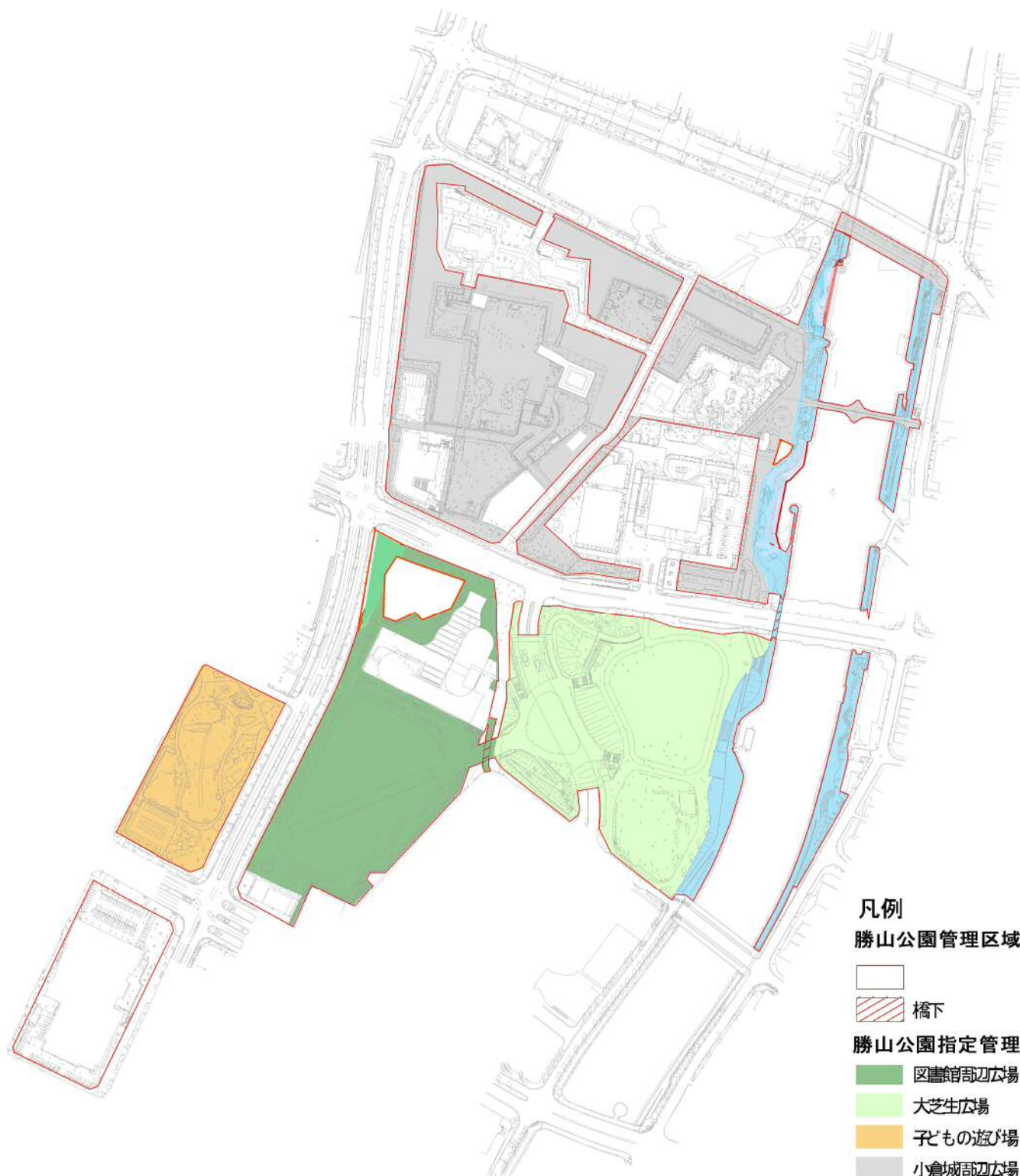

0 75 150 300メートル

A 図書館周辺

凡例	施設名	数量	単位	備考	点検	補修	清掃
1	アスファルト系舗装	1,500	㎡	脱色アスファルト	市	市	指定管理
2	アスファルト系舗装	859	㎡		市	市	指定管理
3	インターロッキング [*] 舗装	2,869	㎡		市	市	指定管理
4	レンガ舗装	2,546	㎡		市	市	指定管理
5	ゴム系舗装	1,750	㎡		市	市	指定管理
6	土系固化舗装	460	㎡		市	市	指定管理
7	石張り系舗装	87	㎡		市	市	指定管理
8	砕石チップ舗装	220	㎡		市	市	指定管理
9	自然石階段	16	㎡		市	市	指定管理
10	自然石階段	29	㎡		市	市	指定管理
11	自然石階段	74	㎡		市	市	指定管理
12	自然石階段	56	㎡		市	市	指定管理
13	自然石階段	8	㎡		市	市	指定管理
14	自然石階段	4	㎡		市	市	指定管理
15	自然石階段	1	㎡		市	市	指定管理
16	自然石階段	1	㎡		市	市	指定管理
17	擬木階段	9	段	擬木	市	市	指定管理
18	擬木階段	18	段	擬木	市	市	指定管理
19	石橋	1	箇所	W=3.0m×L=2m	市	市	指定管理
20	木製ベンチ	30	基	背付き	市	市	指定管理
21	懸垂	1	基	懸垂	市	市	指定管理
22	背伸ばし	2	基		市	市	指定管理
23	健康ステップ	1	基	踏み台	市	市	指定管理
24	足伸ばし	1	基		市	市	指定管理
25	フェンス	111	m	H=1.2m	市	市	指定管理
26	フェンス	70	m	H=1.8m	市	市	指定管理
27	ガードパイプ	41	m	H=1.1m 茶色	市	市	指定管理
28	鉄柵	40	m	H=1.1m シルバー	市	市	指定管理
29	ロープ柵	4	m	H=1.5m	市	市	指定管理
30	ロープ柵	157	m	H=0.5m	市	市	指定管理
31	手すり	65	m	H=0.8m 1段	市	市	指定管理
32	手すり	6	m	H=0.8m 2段茶色	市	市	指定管理
33	手すり	4	m	H=0.8m 2段銀色	市	市	指定管理
34	手すり	14	m	H=0.8m	市	市	指定管理
35	手すり	36	m	H=1.1m	市	市	指定管理
36	入口ゲート	1	箇所		指定管理	指定管理	指定管理
37	料金ゲート	1	箇所		指定管理	指定管理	指定管理
38	建築トイレ	1	箇所		市(施設は指定管理)	市	市
39	建築トイレ	1	箇所		市(施設は指定管理)	市	市
40	時計台	2	基		市	市	指定管理
41	散水栓	2	基		市	市	指定管理
42	U型側溝	859	m	U240	市	市	指定管理
43	U型側溝	22	m	U300	市	市	指定管理
44	側溝蓋A	859	m	U240グレーチング	市	市	指定管理
45	側溝蓋B	3	m	U300グレーチング	市	市	指定管理
46	側溝蓋C	19	m	U300コンクリート	市	市	指定管理
47	照明灯A	42	基	L1	市	市	指定管理
48	照明灯B	18	基	L4	市	市	指定管理

A 図書館周辺

49	照明灯C	1	基	L7 スポットライト	市	市	指定管理
50	照明灯D	2	基	L10 駐車場	市	市	指定管理
51	照明灯E	1	基	L11 灯具2灯	市	市	指定管理
52	引込柱	1	基		市	市	指定管理
53	分電盤	1	面		市	市	指定管理
54	その他(電気設備)A	1	基	警告灯	市	市	指定管理
55	その他(電気設備)B	1	面	コンセント盤	市	市	指定管理
56	その他(電気設備)C	1	基	センサー	市	市	指定管理
57	金属製車止めA	2	基	逆U字型	市	市	指定管理
58	金属製車止めB	23	基		市	市	指定管理
59	自然石車止め	15	基		市	市	指定管理
60	コンクリートウォール	8	m		市	市	指定管理
61	石積	505	m	3.0m未満	市	市	指定管理
62	ブロック積	9	m	3.0m未満	市	市	指定管理
63	コンクリート擁壁	173	m	3.0m未満	市	市	指定管理
64	門柱	1	基		市	市	指定管理
65	彫刻	1	基		市	市	指定管理
66	景石	10	箇所		市	市	指定管理
67	水路	70	m	Q1 石張り	市	市	指定管理
68	記念碑A	3	基		市	市	指定管理
69	記念碑B	1	式	U2	市	市	指定管理
70	記念碑C	1	基	U4	市	市	指定管理
71	記念碑D	1	基	U5	市	市	指定管理
72	記念碑E	6	基	U6	市	市	指定管理
73	記念碑F	1	基	U7	市	市	指定管理
74	記念碑G	1	基	U8	市	市	指定管理
75	カーポート	8	箇所		市	市	指定管理
76	案内板	1	基	Z14	市	市	指定管理
77	サインA	4	基		市	市	指定管理
78	サインB	1	基		市	市	指定管理
79	サインC	1	基		市	市	指定管理
80	サインD	2	基	Z4	市	市	指定管理
81	サインE	1	基	Z11	市	市	指定管理
82	サインF	1	基	Z12	市	市	指定管理
83	サインG	1	基	Z13	市	市	指定管理
84	サインH	2	基	Z7	市	市	指定管理
85	サインI	1	基	Z15	市	市	指定管理
86	アスファルト系舗装	797	m ²		市	市	指定管理
87	ゴム系舗装	6	m ²		市	市	指定管理
88	コンクリート階段	4	m ²		市	市	指定管理
89	腕回し	1	基		市	市	指定管理
90	U型側溝	15	m	U300	市	市	指定管理
91	側溝蓋	15	m	U300グレーチング	市	市	指定管理
92	その他(電気設備)	1	面	高圧引込開閉器盤	市	市	指定管理
93	手すり	4	m	H=0.6m	市	市	指定管理
94	金属製車止め	4	基		市	市	指定管理
95	石積	277	m	H=5.0m	市	市	指定管理
96	コンクリート擁壁A	4	m	H=0.4m	市	市	指定管理
97	コンクリート擁壁B	28	m	H=0.7m	市	市	指定管理

A 図書館周辺

98	コンクリート擁壁C	17	m	H=6.7m	市	市	指定管理
99	ゴム系舗装	296	m ²		市	市	指定管理
100	合成木材ベンチ	2	基		市	市	指定管理
101	鋼製ベンチ	2	基		市	市	指定管理
102	休憩舎	1	箇所	縁台付	市	市	指定管理
103	鉄棒（北九州モデル）	1	基	低鉄棒3連	市	市	指定管理
104	腹筋（北九州モデル）	1	基		市	市	指定管理
105	背伸ばし（北九州モデル）	1	基		市	市	指定管理
106	腰ひねり（北九州モデル）	1	基		市	市	指定管理
107	足伸ばし（北九州モデル）	1	基		市	市	指定管理
108	腕回し（北九州モデル）	1	基		市	市	指定管理
109	散水栓	1	基		市	市	指定管理
110	案内板	1	基		市	市	指定管理
111	避難地表示板	1	基	9m	市	市	指定管理
112	タンデムウォーク（北九州モデル）	1	基		市	市	指定管理

B 図書館周辺（弓道場）

凡例	施設名	数量	単位	備考	点検	補修	清掃
113	運動施設（その他）	1	箇所	防矢ネット H=6.0m W=12.0m	弓道場	弓道場	弓道場
114	アスファルト系舗装	350	m ²		弓道場	弓道場	弓道場
115	コンクリート舗装	36	m ²		弓道場	弓道場	弓道場
116	砕石チップ舗装	62	m ²	砂利	弓道場	弓道場	弓道場
117	射場	1	棟	弓道場 313m ²	弓道場	弓道場	弓道場
118	的場	1	棟		弓道場	弓道場	弓道場
119	フェンス	52	m	H=1.2m	弓道場	弓道場	弓道場
120	U型側溝	16	m	U 180	弓道場	弓道場	弓道場
121	U型側溝	31	m	U 240	弓道場	弓道場	弓道場
122	側溝蓋	3	m	U 240コンクリート	弓道場	弓道場	弓道場
123	側溝蓋	28	m	U 240グレーチング	弓道場	弓道場	弓道場
124	側溝蓋	16	m	U 180グレーチング	弓道場	弓道場	弓道場
125	自然石車止め	9	基		弓道場	弓道場	弓道場
126	コンクリート擁壁	50	m	3.0m未満	弓道場	弓道場	弓道場
127	射場（渡り廊下）	1	棟	渡り廊下	弓道場	弓道場	弓道場
128	旗掲揚ポール	1	式		弓道場	弓道場	弓道場
129	U型側溝	12	m	U300	弓道場	弓道場	弓道場
130	側溝蓋	12	m	U300グレーチング	弓道場	弓道場	弓道場
131	フェンス	28	m	H=1.2m H=0.35m有刺鉄線付	弓道場	弓道場	弓道場
132	フェンス	22	m	H=1.8m	弓道場	弓道場	弓道場
133	フェンス	4	m	H=2.0m	弓道場	弓道場	弓道場
134	フェンス	6	m	H=3.0m	弓道場	弓道場	弓道場
135	フェンス	19	m	H=6.0m	弓道場	弓道場	弓道場
136	金属製車止め	7	基		弓道場	弓道場	弓道場
137	石積	29	m	H=3.0m	市	市	指定管理
138	コンクリート擁壁	29	m	H=1.5m	市	市	指定管理
139	園名板	1	基	弓道場名板	弓道場	弓道場	弓道場

C 子どもの遊び場

凡例	施設名	数量	単位	備考	点検	補修	清掃
140	アスファルト系舗装	1,156	㎡		市	市	指定管理
141	アスファルト系舗装	1,027	㎡	カラーアスファルト	市	市	指定管理
142	レンガ舗装	1,873	㎡		市	市	指定管理
143	ゴム系舗装	1,300	㎡		市	市	指定管理
144	石張り系舗装	79	㎡		市	市	指定管理
145	木系舗装	90	㎡		市	市	指定管理
146	木製デッキ	61	㎡	合成木材デッキ	市	市	指定管理
147	木製ベンチ	6	基	背なし	市	市	指定管理
148	自然石ベンチ	9	基	背なし	市	市	指定管理
149	スツール	10	基	タイル張り	市	市	指定管理
150	パーゴラ	1	箇所		市	市	指定管理
151	形象遊具	1	基	動物-トラA	市	市	指定管理
152	形象遊具	1	基	動物-トラB	市	市	指定管理
153	タコすべり台	1	基		市	市	指定管理
154	形象遊具	1	基	動物-タコB	市	市	指定管理
155	形象遊具	1	基	動物-ヤドカリA	市	市	指定管理
156	形象遊具	1	基	動物-サカナA	市	市	指定管理
157	形象遊具	1	基	動物-イルカ	市	市	指定管理
158	形象遊具	1	基	動物-アザラシ	市	市	指定管理
159	形象遊具	1	基	動物-ツノボシ	市	市	指定管理
160	形象遊具	1	基	動物-フグ	市	市	指定管理
161	小型形象遊具	1	基	カイB・カニBのステップ	市	市	指定管理
162	小型形象遊具	1	基	カニCステップ (2基)	市	市	指定管理
163	大型形象遊具	1	基	動物-サンゴの森	市	市	指定管理
164	大型形象遊具	1	基	動物 ゾウ大A	市	市	指定管理
165	大型形象遊具	1	基	動物 ゾウ小A	市	市	指定管理
166	大型形象遊具	1	基	動物-ゾウ大B	市	市	指定管理
167	大型形象遊具	1	基	動物-ゾウ小B	市	市	指定管理
168	形象遊具	1	基	動物-シマウマA	市	市	指定管理
169	形象遊具	1	基	動物-シマウマB	市	市	指定管理
170	形象遊具	1	基	動物-シマウマC	市	市	指定管理
171	形象遊具	1	基	動物-シマウマD	市	市	指定管理
172	形象遊具	1	基	動物-シマウマE	市	市	指定管理
173	大型形象遊具	1	基	動物-キリンA	市	市	指定管理
174	大型形象遊具	1	基	動物-キリンB	市	市	指定管理
175	大型形象遊具	1	基	動物-キリンC	市	市	指定管理
176	大型形象遊具	1	基	動物-キリンD	市	市	指定管理
177	形象遊具	1	基	動物-ライオンA	市	市	指定管理
178	形象遊具	1	基	動物?-ライオンB	市	市	指定管理
179	形象遊具	1	基	動物-ライオンC	市	市	指定管理
180	砂場	1	基	サンドピット型	市	市	指定管理
181	形象遊具	2	基	動物-クジラ	市	市	指定管理
182	形象遊具	2	基	動物-ク	市	市	指定管理
183	形象遊具	1	基	動物-サメ	市	市	指定管理
184	形象遊具	1	基	動物-クラゲ	市	市	指定管理
185	形象遊具	1	基	動物-ウミヘビ	市	市	指定管理
186	形象遊具	2	基	動物-カニ	市	市	指定管理
187	形象遊具	2	基	動物-オム	市	市	指定管理
188	形象遊具	2	基	動物-ヤドカリ	市	市	指定管理

C 子どもの遊び場

189	形象遊具	2	基	動物-貝	市	市	指定管理
190	形象遊具	5	基	動物-イルカ	市	市	指定管理
191	クライミングウォール	1	基	ロッククライミング	市	市	指定管理
192	大型形象遊具	1	基	動物-竜	市	市	指定管理
193	大型形象遊具	1	基	動物-ゾウの骨	市	市	指定管理
194	足型(ゾウ)	1	式	足型-ゾウ	市	市	指定管理
195	足型(キリン)	1	式	足型-キリン	市	市	指定管理
196	足型(シマウマ)	1	式	足型-シマウマ	市	市	指定管理
197	足型(トラ)	1	式	足型-トラ	市	市	指定管理
198	足型(ライオン)	1	式	足型-ライオン	市	市	指定管理
199	草そり	1	面	全体面積180m2 (100m2)	市	市	指定管理
200	複合遊具	1	基	80m2 船	市	市	指定管理
201	複合遊具	1	基	110m2 どんぐりH29改修	市	市	指定管理
202	形象遊具	1	基	動物-カエルA 大	市	市	指定管理
203	形象遊具	1	基	動物-カエルB 中	市	市	指定管理
204	形象遊具	1	基	動物-カエルC 小	市	市	指定管理
205	形象遊具	2	基	動物-ウサギ	市	市	指定管理
206	形象遊具	1	基	動物-キツネ	市	市	指定管理
207	形象遊具	1	基	動物-タヌキ	市	市	指定管理
208	形象遊具	1	基	動物-ナマズ	市	市	指定管理
209	石の山	1	基	ワイドすべり台	市	市	指定管理
210	砂場	1	基	サンドピット型	市	市	指定管理
211	遊戯施設(その他)	1	基	滝	市	市	指定管理
212	遊戯施設(その他)	3	基	橋(トンネル共用)	市	市	指定管理
213	遊戯施設(その他)	1	基	橋(トンネル共用)	市	市	指定管理
214	鉄柵	61	m	H=0.8m F1 F2	市	市	指定管理
215	鉄柵	57	m	H=0.8m F3	市	市	指定管理
216	入口ゲート	1	箇所		指定管理	指定管理	指定管理
217	料金ゲート	1	箇所		指定管理	指定管理	指定管理
218	建築トイレA	1	箇所		市	市	市
219	建築トイレB	1	箇所		市(施設は指定管理)	市	市
220	建築トイレC	1	箇所		市(施設は指定管理)	市	市
221	建築トイレD	1	箇所		市(施設は指定管理)	市	市
222	時計台	1	基		市	市	指定管理
223	管渠型側溝	265	m		市	市	指定管理
224	U型側溝	132	m	U240	市	市	指定管理
225	U型側溝	33	m	U300	市	市	指定管理
226	側溝蓋	265	m	管渠型側溝蓋	市	市	指定管理
227	側溝蓋	132	m	U240グレーチング	市	市	指定管理
228	側溝蓋	33	m	U300グレーチング	市	市	指定管理
229	照明灯A	7	基	外周	市	市	指定管理
230	照明灯B	5	基	園路	市	市	指定管理
231	照明灯C	1	基	灯具4灯	市	市	指定管理
232	照明灯D	2	基	駐車場	市	市	指定管理
233	照明灯E	4	基	ポール型	市	市	指定管理
234	フットライト	8	基		市	市	指定管理
235	引込柱	1	基		市	市	指定管理
236	分電盤	1	面		市	市	指定管理
237	その他(電気設備)	1	基	警告ランプ	市	市	指定管理
238	金属製車止め	7	基		市	市	指定管理

C 子どもの遊び場

239	石積	704	m	3.0m未満	市	市	指定管理
240	門柱	1	基	タイル張り	市	市	指定管理
241	門柱	1	基	タイル張り	市	市	指定管理
242	園名板	1	基	G1 タイル張り	市	市	指定管理
243	園名板	1	基	G2 タイル張り	市	市	指定管理
244	景石	3	箇所		市	市	指定管理
245	飛石	1	箇所		市	市	指定管理
246	案内板	4	基		市	市	指定管理
247	案内板	1	基		市	市	指定管理
248	照明灯	1	基	スポットライト	市	市	指定管理
249	自動販売機設置棟	1	棟	自動販売機	市 (施設は指定管理)	市	指定管理
250	舗装(その他)	188	m ²	人工マット (芝)	市	市	指定管理

D 大芝生エリア

凡例	施設名	数量	単位	備考	点検	補修	清掃
251	記念碑	1	基	ハズミキ米日友好の木の碑			
252	管理施設（その他）	3	基	トイレ防犯カメラ			
253	アスファルト系舗装	1,928	m ²	樹脂	市	市	指定管理
254	インターロッキング舗装	1,270	m ²		市	市	指定管理
255	石張り系舗装	138	m ²		市	市	指定管理
256	レンガ舗装	2,762	m ²		市	市	指定管理
257	自然石階段	98	m ²		市	市	指定管理
258	自然石階段	88	m ²		市	市	指定管理
259	自然石階段	74	m ²		市	市	指定管理
260	自然石階段	33	m ²		市	市	指定管理
261	自然石階段	9	m ²		市	市	指定管理
262	自然石階段	16	m ²		市	市	指定管理
263	自然石階段	5	m ²		市	市	指定管理
264	自然石階段	9	m ²		市	市	指定管理
265	鋼製橋	1	箇所	W=2.4m×L=40.5m	市	市	指定管理
266	コンクリート橋	1	箇所	W=14.0m×L=40.0m	市	市	指定管理
267	木製ベンチ	4	基	背付き	市	市	指定管理
268	スツール	2	基		市	市	指定管理
269	フェンス	20	m	H=1.8m	市	市	指定管理
270	鉄柵	74	m	H=1.1m（シルバー）	市	市	指定管理
271	ガードパイプ	40	m	H=0.8m	市	市	指定管理
272	鉄柵	154	m	H=1.1m（シルバー）	市	市	指定管理
273	鉄柵	35	m	H=1.1m（茶）	市	市	指定管理
274	手すり	387	m	H=0.8m	市	市	指定管理
275	建築トイレ	1	箇所		市	市	市
276	散水栓	10	基		市	市	指定管理
277	管渠型側溝	591	m		市	市	指定管理
278	U型側溝	228	m	U240	市	市	指定管理
279	側溝蓋	591	m	管渠型側溝蓋	市	市	指定管理
280	側溝蓋	228	m	U240グレーチング	市	市	指定管理
281	照明灯A	2	基	L3	市	市	指定管理
282	照明灯B	8	基	L4	市	市	指定管理
283	照明灯C	32	基	L5	市	市	指定管理
284	照明灯D	1	基	大型照明 時計付	市	市	指定管理
285	照明灯E	2	基	L8 スポットライト付き	市	市	指定管理
286	フットライト	21	基		市	市	指定管理
287	分電盤	8	面		市	市	指定管理
288	その他(電気設備)	1	面	引込盤	市	市	指定管理
289	石積	49	m	3.0m未満	市	市	指定管理
290	コンクリート擁壁	200	m	3.0m未満	市	市	指定管理
291	園名板	1	基		市	市	指定管理
292	記念碑	2	基		市	市	指定管理
293	案内板A	2	基		市	市	指定管理
294	案内板B	6	基		市	市	指定管理
295	案内板C	1	基		市	市	指定管理
296	案内板D	1	基		市	市	指定管理
297	石張り系舗装	99	m ²		市	市	指定管理
298	景石	20	基		市	市	指定管理
299	散水栓	2	基		市	市	指定管理

D 大芝生エリア

300	U型側溝A	9	m	U180	市	市	指定管理
301	U型側溝B	6	m	U300	市	市	指定管理
302	側溝蓋	6	m	U300グレーチング	市	市	指定管理
303	フットライト	2	基		市	市	指定管理
304	スピーカー	3	基		市	市	指定管理
305	鉄柵	24	m	H=1.1m	市	市	指定管理
306	ブロック積ウォール	50	m	H=1.2m	市	市	指定管理
307	石積A	14	m	H=1.1m	市	市	指定管理
308	石積B	32	m	H=1.1m	市	市	指定管理
309	石積C	58	m	H=5.0m	市	市	指定管理
310	コンクリート擁壁A	35	m	H=1.1m	市	市	指定管理
311	コンクリート擁壁B	7	m	H=1.3m	市	市	指定管理
312	コンクリート擁壁C	9	m	H=1.4m	市	市	指定管理
313	コンクリート擁壁D	24	m	H=3.4m 石張り	市	市	指定管理
314	コンクリート擁壁E	13	m	H=3.6m	市	市	指定管理
315	コンクリート擁壁F	36	m	H=5.0m	市	市	指定管理
316	防災倉庫	1	棟	防災倉庫	市	市	指定管理
317	グリーンエコハウス	1	棟	グリーンエコハウス 213m ²	指定管理	指定管理	指定管理
318	電気制御棟	1	棟	元トイレ	市	市	指定管理
319	案内板	1	基		市	市	指定管理
320	案内板	1	基		市	市	指定管理
321	案内板	1	基		市	市	指定管理
322	案内板	1	基		市	市	指定管理
323	避難地表示板	1	基	4m	市	市	指定管理

G 小倉城周辺（歴史の道）

凡例	施設名	数量	単位	備考	点検	補修	清掃
324	アスファルト系舗装	1,492	㎡	半たわみ性	市	市	市
325	U型側溝	4	m	横断側溝 U300	市	市	指定管理
326	側溝蓋	4	m	グレーチング	市	市	指定管理
327	金属製車止め	7	基	H=0.69m φ0.1143	市	市	指定管理
328	案内板	1	基	バス駐車場	市	市	指定管理
329	コンクリート平板舗装	323	㎡		市	市	指定管理
330	土系固化舗装	41	㎡		市	市	指定管理
331	石張り系舗装	4	㎡		市	市	指定管理
332	園路広場（その他）	22	m	点字タイル	市	市	指定管理
333	照明灯	9	基	スポットライト	市	市	指定管理
334	レンガ舗装	358	㎡		市	市	指定管理
335	石張り系舗装	907	㎡		市	市	市
336	舗装(その他)	670	㎡	洗出し舗装	市	市	市
337	木製ベンチ	4	基		市	市	指定管理
338	U型側溝	381	m		市	市	指定管理
339	U型側溝	21	m		市	市	指定管理
340	側溝蓋	275	m	皿形側溝蓋	市	市	指定管理
341	側溝蓋	17	m	グレーチング	市	市	指定管理
342	照明灯	5	基		市	市	指定管理
343	その他（照明）	2	基	スポットライト	市	市	指定管理
344	分電盤	1	面	外灯照明	市	市	指定管理
345	分電盤	2	面	照明灯	市	市	指定管理
346	その他(電気設備)	2	面	コンセント盤	市	市	指定管理
347	鉄柵	54	m	H=0.4m	市	市	指定管理
348	金属製車止め	6	基		市	市	指定管理
349	金属製車止め	3	基		市	市	指定管理
350	石積	30	m	H-1.1m	市	市	指定管理
351	石積	101	m	H=3.1m	市	市	指定管理
352	石積	23	m	H=3.2m	市	市	指定管理
353	サイン	3	基		市	市	指定管理

H 市庁舎周辺（1）

凡例	施設名	数量	単位	備考	点検	補修	清掃
354	アスファルト系舗装	93	㎡		市	市	指定管理
355	レンガ舗装	1,000	㎡		市	市	指定管理
356	石張り系舗装	103	㎡		市	市	指定管理
357	コンクリート階段	3	㎡		市	市	指定管理
358	木製ベンチ	10	基		市	市	指定管理
359	L型側溝	10	m		市	市	指定管理
360	照明灯	6	基		市	市	指定管理
361	その他(電気設備)	1	基	警告ランプ	市	市	指定管理
362	ガードパイプ	6	m	H=0.8m	市	市	指定管理
363	手すり	8	m	H=0.8m	市	市	指定管理
364	金属製車止め	3	基		市	市	指定管理
365	石積A	126	m	H=0.5m	市	市	指定管理
366	石積B	44	m	H=0.65m	市	市	指定管理
367	石積C	18	m	H=0.75m	市	市	指定管理
368	石積D	44	m	H=0.9m	市	市	指定管理
369	石積E	29	m	H=1.2m	市	市	指定管理
370	地下駐車場出口	1	箇所	地下駐車場出口	地下駐車場	地下駐車場	地下駐車場
371	サイン	1	基		市	市	指定管理

I 市庁舎周辺

凡例	施設名	数量	単位	備考	点検	補修	清掃
372	レンガ舗装	1,047	㎡		市	市	指定管理
373	散水栓	1	基		市	市	指定管理
374	量水器	1	基		市	市	指定管理
375	管渠型側溝	36	m		市	市	指定管理
376	照明灯	4	基	LED	市	市	指定管理
377	インターロッキング舗装	165	㎡	透水性 t=60	市	市	指定管理
378	石張り系舗装	15	㎡	乱形φ200~450内外	市	市	指定管理
379	舗装（その他）	2	㎡	視覚障害者誘導用ブロック	市	市	指定管理
380	コンクリート舗装	28	㎡	土間コン（デッキ下）	市	市	指定管理
381	木製デッキ	28	㎡	合成木材145*30	市	市	指定管理
382	野外卓	3	基		市	市	指定管理
383	合成木材ベンチ	12	基		市	市	指定管理
384	パーゴラ	1	基	PC擬木	市	市	指定管理
385	合成木材ベンチ	1	基	サークルベンチ	市	市	指定管理
386	手すり	12	m	H1100	市	市	指定管理
387	柵（その他）	10	m	H1600	市	市	指定管理
388	門扉	1	基	H1600,W1030	市	市	指定管理
389	照明灯	4	基	遠藤照明ERL8158G	市	市	指定管理
390	花壇	3	基	ウッドチップ敷	市	市	指定管理
391	飲食施設	1	棟	コメダコーヒー	市	市	指定管理
392	建築施設（その他）	1	棟		市	市	指定管理
393	石張り系舗装	91	㎡		市	市	指定管理
394	石張り系舗装	224	㎡		市	市	指定管理
395	記念碑	1	基		市	市	指定管理
396	記念碑	1	基		市	市	指定管理
397	水飲み場	1	基	手洗い付	市	市	指定管理
398	U型側溝	31	m		市	市	指定管理
399	側溝蓋	31	m	グレーチング	市	市	指定管理
400	フットライト	16	基		市	市	指定管理
401	その他(電気設備)	1	面	引込開閉器盤	市	市	指定管理
402	園名板	1	基		市	市	指定管理
403	地下駐車場出入口	1	箇所	地下駐車場出入口	地下駐車場	地下駐車場	地下駐車場
404	案内板	1	基	情報板	市	市	指定管理
405	案内板	1	基	鷗外橋西側注意看板	市	市	指定管理
406	案内板	1	基	鷗外橋東側注意看板	市	市	指定管理

Ｊ 紫川周辺

凡例	施設名	数量	単位	備考	点検	補修	清掃
407	記念碑A	1	基	花塚	市	市	指定管理
408	記念碑B	1	基	筆塚・	市	市	指定管理
409	記念碑C	1	基	茶釜塚	市	市	指定管理
410	側溝蓋	6	m	御影石	市	市	指定管理
411	擁壁（その他）	33	m	自然石土留	市	市	指定管理
412	ハンドホール	2	基		市	市	指定管理
413	照明灯A	3	基	ポラードライト	市	市	指定管理
414	照明灯B	3	基	ポラードライト	市	市	指定管理
415	照明灯C	5	基	スポットライト	市	市	指定管理
416	照明灯D	4	基	ポラードライト	市	市	指定管理
417	コンクリート舗装	4	m ²		市	市	指定管理
418	土系固化舗装	757	m ²		市	市	指定管理
419	レンガ舗装	68	m ²		市	市	指定管理
420	石張り系舗装A	1,836	m ²		市	市	指定管理
421	石張り系舗装B	616	m ²		市	市	指定管理
422	石橋	2	箇所	W=2.2m×L=1.2m	市	市	指定管理
423	石橋	1	箇所	W=2.2m×L=1.3m	市	市	指定管理
424	自然石ベンチ	4	基		市	市	指定管理
425	スツール	8	基		市	市	指定管理
426	記念碑A	1	基		市	市	指定管理
427	記念碑B	1	基		市	市	指定管理
428	U型側溝	130	m		市	市	指定管理
429	U型側溝	184	m	石張り	市	市	指定管理
430	U型側溝	104	m	石張り	市	市	指定管理
431	管渠型側溝	6	m		市	市	指定管理
432	側溝蓋A	36	m	グレーチング	市	市	指定管理
433	側溝蓋B	94	m	石張り	市	市	指定管理
434	照明灯A	5	基		市	市	指定管理
435	照明灯B	3	基		市	市	指定管理
436	照明灯C	1	基		市	市	指定管理
437	フットライトA	5	基		市	市	指定管理
438	フットライトB	4	基		市	市	指定管理
439	その他（照明）	2	基	スポットライト	市	市	指定管理
440	分電盤	2	面		市	市	指定管理
441	その他(電気設備)A	1	面	噴水制御盤	市	市	指定管理
442	その他(電気設備)B	1	面	高圧変電器	市	市	指定管理
443	その他(電気設備)C	1	面	城内川引込盤	市	市	指定管理
444	擬木柵A	126	m	H=0.8m	市	市	指定管理
445	擬木柵B	63	m	H=1.1m	市	市	指定管理
446	木柵	2	m	H=0.8m	市	市	指定管理
447	石積A	23	m	H=0.4m	市	市	指定管理
448	石積B	5	m	H=0.5m	市	市	指定管理
449	石積C	98	m	H=3.0m未満	市	市	指定管理
450	石積D	132	m	H=3.0m以上	市	市	指定管理
451	ブロック積	15	m	H=0.4m	市	市	指定管理
452	園名板	1	基		市	市	指定管理
453	サインA	1	基		市	市	指定管理
454	サインB	1	基		市	市	指定管理
455	案内板	1	基		市	市	指定管理

K 小倉城周辺（馬頭観音）

凡例	施設名	数量	単位	備考	点検	補修	清掃
456	コンクリート平板舗装	31	㎡		市	市	指定管理
457	石張り系舗装	7	㎡		市	市	指定管理
458	コンクリート舗装	5	㎡		市	市	指定管理
459	自然石階段	40	㎡	W7900	市	市	指定管理
460	自然石階段	12	㎡	W2300	市	市	指定管理
461	自然石ベンチ	3	基		市	市	指定管理
462	散水栓	1	基		市	市	指定管理
463	量水器	1	基	PE20	市	市	指定管理
464	U型側溝	2	m	U240	市	市	指定管理
465	側溝蓋	2	m	グレーチング	市	市	指定管理
466	手すり	3	m		市	市	指定管理
467	擬石車止め	3	基		市	市	指定管理
468	石積	4	m		市	市	指定管理
469	照明灯	1	基	LED	市	市	指定管理
470	管理施設（その他）	1	基	コンセント盤	市	市	指定管理
471	照明灯	1	基	スポットライト	市	市	指定管理
472	照明灯	1	基	スポットライト	市	市	指定管理
473	コンクリート舗装	15	㎡		市	市	指定管理
474	真砂土舗装	1,441	㎡		市	市	指定管理
475	レンガ舗装	8	㎡		市	市	指定管理
476	石張り系舗装	1,181	㎡		市	市	市
477	舗装(その他)	506	㎡	洗出し舗装	市	市	市
478	自然石階段	6	㎡		市	市	指定管理
479	自然石階段	2	㎡		市	市	指定管理
480	自然石階段	2	㎡		市	市	指定管理
481	自然石階段	13	㎡		市	市	指定管理
482	灯籠	2	基		市	市	指定管理
483	記念碑	1	基		市	市	指定管理
484	記念碑	1	基		市	市	指定管理
485	記念碑	1	基		市	市	指定管理
486	記念碑	1	基		市	市	指定管理
487	記念碑	1	基		市	市	指定管理
488	記念碑	1	基		市	市	指定管理
489	記念碑	1	基		市	市	指定管理
490	記念碑	2	基		市	市	指定管理
491	U型側溝	246	m		市	市	市
492	側溝蓋	223	m	皿形側溝蓋	市	市	市
493	側溝蓋	18	m	グレーチング	市	市	市
494	照明灯	2	基		市	市	指定管理
495	その他（照明）	1	基	スポットライト	市	市	指定管理
496	その他(電気設備)	1	面	城内川操作盤	市	市	指定管理
497	擬木柵	51	m	H=0.8m	市	市	市
498	擬木柵	90	m	H=1.1m	市	市	指定管理
499	木柵	79	m	H=0.8m H25笠木取替	市	市	指定管理
500	チェーン柵	34	m	H=0.5m	市	市	指定管理
501	チェーン柵	21	m	H=0.8m	市	市	指定管理
502	石積	12	m	H=1.0m	市	市	指定管理
503	石積	44	m	H=1.0m以上	市	市	指定管理
504	石積	20	m	H=1.3m	市	市	指定管理

K 小倉城周辺（馬頭観音）

505	石積	17	m	H=1.4m	市	市	指定管理
506	石積	10	m	H=1.8m	市	市	指定管理
507	石積	13	m	H=2.1m	市	市	指定管理
508	石積	34	m	H=3.0m	市	市	指定管理
509	石積	123	m	H=4.0m以上	市	市	指定管理
510	案内板	1	基		市	市	指定管理

L 小倉城周辺（1）

凡例	施設名	数量	単位	備考	点検	補修	清掃
511	照明灯	2	基		市	市	指定管理
512	照明灯	2	基	スポットライト	市	市	指定管理
513	アスファルト系舗装	1,193	m ²		市	市	指定管理
514	インターロッキング 舗装	195	m ²		市	市	指定管理
515	レンガ舗装	28	m ²		市	市	指定管理
516	石張り系舗装	662	m ²		市	市	指定管理
517	舗装(その他)	9	m ²	洗出し舗装	市	市	指定管理
518	自然石階段	3	m ²		市	市	指定管理
519	緑化フェンス	173	m		市	市	指定管理
520	景石	4	基		市	市	指定管理
521	スツール	16	基		市	市	指定管理
522	建築トイレ	1	箇所	男(大1、小2)女(大2)共用(障1) 30m ²	市	市	市
523	U型側溝	44	m		市	市	指定管理
524	L型側溝	39	m		市	市	指定管理
525	側溝蓋	23	m	コンクリート	市	市	指定管理
526	側溝蓋	21	m	グレーチング	市	市	指定管理
527	照明灯	1	基		市	市	指定管理
528	フットライト	4	基		市	市	指定管理
529	その他(照明)	2	基	スポットライト	市	市	指定管理
530	その他(照明)	1	基	スポットライト	市	市	指定管理
531	擬木柵	508	m	H=0.8m	市	市	指定管理
532	金属製車止め	5	基		市	市	指定管理
533	石積	192	m	H=0.6m	市	市	指定管理
534	石積	128	m	3.0m未満	市	市	指定管理
535	石積	379	m	3.0m以上	市	市	指定管理
536	コンクリート擁壁	5	m	H=0.4m	市	市	指定管理
537	サイン	2	基		市	市	指定管理
538	サイン	1	基		市	市	指定管理
539	案内板	1	基		市	市	指定管理
540	案内板	1	基		市	市	指定管理
541	案内板	1	基		市	市	指定管理
542	案内板	1	基	カーブミラー	市	市	指定管理

M 小倉城周辺（2）

凡例	施設名	数量	単位	備考	点検	補修	清掃
543	石張り系舗装	187	㎡		市	市	指定管理
544	アスファルト系舗装	218	㎡	特殊再生舗装	市	市	指定管理
545	自然石階段	3	㎡		市	市	指定管理
546	合成木材ベンチ	10	基		市	市	指定管理
547	U型側溝	76	m	U-240	市	市	指定管理
548	側溝蓋	76	m		市	市	指定管理
549	擬木柵	247	m	H1100 プラ擬木	市	市	指定管理
550	石積	34	m		市	市	指定管理
551	コンクリート平板舗装	42	㎡	自動販売機コーナー	市	市	指定管理
552	スピーカー	1	基	アンプ等機器	市	市	指定管理
553	管理施設（その他）	2	基	監視カメラ	市	市	指定管理
554	照明灯	3	基	ポール灯	市	市	指定管理
555	照明灯	3	基	ポール灯（ライトアップ灯付き）	市	市	指定管理
556	照明灯	10	基	低ポール灯	市	市	指定管理
557	照明灯	6	基	ライトアップ灯	市	市	指定管理
558	照明灯	2	基	ポール付ライトアップ灯	市	市	指定管理
559	照明灯	1	基	ポール灯（桜用SP）	市	市	指定管理
560	照明灯	4	基	特注角型ポール灯	市	市	指定管理
561	真砂土舗装	3,033	㎡		市	市	指定管理
562	石張り系舗装	1,003	㎡		市	市	指定管理
563	舗装（その他）	415	㎡	洗出し舗装	市	市	指定管理
564	トレリス	1	基	22㎡	市	市	指定管理
565	景石	9	基		市	市	指定管理
566	木製ベンチ	3	基		市	市	指定管理
567	記念碑	1	基		市	市	指定管理
568	記念碑	1	基		市	市	指定管理
569	U型側溝	66	m		市	市	指定管理
570	U型側溝	88	m	石張り	市	市	指定管理
571	L型側溝	52	m		市	市	指定管理
572	側溝蓋	66	m	グレーチング	市	市	指定管理
573	側溝蓋	6	m	グレーチング	市	市	指定管理
574	その他（照明）	1	基	スポットライト	市	市	指定管理
575	木柵	10	m	H=0.9m	市	市	指定管理
576	チェーン柵	12	m	H=0.6m	市	市	指定管理
577	金属製車止め	5	基		市	市	指定管理
578	門扉	1	箇所	W=6.8m×H=1.6m	市	市	指定管理
579	門扉	1	箇所	W=8.3m×H=1.6m	市	市	指定管理
580	石積	21	m	H=4.0m	市	市	指定管理
581	石積	111	m	H=6.0~7.0m	市	市	指定管理
582	石積	246	m	H=7.0~8.0m	市	市	指定管理
583	門柱	2	基		市	市	指定管理
584	サイン	3	基		市	市	指定管理
585	案内板	1	基		市	市	指定管理
586	案内板	1	基		市	市	指定管理
587	売店	1	棟	売店	指定管理	指定管理	指定管理
588	その他（ウォール・塀）	83	m	H=2.0m 白塀	市	市	指定管理

N 小倉城周辺（3）

凡例	施設名	数量	単位	備考	点検	補修	清掃
589	記念碑	1	基	誠心直道	市	市	指定管理
590	給水設備（その他）	1	基	仕切弁	市	市	指定管理
591	量水器	1	基		市	市	指定管理
592	散水栓	2	基		市	市	指定管理
593	U型側溝	25	m		市	市	指定管理
594	側溝蓋	49	m		市	市	指定管理
595	石張り系舗装	60	m ²	洗い出し	市	市	指定管理
596	石張り系舗装	273	m ²	自然石	市	市	指定管理
597	砕石チップ舗装	426	m ²		市	市	指定管理
598	自然石ベンチ	4	基		市	市	指定管理
599	土系固化舗装	30	m ²		市	市	指定管理
600	合成木材ベンチ	4	基		市	市	指定管理
601	ハンドホール	2	基		市	市	指定管理
602	照明灯	2	基		市	市	指定管理
603	擬木柵	313	m		市	市	指定管理
604	U型側溝	12	m		市	市	指定管理
605	側溝蓋	38	m	ゲレチング	市	市	指定管理
606	側溝蓋	9	m	木製蓋掛け	市	市	指定管理
607	照明施設（その他）	17	基		市	市	指定管理
608	ハンドホール	3	基		市	市	指定管理
609	アスファルト系舗装	138	m ²	特殊再生舗装	市	市	指定管理
610	石張り系舗装	266	m ²	洗い出し	市	市	指定管理
611	石張り系舗装	912	m ²	自然石	市	市	指定管理
612	石張り系舗装	66	m ²	自然石乱張り	市	市	指定管理
613	園路広場（その他）	4	箇所	石組み	市	市	指定管理
614	園路広場（その他）	113	箇所	飛び石	市	市	指定管理
615	自然石階段	1	箇所		市	市	指定管理
616	自然石ベンチ	5	基		市	市	指定管理
617	合成木材ベンチ	2	基		市	市	指定管理
618	擬木柵	40	m		市	市	指定管理
619	手すり	14	m		市	市	指定管理
620	庭園工作物（その他）	50	m	竹垣	市	市	指定管理
621	砕石チップ舗装	241	m ²		市	市	指定管理
622	擁壁（その他）	7	m	自然石延石	市	市	指定管理
623	照明灯	1	基	ポラードライト	市	市	指定管理
624	照明灯	4	基	バリードライト	市	市	指定管理
625	照明灯	1	基	ポールスポット（1灯式）	市	市	指定管理
626	照明灯	1	基	ポールスポット（2灯式）	市	市	指定管理
627	照明灯	1	基	ポール灯	市	市	指定管理
628	照明灯	4	基	ポール灯（桜用SP）	市	市	指定管理
629	照明灯	1	基	特注角型ポール灯	市	市	指定管理
630	スピーカー	1	基	アンプ等機器	市	市	指定管理
631	管理施設（その他）	1	基	監視カメラ	市	市	指定管理
632	鉄柵	5	m	H3600	市	市	指定管理
633	教養施設（その他）	2	基	彫刻台座	市	市	指定管理
634	チェーン柵	19	m		市	市	指定管理
635	舗装（その他）	13	m ²	ごろた石敷き	市	市	指定管理
636	砕石チップ舗装	6,510	m ²		市	市	指定管理
637	タイル舗装	92	m ²		市	市	指定管理

N 小倉城周辺（3）

638	石張り系舗装	468	㎡		市	市	指定管理
639	舗装(その他)	159	㎡	洗出し舗装	市	市	指定管理
640	舗装(その他)	39	㎡	洗出し舗装	市	市	指定管理
641	自然石階段	11	㎡		市	市	指定管理
642	自然石階段	41	㎡		市	市	指定管理
643	自然石階段	3	㎡		市	市	指定管理
644	自然石階段	46	㎡		市	市	指定管理
645	自然石階段	5	㎡		市	市	指定管理
646	自然石階段	88	㎡		市	市	指定管理
647	自然石階段	18	㎡		市	市	指定管理
648	自然石階段	9	㎡		市	市	指定管理
649	自然石階段	108	㎡		市	市	指定管理
650	自然石階段	4	㎡		市	市	指定管理
651	灯籠	1	基		市	市	指定管理
652	景石	4	箇所		市	市	指定管理
653	飛石	3	箇所		市	市	指定管理
654	井戸	1	箇所		市	市	指定管理
655	木製ベンチ	24	基		市	市	指定管理
656	記念碑	1	基		市	市	指定管理
657	記念碑	1	基		市	市	指定管理
658	記念碑	1	基		市	市	指定管理
659	記念碑	1	基		市	市	指定管理
660	建築トイレ	1	箇所	男(障1、小3)女(障1、大2、小子1)30m	市	市	市
661	U型側溝	176	m		市	市	指定管理
662	U型側溝	57	m	石張り	市	市	指定管理
663	側溝蓋	176	m	グレーチング	市	市	指定管理
664	側溝蓋	5	m	木製蓋	市	市	指定管理
665	照明灯	2	基		市	市	指定管理
666	フットライト	1	基		市	市	指定管理
667	フットライト	9	基		市	市	指定管理
668	その他(照明)	1	基	スポットライト	市	市	指定管理
669	その他(電気設備)	1	基	コンセントBOX	市	市	指定管理
670	擬木柵	375	m	H=0.8m	市	市	指定管理
671	チェーン柵	13	m	H=0.7m	市	市	指定管理
672	その他(柵)	11	m	H=1.6m 木堀	市	市	指定管理
673	その他(柵)	12	m	H=2.0m 木堀	市	市	指定管理
674	手すり	11	m	H=0.8m	市	市	指定管理
675	手すり	8	m	H=0.95m	市	市	指定管理
676	石積	178	m	H=0.5m	市	市	指定管理
677	石積	62	m	H=1.4m	市	市	指定管理
678	石積	95	m	H=4.1m	市	市	指定管理
679	石積	56	m	H=4.4m	市	市	指定管理
680	石積	253	m	H=7.0~8.0m	市	市	指定管理
681	石積	342	m	H=10.0m以上	市	市	指定管理
682	門柱	3	基		市	市	指定管理
683	案内板	1	基		市	市	指定管理
684	案内板	1	基		市	市	指定管理
685	案内板	2	基		市	市	指定管理
686	その他(ウォール・堀)	89	m	H=1.9m 白堀	市	市	指定管理

0 小倉城庭園

凡例	施設名	数量	単位	備考	点検	補修	清掃
687	真砂土舗装	432	m ²		市	市	指定管理
688	土系固化舗装	479	m ²		市	市	指定管理
689	碎石チップ舗装	484	m ²		市	市	指定管理
690	石張り系舗装	130	m ²		市	市	指定管理
691	舗装(その他)	79	m ²	洗出し舗装	市	市	指定管理
692	舗装(その他)	272	m ²	玉砂利舗装	市	市	指定管理
693	自然石階段	4	m ²		市	市	指定管理
694	自然石階段	12	m ²		市	市	指定管理
695	自然石階段	1	m ²		市	市	指定管理
696	自然石階段	3	m ²		市	市	指定管理
697	自然石階段	2	m ²		市	市	指定管理
698	自然石階段	1	m ²		市	市	指定管理
699	自然石階段	3	m ²		市	市	指定管理
700	自然石階段	9	m ²		市	市	指定管理
701	自然石階段	1	m ²		市	市	指定管理
702	自然石階段	1	m ²		市	市	指定管理
703	自然石階段	1	m ²		市	市	指定管理
704	自然石階段	1	m ²		市	市	指定管理
705	階段(その他)	24	段	飛石階段	市	市	指定管理
706	階段(その他)	27	段	飛石階段	市	市	指定管理
707	階段(その他)	16	段	飛石階段	市	市	指定管理
708	階段(その他)	41	段	飛石階段	市	市	指定管理
709	階段(その他)	17	段	飛石階段	市	市	指定管理
710	木橋	1	箇所	W=1.6m×L=7.6m	市	市	指定管理
711	木橋	1	箇所	W=1.8m×L=8.6m	市	市	指定管理
712	灯籠	1	基		市	市	指定管理
713	景石	9	基		市	市	指定管理
714	滝	1	箇所		市	市	指定管理
715	池	1	箇所		市	市	指定管理
716	手水鉢	1	箇所		市	市	指定管理
717	飛石	5	箇所		市	市	指定管理
718	井戸	5	箇所		市	市	指定管理
719	木製ベンチ	2	基		市	市	指定管理
720	木製ベンチ	1	基		市	市	指定管理
721	記念碑	1	基		市	市	指定管理
722	手洗い場	1	基		市	市	指定管理
723	散水栓	8	基		市	市	指定管理
724	フットライト	19	基		市	市	指定管理
725	フットライト	4	基		市	市	指定管理
726	その他(照明)	17	基	スポットライト	市	市	指定管理
727	その他(照明)	4	基	スポットライト	市	市	指定管理
728	その他(電気設備)	10	基	防犯センサー	市	市	指定管理
729	その他(電気設備)	1	箇所	排水機械室(ポンプ×2基、ポンプ制御)	市	市	指定管理
730	その他(電気設備)	3	基	安定器収納箱	市	市	指定管理
731	その他(電気設備)	3	面	コンセント盤	市	市	指定管理
732	その他(電気設備)	1	面	水中ポンプ操作盤	市	市	指定管理
733	その他(電気設備)	1	面	引込開閉器盤	市	市	指定管理
734	木柵	13	m	H=0.6m 竹垣	市	市	指定管理
735	木柵	56	m	H=1.0m 竹垣	市	市	指定管理

0 小倉城庭園

736	木柵	25	m	H=1.2m 竹垣	市	市	指定管理
737	木柵	5	m	H=1.2m 竹垣	市	市	指定管理
738	木柵	6	m	H=1.8m 竹垣	市	市	指定管理
739	その他(柵)	14	m	H=1.9m 木塀	市	市	指定管理
740	その他(柵)	9	m	H=2.0m 木塀	市	市	指定管理
741	その他(柵)	13	m	H=2.1m 木塀土塀	市	市	指定管理
742	門扉	1	箇所	W=3.0m × H=1.5m	市	市	指定管理
743	門扉	1	箇所	W=2.5m × H=2.5m	市	市	指定管理
744	門扉	2	箇所	W=1.4m × H=1.8m	市	市	指定管理
745	石積	34	m	H=0.5m	市	市	指定管理
746	石積	71	m	H=0.6m	市	市	指定管理
747	石積	203	m	H=0.7m	市	市	指定管理
748	石積	68	m	H=0.8m	市	市	指定管理
749	石積	20	m	H=1.0m	市	市	指定管理
750	石積	35	m	H=1.6m	市	市	指定管理
751	石積	14	m	H=1.7m	市	市	指定管理
752	石積	16	m	H=1.9m	市	市	指定管理
753	石積	11	m	H=2.3m	市	市	指定管理
754	石積	70	m	H=2.9m	市	市	指定管理
755	石積	95	m	H=3.0m	市	市	指定管理
756	擁壁 (その他)	6	m	H=0.8m 木杭土留め	市	市	指定管理
757	その他(ウォール・塀)	13	m	H=0.9m 白塀	市	市	指定管理
758	その他(ウォール・塀)	50	m	H=1.4m 白塀	市	市	指定管理
759	その他(ウォール・塀)	66	m	H=1.6m 白塀H29改修	市	市	指定管理
760	その他(ウォール・塀)	7	m	H=1.8m 白塀	市	市	指定管理
761	案内板	1	基		市	市	指定管理
762	案内板	1	基		市	市	指定管理
763	小倉城庭園 書院棟	1	棟	小倉城庭園 書院棟 460m2	市	市	指定管理
764	小倉城庭園 展示棟	1	棟	小倉城庭園 展示棟 730m2	市	市	指定管理
765	葦	1	棟	葦	市	市	指定管理

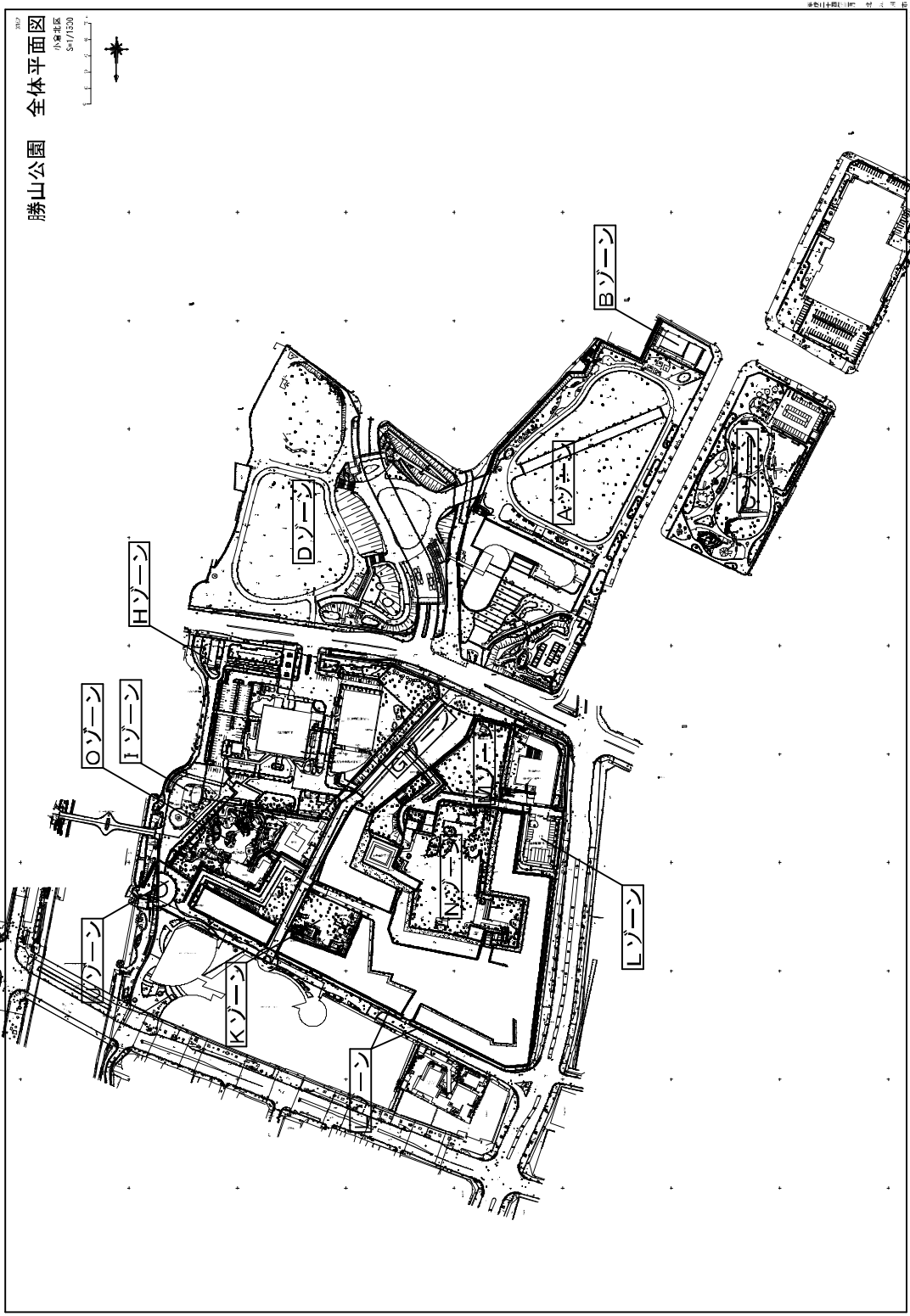

勝山公園グリーンエコハウス備品一覧表

物品名	仕様	数量	単位
自動体外式除細動器	フィリップス社製	1	台
ホワイトボード	自立式1、壁掛式1	2	台
テーブル		15	台
複合機	FAX兼用	1	台
プラスデスク		1	台
プラス事務用椅子		1	台
クラウン ファイルワゴン	2段	1	台
テレビ	壁掛け	1	台
モニター用ディスプレイ	事務室内	1	台
ローカウンター		1	台
掲示板		2	台
イス		72	脚
傘立て		3	個
消火器		2	本
事務机		2	台
大型机		1	台
パーテーション		13	枚
入口案内板	細長	1	台

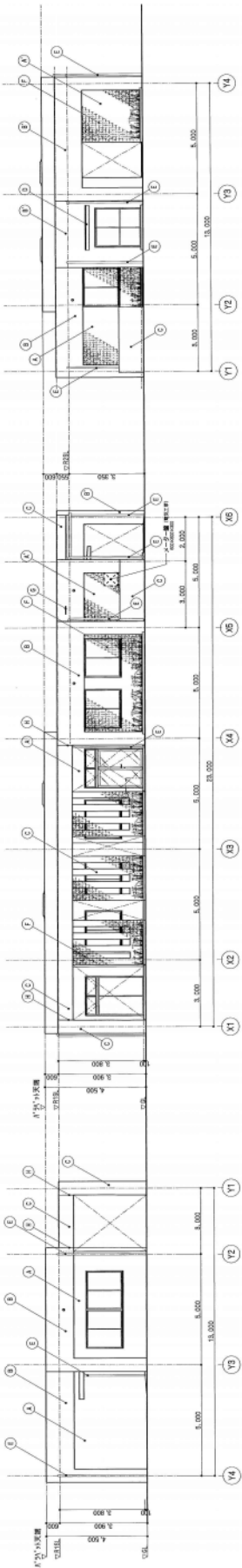

北立面図 S=1/100

東立面図 S=1/100

西立面図 S=1/100

南立面図 S=1/100

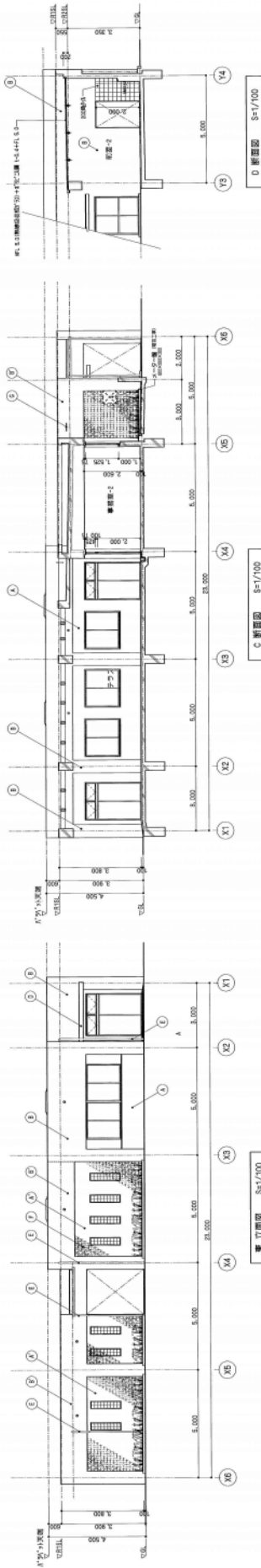

A断面図 S=1/100

C断面図 S=1/100

D断面図 S=1/100

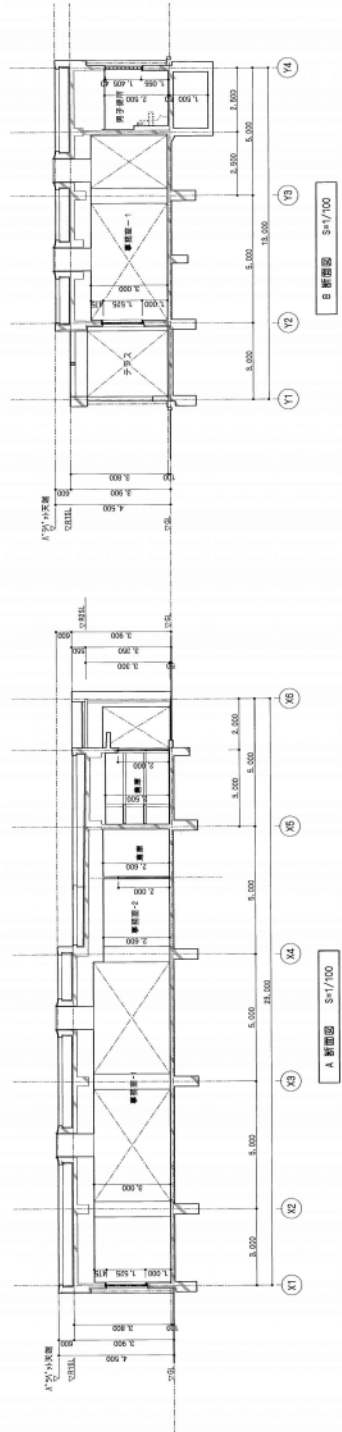

A断面図 S=1/100

B断面図 S=1/100

C断面図 S=1/100

凡 例

用字	注 上
(A)	外壁：外装断熱材(40mm)の上、構造用木材(杉材)
(B)	外壁：コンクリート打ちの上、構造用木材(杉材)
(C)	外壁：外装断熱材(40mm)の上、構造用木材(杉材)
(D)	外壁：コンクリート打ちの上、構造用木材(杉材)
(E)	外壁：コンクリート打ちの上、構造用木材(杉材)
(F)	外壁：コンクリート打ちの上、構造用木材(杉材)
(G)	外壁：コンクリート打ちの上、構造用木材(杉材)
(H)	外壁：コンクリート打ちの上、構造用木材(杉材)
(I)	外壁：コンクリート打ちの上、構造用木材(杉材)
(J)	外壁：コンクリート打ちの上、構造用木材(杉材)
(K)	外壁：コンクリート打ちの上、構造用木材(杉材)
(L)	外壁：コンクリート打ちの上、構造用木材(杉材)
(M)	外壁：コンクリート打ちの上、構造用木材(杉材)
(N)	外壁：コンクリート打ちの上、構造用木材(杉材)
(O)	外壁：コンクリート打ちの上、構造用木材(杉材)
(P)	外壁：コンクリート打ちの上、構造用木材(杉材)
(Q)	外壁：コンクリート打ちの上、構造用木材(杉材)
(R)	外壁：コンクリート打ちの上、構造用木材(杉材)
(S)	外壁：コンクリート打ちの上、構造用木材(杉材)
(T)	外壁：コンクリート打ちの上、構造用木材(杉材)
(Y1)	軒天：アルミ樹脂系断熱材(50mm)・石膏ボード
(Y2)	天井：アルミ樹脂系断熱材(50mm)・石膏ボード
(Y3)	床：フローリング
(Y4)	床：フローリング
(Y5)	床：フローリング
(Y6)	床：フローリング
(Y7)	床：フローリング
(Y8)	床：フローリング
(Y9)	床：フローリング
(Y10)	床：フローリング
(Y11)	床：フローリング
(Y12)	床：フローリング
(Y13)	床：フローリング
(Y14)	床：フローリング
(Y15)	床：フローリング
(Y16)	床：フローリング
(Y17)	床：フローリング
(Y18)	床：フローリング
(Y19)	床：フローリング
(Y20)	床：フローリング
(Y21)	床：フローリング
(Y22)	床：フローリング
(Y23)	床：フローリング
(Y24)	床：フローリング
(Y25)	床：フローリング
(Y26)	床：フローリング
(Y27)	床：フローリング
(Y28)	床：フローリング
(Y29)	床：フローリング
(Y30)	床：フローリング
(Y31)	床：フローリング
(Y32)	床：フローリング
(Y33)	床：フローリング
(Y34)	床：フローリング
(Y35)	床：フローリング
(Y36)	床：フローリング
(Y37)	床：フローリング
(Y38)	床：フローリング
(Y39)	床：フローリング
(Y40)	床：フローリング
(Y41)	床：フローリング
(Y42)	床：フローリング
(Y43)	床：フローリング
(Y44)	床：フローリング
(Y45)	床：フローリング
(Y46)	床：フローリング
(Y47)	床：フローリング
(Y48)	床：フローリング
(Y49)	床：フローリング
(Y50)	床：フローリング
(Y51)	床：フローリング
(Y52)	床：フローリング
(Y53)	床：フローリング
(Y54)	床：フローリング
(Y55)	床：フローリング
(Y56)	床：フローリング
(Y57)	床：フローリング
(Y58)	床：フローリング
(Y59)	床：フローリング
(Y60)	床：フローリング
(Y61)	床：フローリング
(Y62)	床：フローリング
(Y63)	床：フローリング
(Y64)	床：フローリング
(Y65)	床：フローリング
(Y66)	床：フローリング
(Y67)	床：フローリング
(Y68)	床：フローリング
(Y69)	床：フローリング
(Y70)	床：フローリング
(Y71)	床：フローリング
(Y72)	床：フローリング
(Y73)	床：フローリング
(Y74)	床：フローリング
(Y75)	床：フローリング
(Y76)	床：フローリング
(Y77)	床：フローリング
(Y78)	床：フローリング
(Y79)	床：フローリング
(Y80)	床：フローリング
(Y81)	床：フローリング
(Y82)	床：フローリング
(Y83)	床：フローリング
(Y84)	床：フローリング
(Y85)	床：フローリング
(Y86)	床：フローリング
(Y87)	床：フローリング
(Y88)	床：フローリング
(Y89)	床：フローリング
(Y90)	床：フローリング
(Y91)	床：フローリング
(Y92)	床：フローリング
(Y93)	床：フローリング
(Y94)	床：フローリング
(Y95)	床：フローリング
(Y96)	床：フローリング
(Y97)	床：フローリング
(Y98)	床：フローリング
(Y99)	床：フローリング
(Y100)	床：フローリング

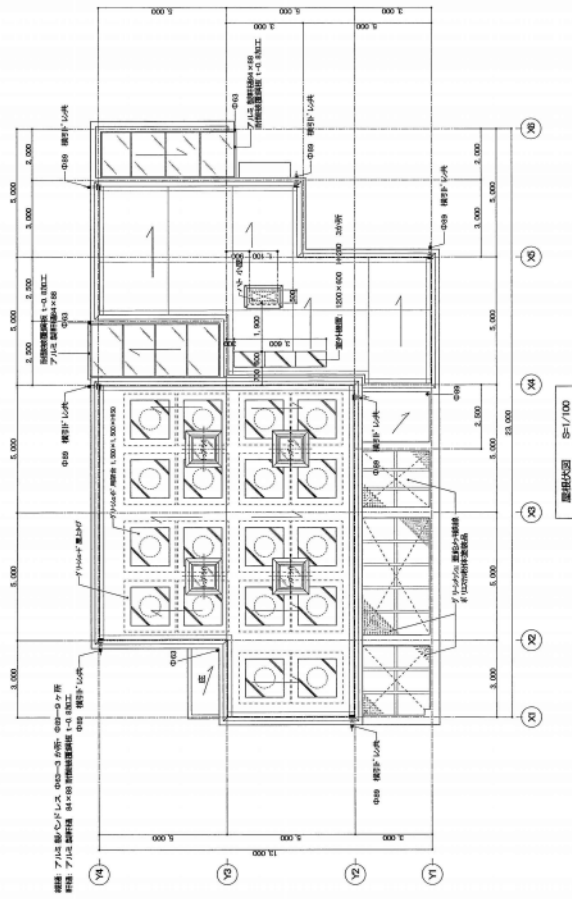

1階平面図 1/100

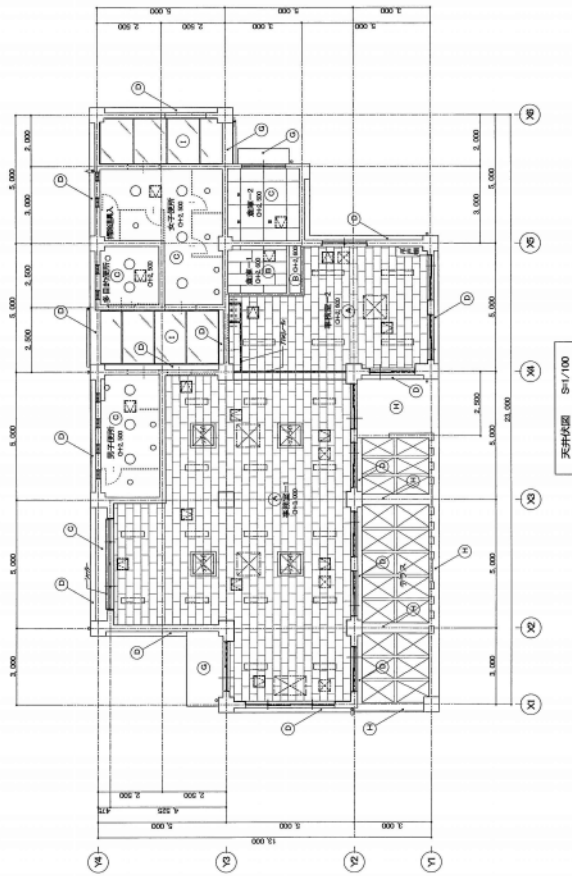

2階平面図 1/100

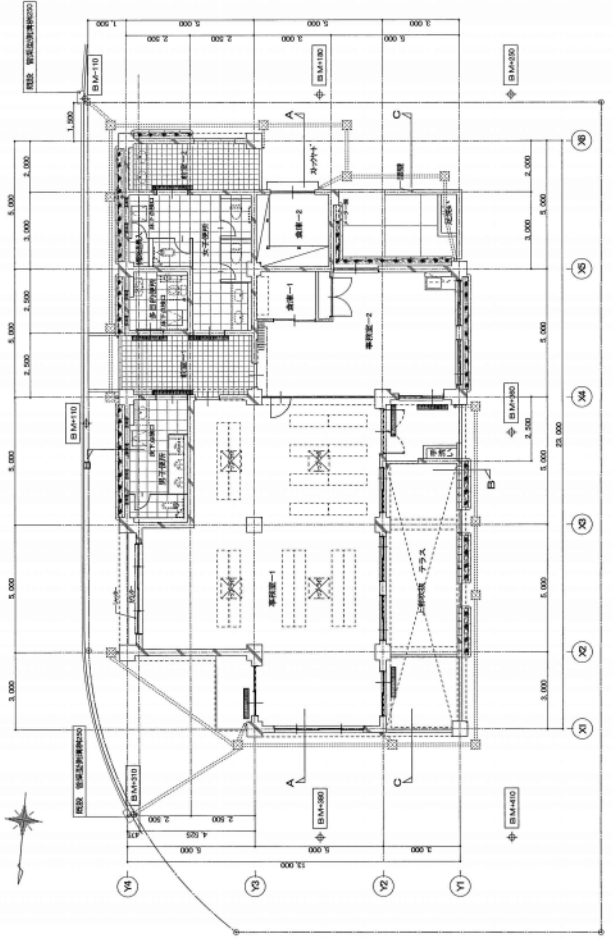

1階平面図 1/100

天井仕上表

符号	仕上	下地	面積
A	200×400石膏ボード	200×400石膏ボード	1500
B	150×150石膏ボード	150×150石膏ボード	1200
C	100×100石膏ボード	100×100石膏ボード	800
D	75×75石膏ボード	75×75石膏ボード	600
E	50×50石膏ボード	50×50石膏ボード	400
F	200×400石膏ボード	200×400石膏ボード	1500
G	150×150石膏ボード	150×150石膏ボード	1200
H	100×100石膏ボード	100×100石膏ボード	800
I	75×75石膏ボード	75×75石膏ボード	600
J	50×50石膏ボード	50×50石膏ボード	400

天井開口種別表

凡例	凡例	面積	種別
□	天井開口	1500	天井開口
○	天井開口	1200	天井開口
◇	天井開口	800	天井開口
△	天井開口	600	天井開口

使用木材リスト

種別	使用箇所
200×400 石膏ボード	天井、土留
150×150 石膏ボード	天井、土留
100×100 石膏ボード	天井、土留
75×75 石膏ボード	天井、土留
50×50 石膏ボード	天井、土留
200×400 石膏ボード	天井、土留
150×150 石膏ボード	天井、土留
100×100 石膏ボード	天井、土留
75×75 石膏ボード	天井、土留
50×50 石膏ボード	天井、土留

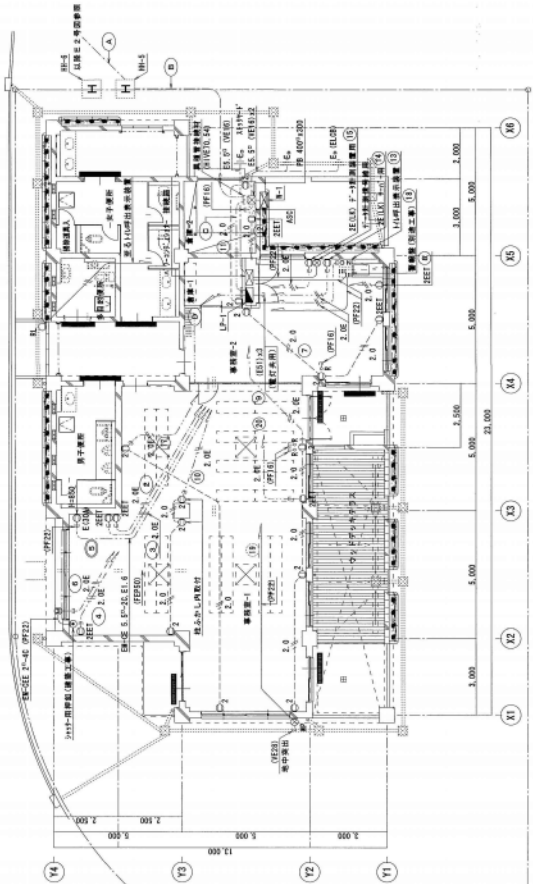

1階平面図 S=1:100(1:200) 特殊・動力・コンセント設備

- 男子トイレ ① X 3
男子更衣室 ② X 3
女子更衣室 ③ X 4
女子トイレ ④ X 4
多目的室 ⑤ X 1 (使用中心)
多目的室 ⑥ X 1
多目的室 ⑦ X 1
多目的室 ⑧ X 1

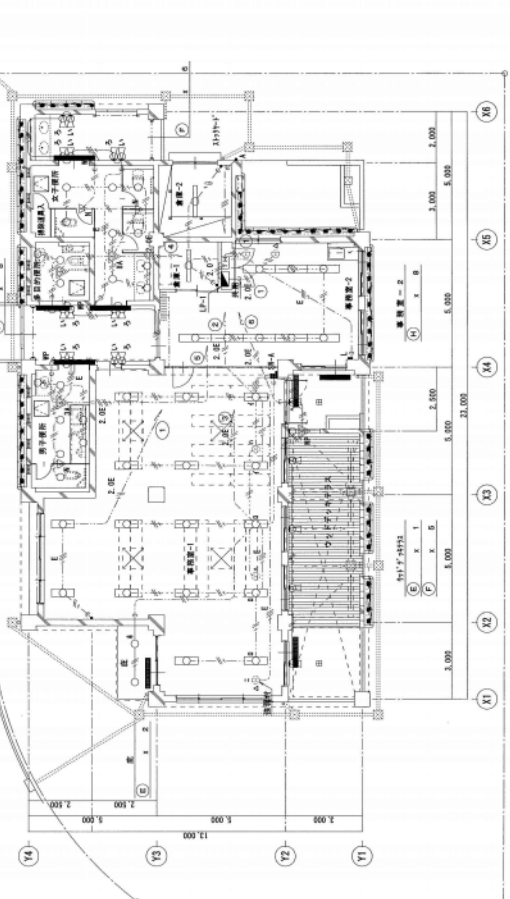

1階平面図 S=1:100(1:200) 電灯設備

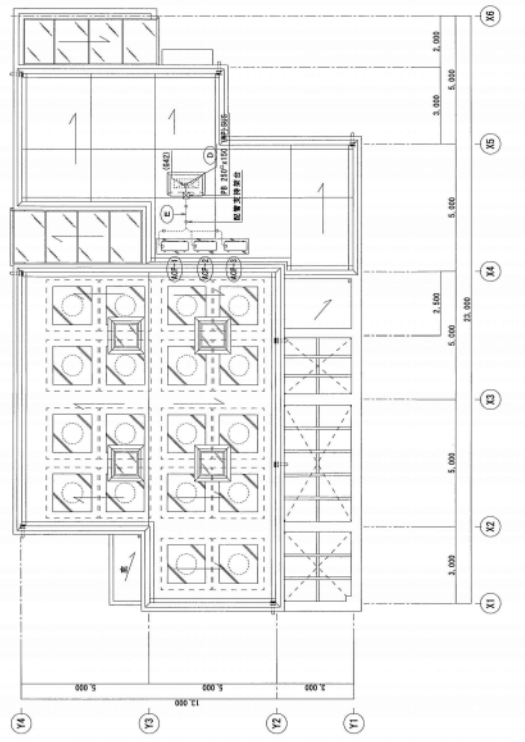

R階平面図 S=1:100(1:200) 動力設備

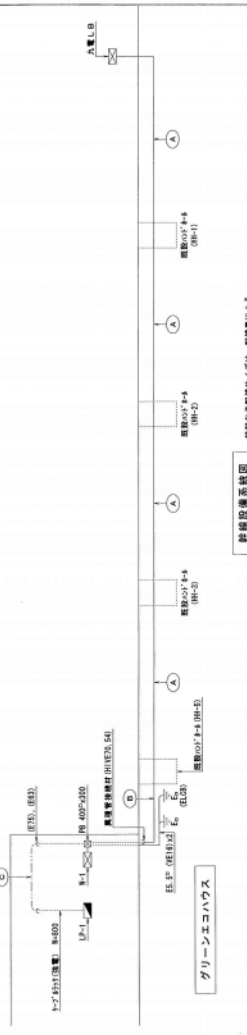

特殊設備系統図

特殊の配線サイズは、配線図による。

記号	設備サイズ	設備名	備考
A	引下線(引下線)	1φ引下線	
B	引下線(引下線)	3φ引下線	
C	引下線(引下線)	1φ引下線	
D	引下線(引下線)	3φ引下線	
E	引下線(引下線)	1φ引下線	
F	引下線(引下線)	3φ引下線	
G	引下線(引下線)	1φ引下線	
H	引下線(引下線)	3φ引下線	
I	引下線(引下線)	1φ引下線	
J	引下線(引下線)	3φ引下線	
K	引下線(引下線)	1φ引下線	
L	引下線(引下線)	3φ引下線	
M	引下線(引下線)	1φ引下線	
N	引下線(引下線)	3φ引下線	
O	引下線(引下線)	1φ引下線	
P	引下線(引下線)	3φ引下線	
Q	引下線(引下線)	1φ引下線	
R	引下線(引下線)	3φ引下線	
S	引下線(引下線)	1φ引下線	
T	引下線(引下線)	3φ引下線	
U	引下線(引下線)	1φ引下線	
V	引下線(引下線)	3φ引下線	
W	引下線(引下線)	1φ引下線	
X	引下線(引下線)	3φ引下線	
Y	引下線(引下線)	1φ引下線	
Z	引下線(引下線)	3φ引下線	
AA	引下線(引下線)	1φ引下線	
AB	引下線(引下線)	3φ引下線	
AC	引下線(引下線)	1φ引下線	
AD	引下線(引下線)	3φ引下線	
AE	引下線(引下線)	1φ引下線	
AF	引下線(引下線)	3φ引下線	
AG	引下線(引下線)	1φ引下線	
AH	引下線(引下線)	3φ引下線	
AI	引下線(引下線)	1φ引下線	
AJ	引下線(引下線)	3φ引下線	
AK	引下線(引下線)	1φ引下線	
AL	引下線(引下線)	3φ引下線	
AM	引下線(引下線)	1φ引下線	
AN	引下線(引下線)	3φ引下線	
AO	引下線(引下線)	1φ引下線	
AP	引下線(引下線)	3φ引下線	
AQ	引下線(引下線)	1φ引下線	
AR	引下線(引下線)	3φ引下線	
AS	引下線(引下線)	1φ引下線	
AT	引下線(引下線)	3φ引下線	
AU	引下線(引下線)	1φ引下線	
AV	引下線(引下線)	3φ引下線	
AW	引下線(引下線)	1φ引下線	
AX	引下線(引下線)	3φ引下線	
AY	引下線(引下線)	1φ引下線	
AZ	引下線(引下線)	3φ引下線	

特殊事項

- 新設設備
・電力・コンセント設備
E3.3号設備
- 電力A
通信ケーブルシステム 新設機プレート付
1750(10)4(0.4) (164)10(10)12(0.2) 100(10)10(10)12(0.2)
- 電力B
通信ケーブルシステム 新設機プレート付
1750(10)4(0.4) (164)10(10)12(0.2) 100(10)10(10)12(0.2)
- 電力C
通信ケーブルシステム 新設機プレート付
1750(10)4(0.4) (164)10(10)12(0.2) 100(10)10(10)12(0.2)
- 電力D
通信ケーブルシステム 新設機プレート付
1750(10)4(0.4) (164)10(10)12(0.2) 100(10)10(10)12(0.2)
- 電力E
通信ケーブルシステム 新設機プレート付
1750(10)4(0.4) (164)10(10)12(0.2) 100(10)10(10)12(0.2)
- 電力F
通信ケーブルシステム 新設機プレート付
1750(10)4(0.4) (164)10(10)12(0.2) 100(10)10(10)12(0.2)
- 電力G
通信ケーブルシステム 新設機プレート付
1750(10)4(0.4) (164)10(10)12(0.2) 100(10)10(10)12(0.2)
- 電力H
通信ケーブルシステム 新設機プレート付
1750(10)4(0.4) (164)10(10)12(0.2) 100(10)10(10)12(0.2)

構造設計

種類	構造	仕様	備考
基礎	基礎	基礎	
柱	柱	柱	
梁	梁	梁	
壁	壁	壁	
床	床	床	
天井	天井	天井	
屋根	屋根	屋根	
外装	外装	外装	
内装	内装	内装	
設備	設備	設備	
その他	その他	その他	

構造設計 構造 工事名
構造設計 構造 工事名
構造設計 構造 工事名
構造設計 構造 工事名

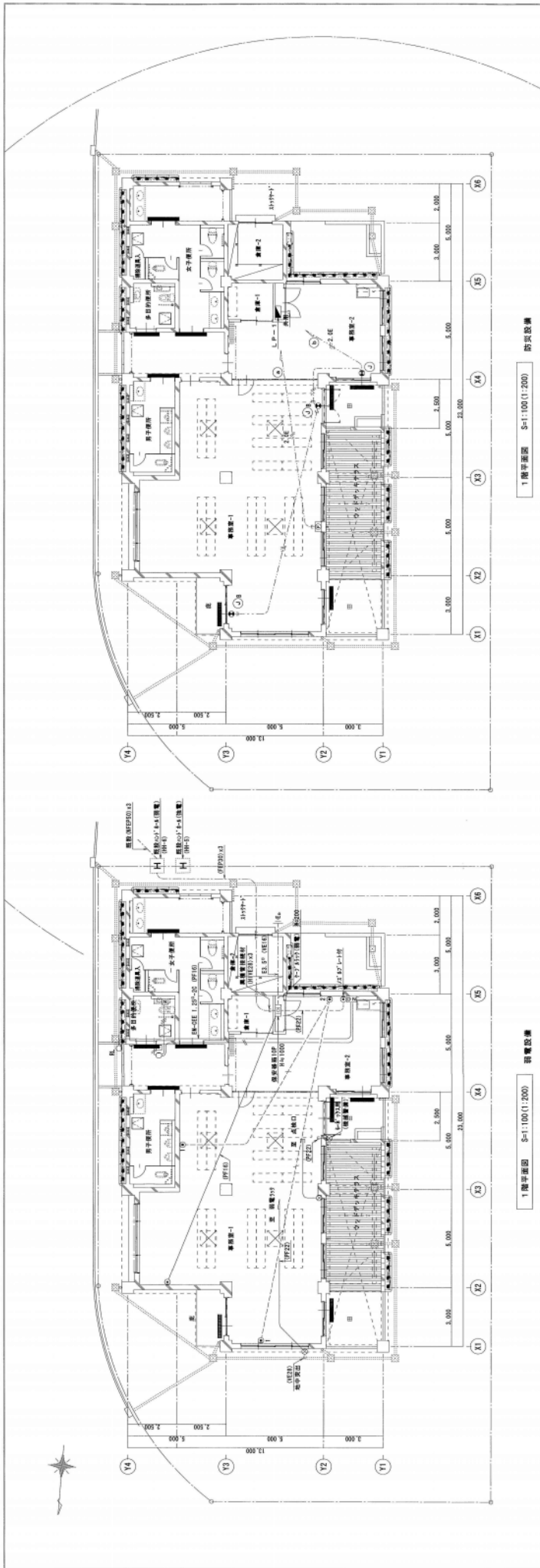

1階平面図 S=1:100(1:200) 防犯設備

1階平面図 S=1:100(1:200) 警備設備

記号	名称	仕様	備考												
○	トイレ呼出表示装置	<table border="1"> <tr><td>電源電圧</td><td>AC 100V</td></tr> <tr><td>形状</td><td>壁付型</td></tr> <tr><td>材質</td><td>ステンレス</td></tr> <tr><td>設置場所</td><td>待合室、受付、エレベーター</td></tr> <tr><td>設置高さ</td><td>呼出表示高(1.1m)</td></tr> <tr><td>その他</td><td>警報音発生時(1回)</td></tr> </table>	電源電圧	AC 100V	形状	壁付型	材質	ステンレス	設置場所	待合室、受付、エレベーター	設置高さ	呼出表示高(1.1m)	その他	警報音発生時(1回)	
電源電圧	AC 100V														
形状	壁付型														
材質	ステンレス														
設置場所	待合室、受付、エレベーター														
設置高さ	呼出表示高(1.1m)														
その他	警報音発生時(1回)														
○	無線灯	<table border="1"> <tr><td>形状</td><td>直方型</td></tr> <tr><td>材質</td><td>ステンレス</td></tr> <tr><td>設置高さ</td><td>1.1m</td></tr> <tr><td>その他</td><td>無線電波受信機</td></tr> </table>	形状	直方型	材質	ステンレス	設置高さ	1.1m	その他	無線電波受信機					
形状	直方型														
材質	ステンレス														
設置高さ	1.1m														
その他	無線電波受信機														
○	ホーンスピーカー一体型警報音発生用回転灯	<table border="1"> <tr><td>電源</td><td>AC100V 32W</td></tr> <tr><td>電圧</td><td>12V SW</td></tr> <tr><td>材質</td><td>ABS樹脂(黒色)</td></tr> <tr><td>寸法</td><td>幅105mm x 高さ105mm</td></tr> <tr><td>重量</td><td>約1.2kg</td></tr> <tr><td>その他</td><td>警報音発生時、回転灯点灯</td></tr> </table>	電源	AC100V 32W	電圧	12V SW	材質	ABS樹脂(黒色)	寸法	幅105mm x 高さ105mm	重量	約1.2kg	その他	警報音発生時、回転灯点灯	
電源	AC100V 32W														
電圧	12V SW														
材質	ABS樹脂(黒色)														
寸法	幅105mm x 高さ105mm														
重量	約1.2kg														
その他	警報音発生時、回転灯点灯														
□	呼出装置(10ヶ所)	<table border="1"> <tr><td>形状</td><td>直方型</td></tr> <tr><td>材質</td><td>ステンレス</td></tr> <tr><td>設置高さ</td><td>1.1m</td></tr> <tr><td>その他</td><td>無線電波送信機</td></tr> </table>	形状	直方型	材質	ステンレス	設置高さ	1.1m	その他	無線電波送信機					
形状	直方型														
材質	ステンレス														
設置高さ	1.1m														
その他	無線電波送信機														

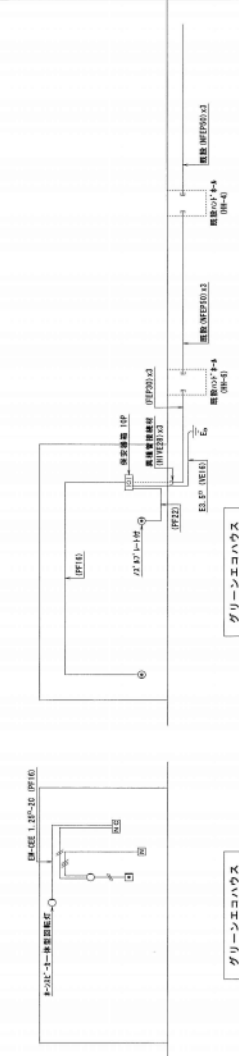

グリーンエコハウス

グリーンエコハウス

特記事項
1. 特記の事項は、下記による。
① トイレ呼出表示装置
.....
② 無線灯設置
.....
③ 無線灯設置、ホーンスピーカー
.....

棟名	グリーンエコハウス
用途	住宅
設計者	株式会社 〇〇〇
施工者	株式会社 〇〇〇
竣工日	平成22年 〇月 〇日

機械設備特記仕様書(様式1)
1. 仕様書
2. 仕様書
3. 仕様書
4. 仕様書
5. 仕様書
6. 仕様書
7. 仕様書
8. 仕様書
9. 仕様書
10. 仕様書

11. 仕様書
12. 仕様書
13. 仕様書
14. 仕様書
15. 仕様書
16. 仕様書
17. 仕様書
18. 仕様書
19. 仕様書
20. 仕様書

21. 仕様書
22. 仕様書
23. 仕様書
24. 仕様書
25. 仕様書
26. 仕様書
27. 仕様書
28. 仕様書
29. 仕様書
30. 仕様書

31. 仕様書
32. 仕様書
33. 仕様書
34. 仕様書
35. 仕様書
36. 仕様書
37. 仕様書
38. 仕様書
39. 仕様書
40. 仕様書

41. 仕様書
42. 仕様書
43. 仕様書
44. 仕様書
45. 仕様書
46. 仕様書
47. 仕様書
48. 仕様書
49. 仕様書
50. 仕様書

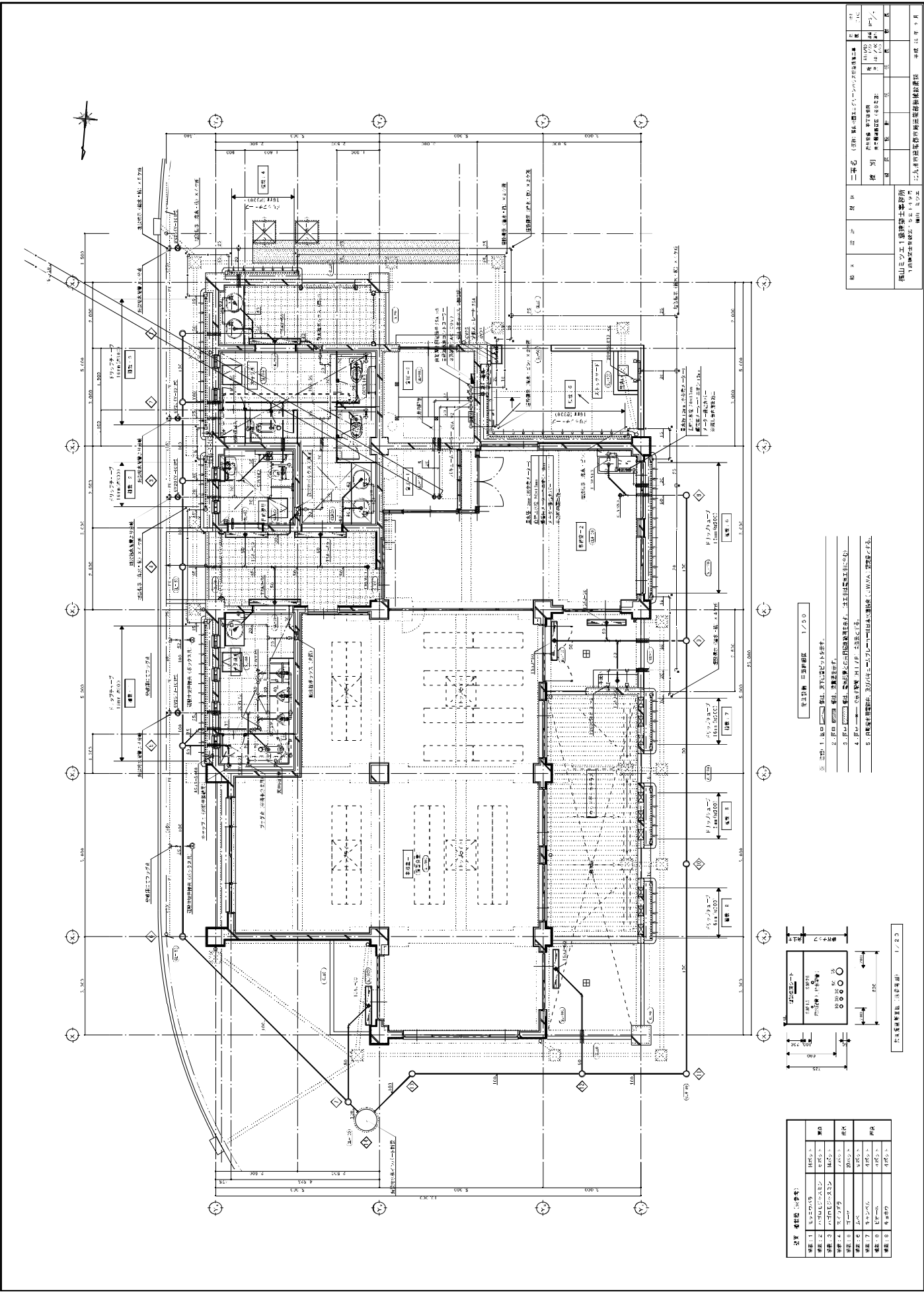

- ※ 1. 2. 3. 4. 5.
- 1. 2. 3. 4. 5.
 - 2. 3. 4. 5.
 - 3. 4. 5.
 - 4. 5.
 - 5.

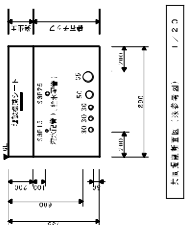

階層	設備	仕様	備考
1F	エレベーター	エレベーター	
1F	エレベーターホール	エレベーターホール	
1F	エレベーターホール	エレベーターホール	
1F	エレベーターホール	エレベーターホール	
1F	エレベーターホール	エレベーターホール	
1F	エレベーターホール	エレベーターホール	
1F	エレベーターホール	エレベーターホール	
1F	エレベーターホール	エレベーターホール	
1F	エレベーターホール	エレベーターホール	
1F	エレベーターホール	エレベーターホール	

図名	1階平面図
図号	101
図尺	1/50
作成	〇〇〇
校核	〇〇〇
承認	〇〇〇
日付	〇〇年〇〇月〇〇日
設計者	〇〇〇
監理者	〇〇〇
施工者	〇〇〇
備考	

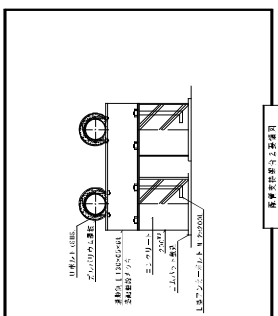
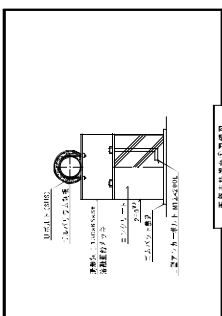
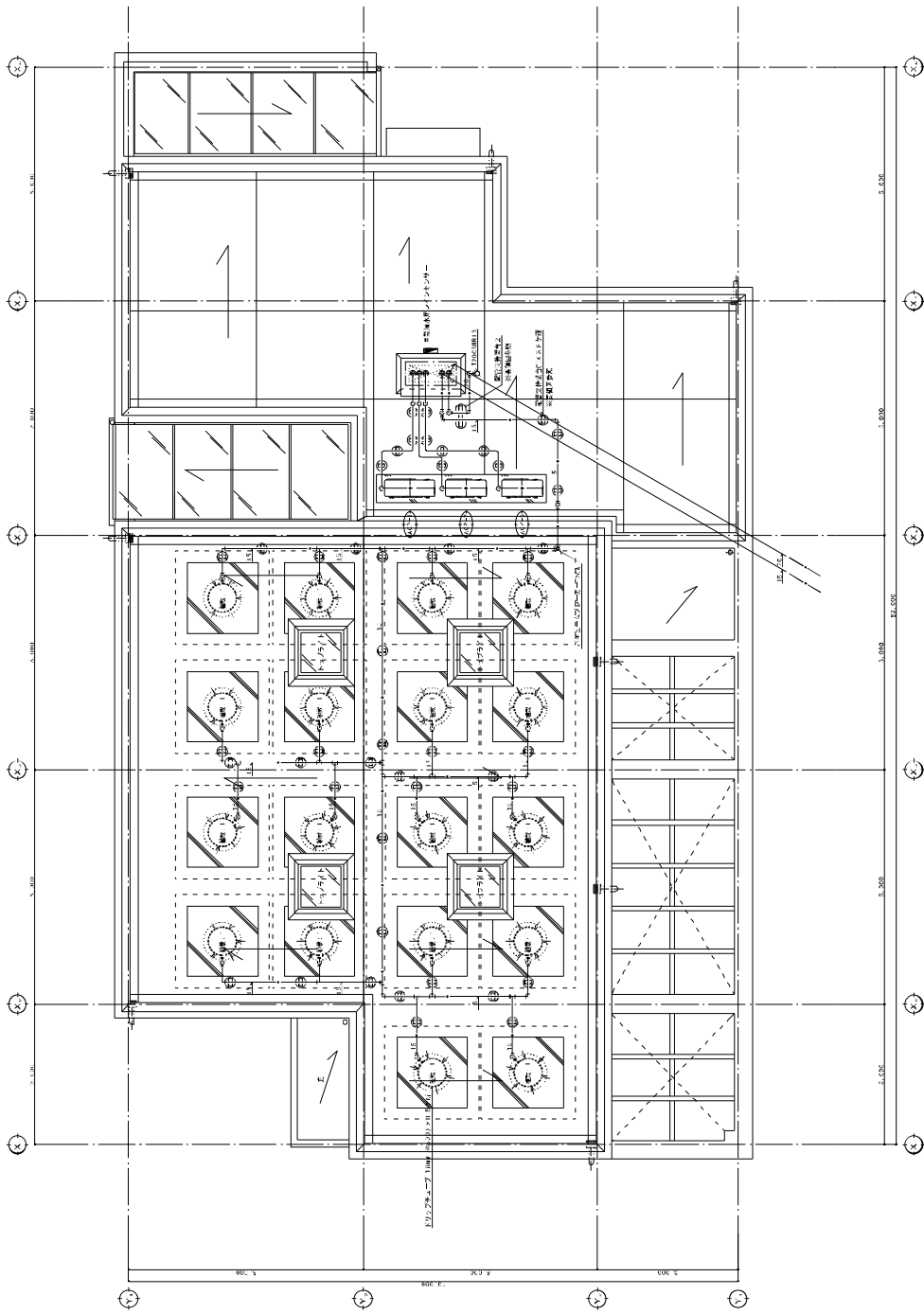

第2階 第2平面図 1/250

設計者	株式会社 〇〇〇〇
製図者	〇〇〇〇
校核者	〇〇〇〇
承認者	〇〇〇〇

図名	第2階平面図	図番	02
図尺	1/250	縮尺	縮尺
設計者	〇〇〇〇	製図者	〇〇〇〇
校核者	〇〇〇〇	承認者	〇〇〇〇
作成日	〇〇/〇〇/〇〇	承認日	〇〇/〇〇/〇〇
設計者	〇〇〇〇	製図者	〇〇〇〇
校核者	〇〇〇〇	承認者	〇〇〇〇
作成日	〇〇/〇〇/〇〇	承認日	〇〇/〇〇/〇〇
設計者	〇〇〇〇	製図者	〇〇〇〇
校核者	〇〇〇〇	承認者	〇〇〇〇
作成日	〇〇/〇〇/〇〇	承認日	〇〇/〇〇/〇〇

部品 電線 設備名	
番号.1	ケーブル
番号.2	ケーブル
番号.3	ケーブル
番号.4	ケーブル
番号.5	ケーブル
番号.6	ケーブル
番号.7	ケーブル
番号.8	ケーブル
番号.9	ケーブル
番号.10	ケーブル
番号.11	ケーブル

※ 標準品は、各社標準品、及び（株）ニッセイエレクトロニクス社標準品、JMWVA、型番、を記す。



図 1 電線配線図 (標準品)



図名	図番	図尺	図寸	図注	図説	図号	図記
二番名	(図名)	(図尺)	(図寸)	(図注)	(図説)	(図号)	(図記)

西山ソフトウェア 業務用システム部
 1.0mmφステンレスケーブル
 標準品
 図 1 電線配線図

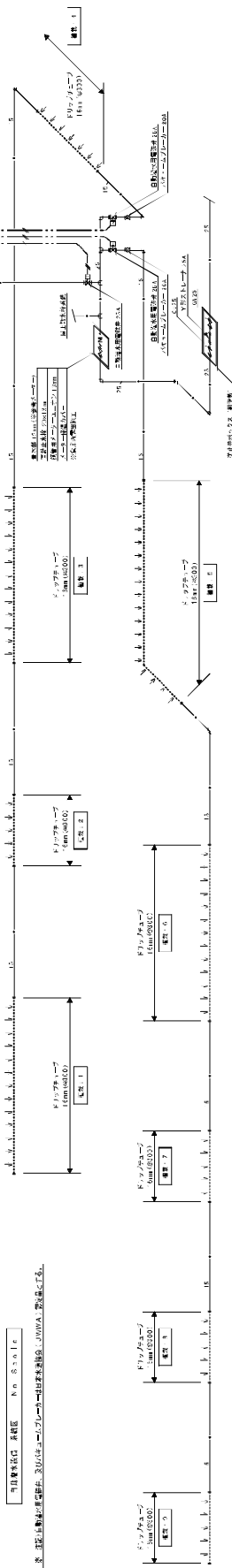
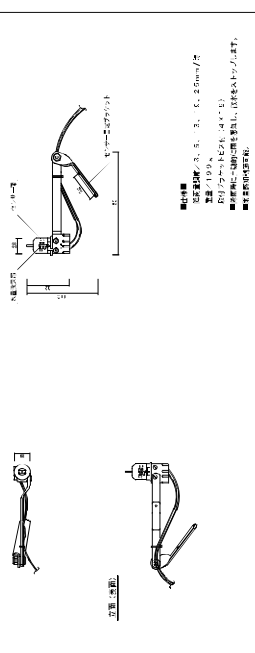
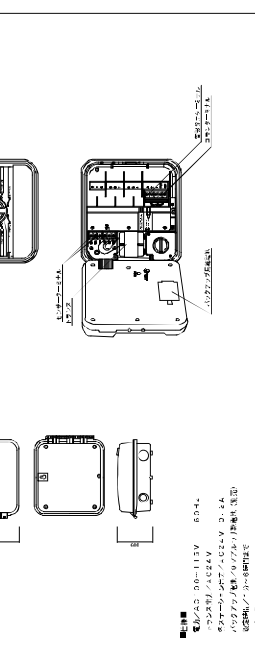
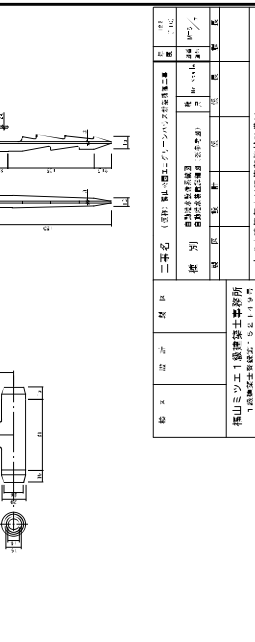
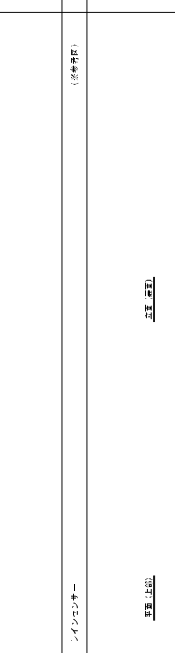
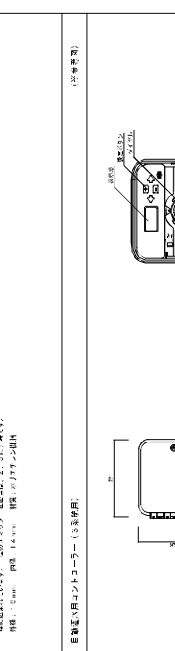
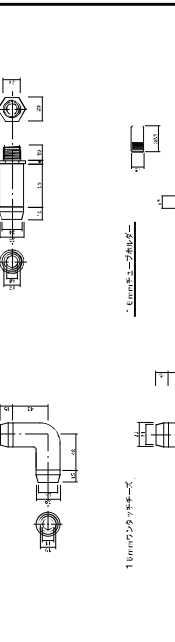
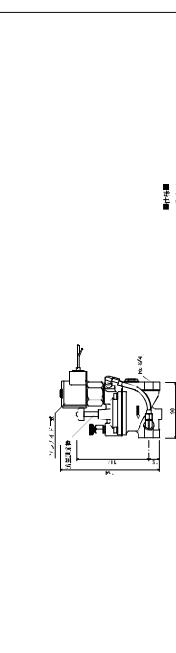
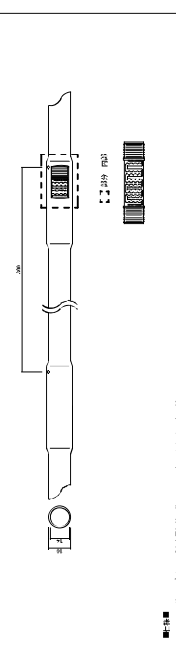
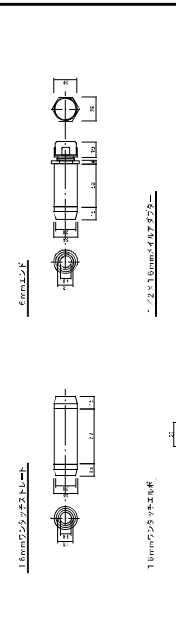
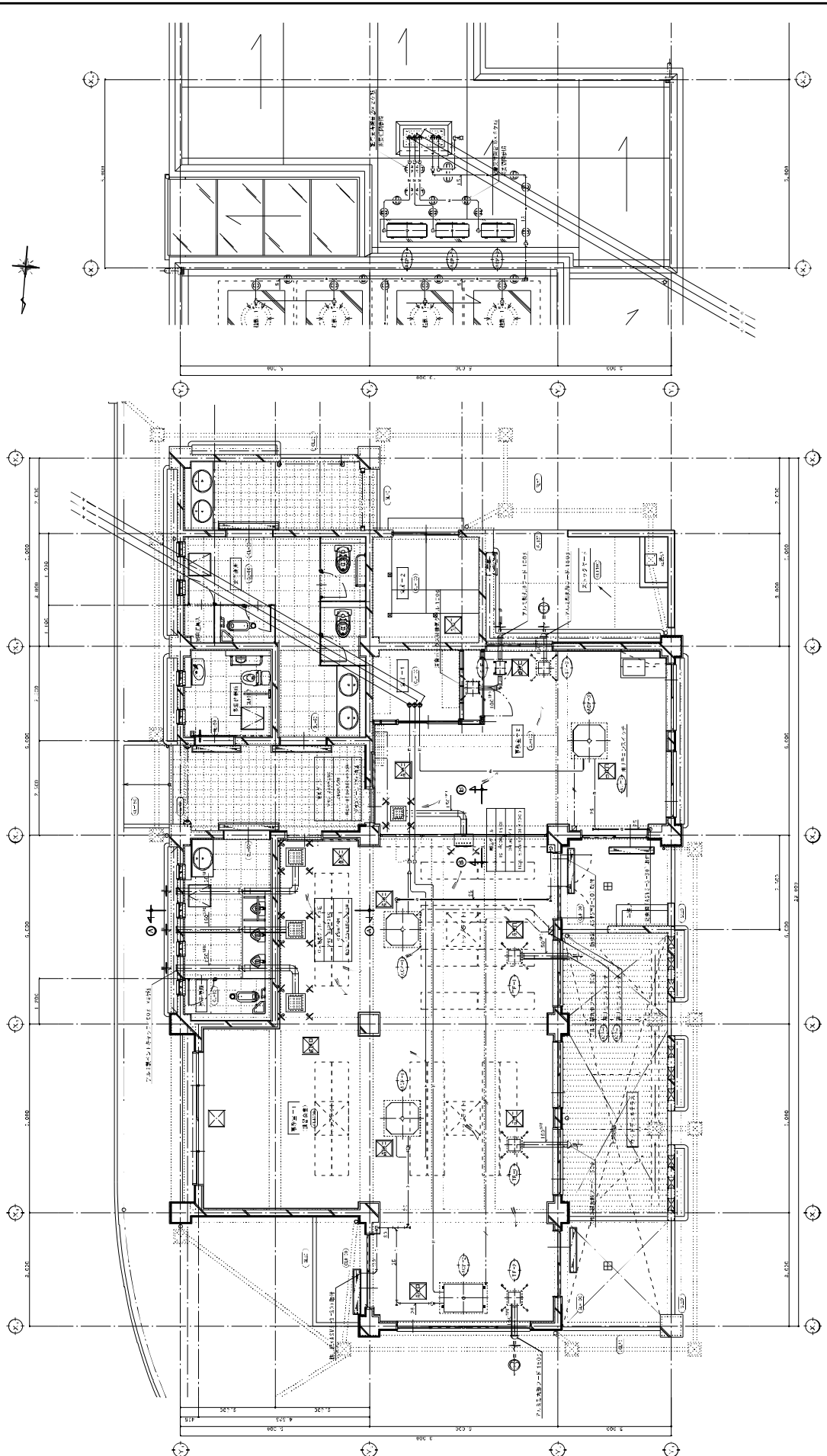

空調設備 地上標準階図 1/50

空調設備 標準階図 1/50

※ 注記: 機器口が空室、可搬式冷蔵庫、平滑床の設置を前提とし、設置位置を定める。

種別	図名	図寸	図尺	枚数	備考
空調設備	地上標準階図	1/50		1	
二番名	(空) 標準階図(地上標準階図)				
機別	空調設備 標準階図				
機種	空調設備 標準階図				
機号					
機名					
機寸					
機重					
機価					

検査用 (5分以内検査済)

株式会社 建築設計事務所
〒100-0001 東京都千代田区千代田 1-1-1
代表取締役 佐藤 誠一
副代表取締役 佐藤 健一
代表取締役 佐藤 誠一
代表取締役 佐藤 健一
代表取締役 佐藤 誠一
代表取締役 佐藤 健一
代表取締役 佐藤 誠一
代表取締役 佐藤 健一

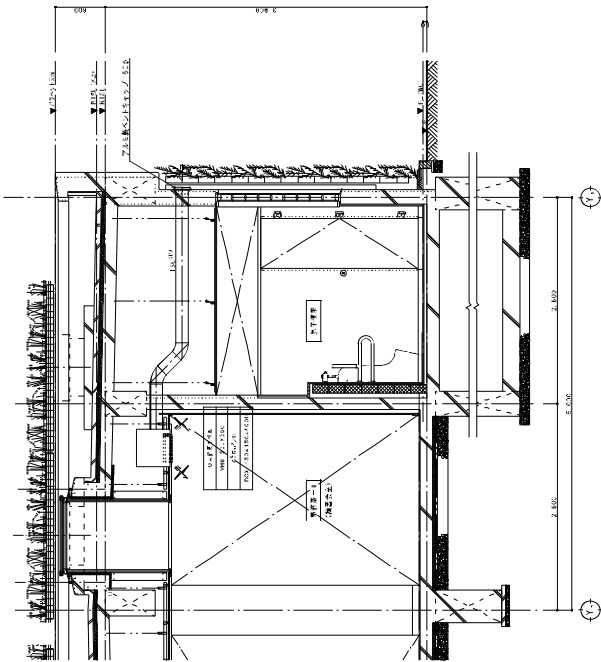

A-1断面 構造断面 (浴室部) 1/30.0

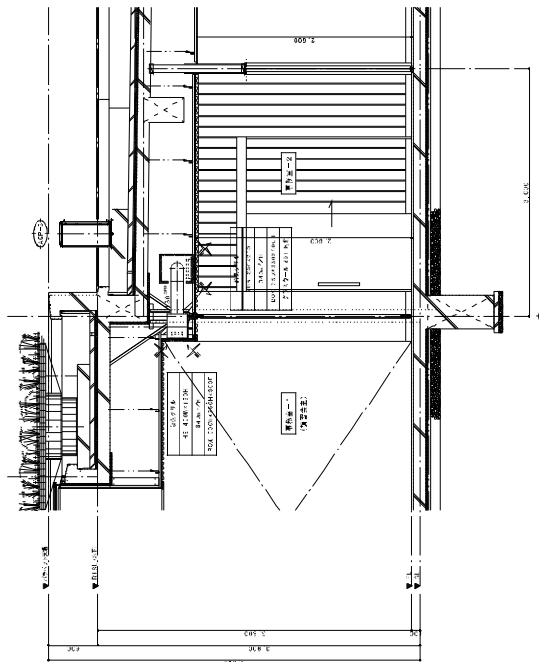

B-1断面 構造断面 (浴室部) 1/30.0

※ 上記の構造断面は、理屈上の理想化寸法の数字を示すものとする。

- ※ 2階、1.2階エレベーターホールは、エレベーターホールに設置する。
- 1.エレベーターホールは、エレベーターホールに設置する。
 - 2.エレベーターホールは、エレベーターホールに設置する。
 - 3.エレベーターホールは、エレベーターホールに設置する。

- 4.エレベーターホールは、エレベーターホールに設置する。
- 5.エレベーターホールは、エレベーターホールに設置する。
- 6.エレベーターホールは、エレベーターホールに設置する。

階数	名称	用途	構造	床面積 (㎡)	容積率 (%)	延床面積 (㎡)	用途		備考
							用途	用途	
1	エレベーターホール	エレベーターホール	RC造	7.30	7.30	7.30	エレベーターホール	エレベーターホール	1
1	エレベーターホール	エレベーターホール	RC造	7.14	7.14	7.14	エレベーターホール	エレベーターホール	1
1	エレベーターホール	エレベーターホール	RC造	1.71	1.71	1.71	エレベーターホール	エレベーターホール	1

構造断面表

階数	名称	用途	構造	床面積 (㎡)	容積率 (%)	延床面積 (㎡)	用途		備考
							用途	用途	
1	エレベーターホール	エレベーターホール	RC造	7.30	7.30	7.30	エレベーターホール	エレベーターホール	1
1	エレベーターホール	エレベーターホール	RC造	7.14	7.14	7.14	エレベーターホール	エレベーターホール	1
1	エレベーターホール	エレベーターホール	RC造	1.71	1.71	1.71	エレベーターホール	エレベーターホール	1

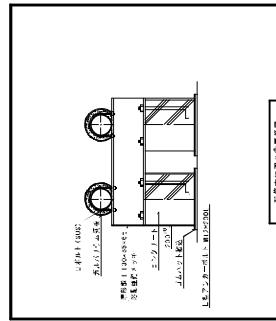
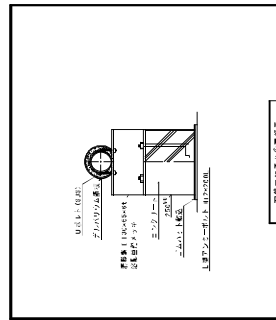



階数	名称	用途	構造	床面積 (㎡)	容積率 (%)	延床面積 (㎡)	用途	用途	備考
1	エレベーターホール	エレベーターホール	RC造	7.30	7.30	7.30	エレベーターホール	エレベーターホール	1
1	エレベーターホール	エレベーターホール	RC造	7.14	7.14	7.14	エレベーターホール	エレベーターホール	1
1	エレベーターホール	エレベーターホール	RC造	1.71	1.71	1.71	エレベーターホール	エレベーターホール	1

※ 上記の構造断面は、理屈上の理想化寸法の数字を示すものとする。

勝山公園 除草・芝生管理



凡例

-  石部除草
-  芝生管理 コウライ
-  芝生管理 ヒメノ
-  除草

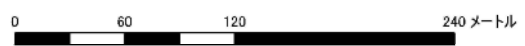

勝山公園 上木数量表

※主要木のみ
(単位:本)

樹種	数量					総計	備考
	大芝生広場	図書館周辺広場	小倉城周辺広場	紫川親水広場	子どもの遊び場		
総計	102	176	487	55	123	943	
アーモンド		4				4	
アキニレ	2					2	
アマノガワ	4					4	
アメリカザイフリボク		1			3	4	
アメリカフウ	10				2	12	
アラカシ		3			1	4	
イチイガシ	6	3			3	12	
イチョウ		25	4		3	32	
イロハモミジ		4				4	
ウコン				1		1	
ウバメガシ				1		1	
ウミネコザクラ				2		2	
ウメ		2	1			3	
エゴノキ					1	1	
エドヒガン	1		1			2	
エノキ	2	5	9	2		18	
オオシマザクラ	1				4	5	
カイズカイブキ		1	3			4	
カツラ	1				1	2	
カナリーヤシ					2	2	
カワツザクラ	2					2	
カンザン	1					1	
カンヒザクラ	1					1	
キョウチクトウ		2				2	
ギンヨウアカシア						0	
ギンヨウアカシア プルプレア					1	1	
クスノキ	8	28	58	9	13	116	
クヌギ					3	3	
クロガネモチ		3	11	1		15	
クロマツ		22	191	3		216	
ケヤキ	9	24	18	7	17	75	
コブシ	2	1	1		1	5	
サルスベリ	6				3	9	
シダレウメ			1			1	
シダレザクラ			7	3		10	
シデコブシ					3	3	
シマサルスベリ	2	1				3	
シマトネリコ	5	1				6	
シュゼンジカンザクラ						0	
ショウゲツ	1					1	
シラユキ				1		1	
スダジイ			1		4	5	
スモークツリー グレース					1	1	
スモークツリー ゴールデンスピリット					1	1	
ソメイヨシノ	11	18	157	19	3	208	
タブノキ	1	0	1			2	
チシャノキ			2			2	

チャンチン		1				1
ツバキ		1			1	2
ツブラジイ					2	2
ナシ		1				1
ナンキンハゼ		2	1	2		5
ネムノキ		2				2
ハクウンボク					1	1
ハクモクレン		1				1
ハゼノキ	1		1			2
ハナミズキ		6				6
ハナモモ		2				2
ハンカチノキ					1	1
ヒトツバタゴ	2				4	6
ヒノキ		1				1
ヒマラヤシーダ	7		1			8
フゲンゾウ						0
フサアカシア						0
フジ			1			1
ベニシダレ			1			1
ベニシテコブシ					3	3
ベニバナエゴノキ					1	1
ベニバナトチノキ					5	5
ホルトノキ		1		1	4	6
マイヒメ			4	1		5
マテバシイ					4	4
メタセコイア					21	21
メタセコイヤ			3			3
モクゲンジ	1					1
モミジ		1				1
モミジバフウ	7					7
モモジバフウ						0
ヤエベニシダレ			2			2
ヤマザクラ			1			1
ヤマボウシ		1	6		2	9
ヤマモモ				1		1
ユズリハ		1				1
ユリノキ		1				1
ヨウコウ		6			2	8
ヨウコウザクラ	8			1		9
ワシントンパーム					2	2

勝山公園 ゾーニング

N

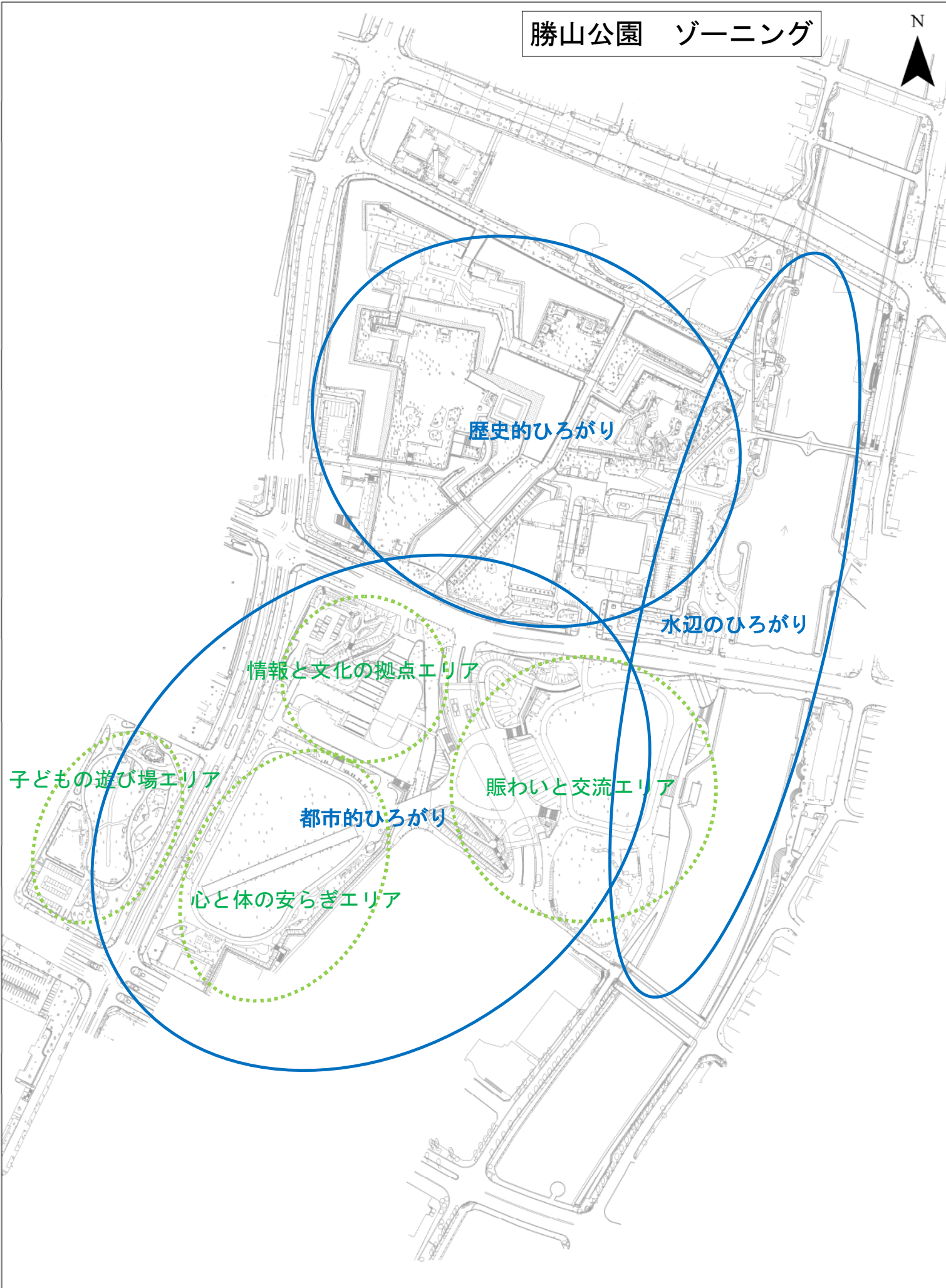

勝山公園 トイレ箇所図

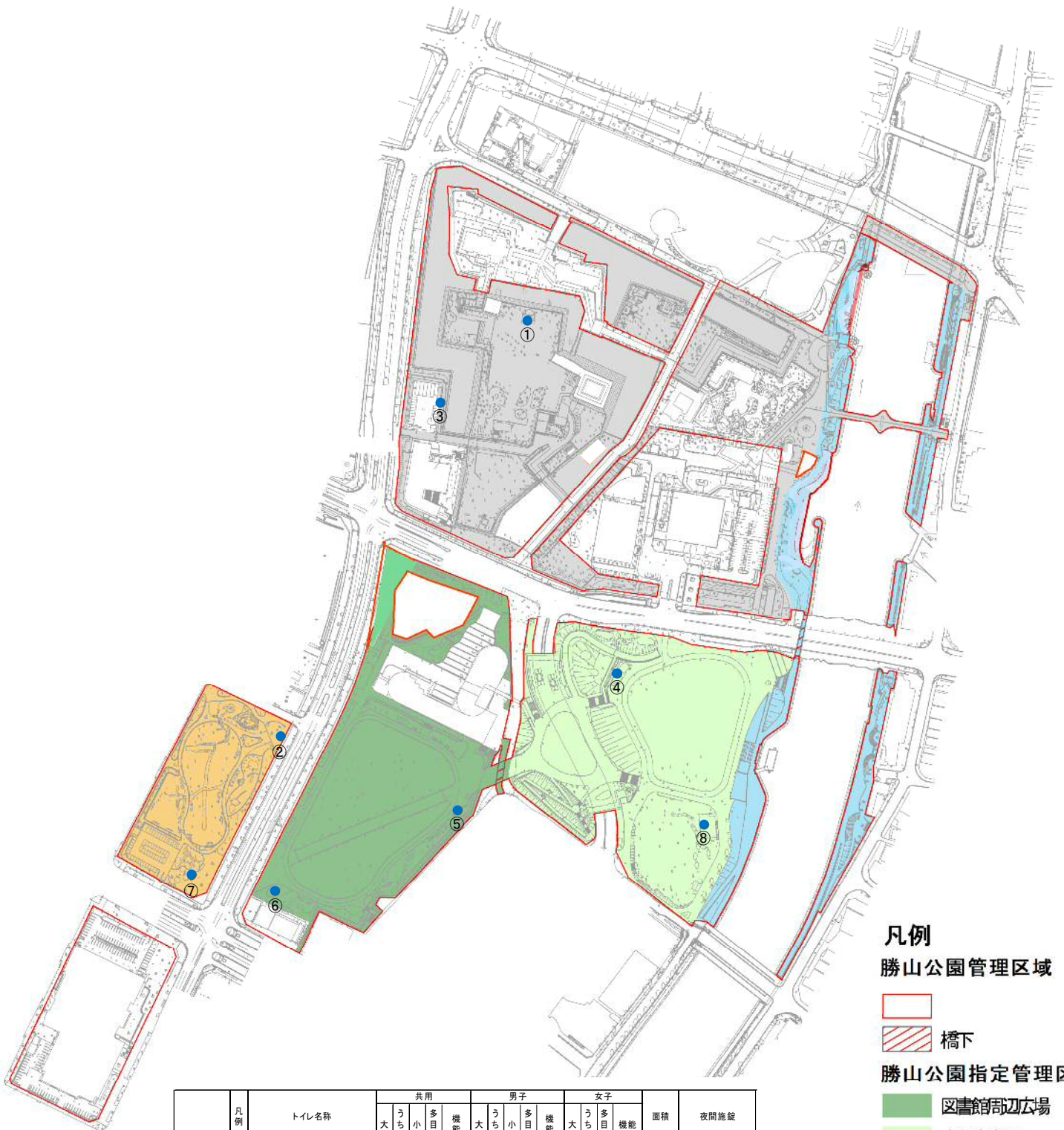

- 凡例**
- 勝山公園管理区域
 - 橋下
 - 勝山公園指定管理区域
 - 図書館周辺広場
 - 大芝生広場
 - 子どもの遊び場
 - 小倉城周辺広場
 - 紫川親水広場

凡例	トイレ名称	共用				男子				女子			面積	夜間施設	
		大	うち洋	小	多目的	機能	大	うち洋	小	多目的	機能	大			うち洋
勝山公園	① 城内広場(つき見亭横)							3	1		2		1	27.52	
	② 子どもの遊び場エリア					1		2			2			17.67	
	③ 松本清張記念館駐車場				1			1	2		2	1		37.30	
	④ 大芝生広場				2	BC2		2	1	3	BC1	4	1	85.62	○ (多目的のみ)
	⑤ 城内橋横					1		1			1			20.15	○
	⑥ 弓道場横				1	BC1		1	2		2			33.32	○
	⑦ 子どもの遊び場エリア駐車場横				1	BB1		1	3		3	1		47.67	○ (自動販売機設置等含む)
	⑧ グリーンエコハウス				1			1	3		3	2		52.50	○
あさの汐風公園	⑨				1	BB1		1	2		2	1		16.74	



勝山公園 自動販売機設置箇所図

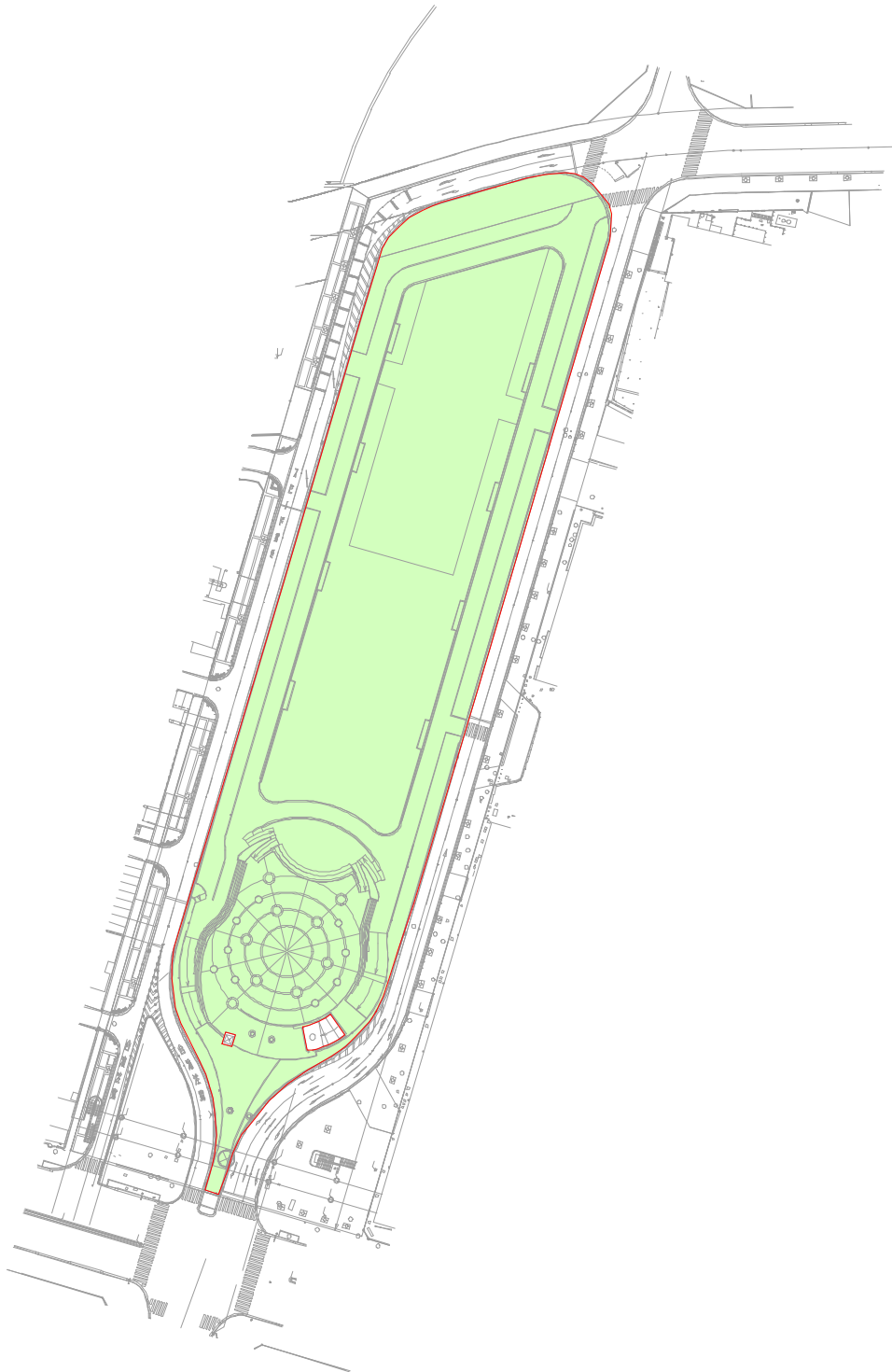

あさの汐風公園 指定管理区域



凡例

-  あさの汐風公園 開設区域
-  あさの汐風公園 指定管理区域

あさの汐風公園

凡例	施設名	枝番	数量	単位	備考	施設管理		
						点検業務	補修業務	清掃業務
	ゴムチップ舗装		2929	m ²	芝生広場の外周	市	市	指定管理
	御影石舗装		2500	m ²	親水広場	市	市	指定管理
	レンガ舗装		250	m ²	噴水周辺	市	市	指定管理
	アスファルト舗装		724	m ²	北側端部、イベント駐車スペース	市	市	指定管理
	耐圧基盤		2911	m ²	芝生広場内(イベント時の仮駐車場)	市	市	指定管理
	誘導ブロック		26	m ²	デッキ階段下とトイレ周辺	市	市	指定管理
	園路距離表示		18	箇所	ゴムチップ舗装内	市	市	指定管理
	縁石		1544	m	全域	市	市	指定管理
	噴水		1	基	中央、ジェット(24基)、アーチ照明含む	市	市	指定管理
	ミスト柱		12	基	噴水周りのサークルベンチ 6基に2基づつ	市	市	指定管理
	芝生内ベンチ		8	基	東西に4基づつ	市	市	指定管理
	サークルベンチ		9	基	噴水周り	市	市	指定管理
	鏡		10	m	展望デッキからの階段横	市	市	指定管理
	トイレ		1	箇所	西側中央	市	市	指定管理
	転落防止柵		47	m	デッキ下	市	市	指定管理
	手すり		57	m	ステージ横スロープ	市	市	指定管理
	車止め		44	基	出入り口付近	市	市	指定管理
	規制看板		4	基	出入り口付近	市	市	指定管理
	風速・湿度・温度計		1	基	デッキ下付近(噴水、ミスト柱の稼働センサー)	市	市	指定管理
	風力発電		2	基	芝生広場内	市	市	指定管理
	分電盤		3	基	西側(通常用、コンセント用、仮設用)	市	市	指定管理
	電気メーターボックス		1	基	機械室横(売電メーター、買電メーター)	市	市	指定管理
	コンセント		16	基	芝生内ベンチのサイドに1基づつ(イベント用)	市	市	指定管理
	電線		502	m		市	市	指定管理
	ハンドホール		23	基		市	市	指定管理
	ハイブリッド照明灯		2	基	ステージ横	市	市	指定管理
	芝生照明灯		19	基	芝生広場のライン照明	市	市	指定管理
	園路灯		34	基		市	市	指定管理
	噴水照明灯		9	基	噴水広場のライン照明	市	市	指定管理
	ステージ照明(柱)		18	基	柱6基、ダウンライト12基	市	市	指定管理
	演出照明		10	基	北側樹木横	市	市	指定管理
	ベンチ照明		16	基	芝生弁とに2基づつ	市	市	指定管理
	散水栓		9	箇所	φ25芝生内5箇所、φ13植え込み3箇所、φ20機械前1基	市	市	指定管理
	水道管		248	m	噴水、トイレ、散水栓周辺	市	市	指定管理
	水道メーターボックス		2	基	噴水用、イベント用	市	市	指定管理
	側溝		467	m	管渠型	市	市	指定管理
	暗渠管		676	m	芝生内	市	市	指定管理
	排水管		219	m		市	市	指定管理
	マンホール、柵		34	基		市	市	指定管理
	汚水管		48	m		市	市	指定管理
	塩ビ製柵		12	基		市	市	指定管理

勝山公園グリーンエコハウス備品一覧表

物品名	仕様	数量	単位
自動体外式除細動器	フィリップス社製	1	台
ホワイトボード	自立式1、壁掛式1	2	台
テーブル		15	台
複合機	FAX兼用	1	台
プラスデスク		1	台
プラス事務用椅子		1	台
クラウン ファイルワゴン	2段	1	台
テレビ	壁掛け	1	台
モニター用ディスプレイ	事務室内	1	台
ローカウンター		1	台
掲示板		2	台
イス		72	脚
傘立て		3	個
消火器		2	本
事務机		2	台
大型机		1	台
パーテーション		13	枚
入口案内板	細長	1	台

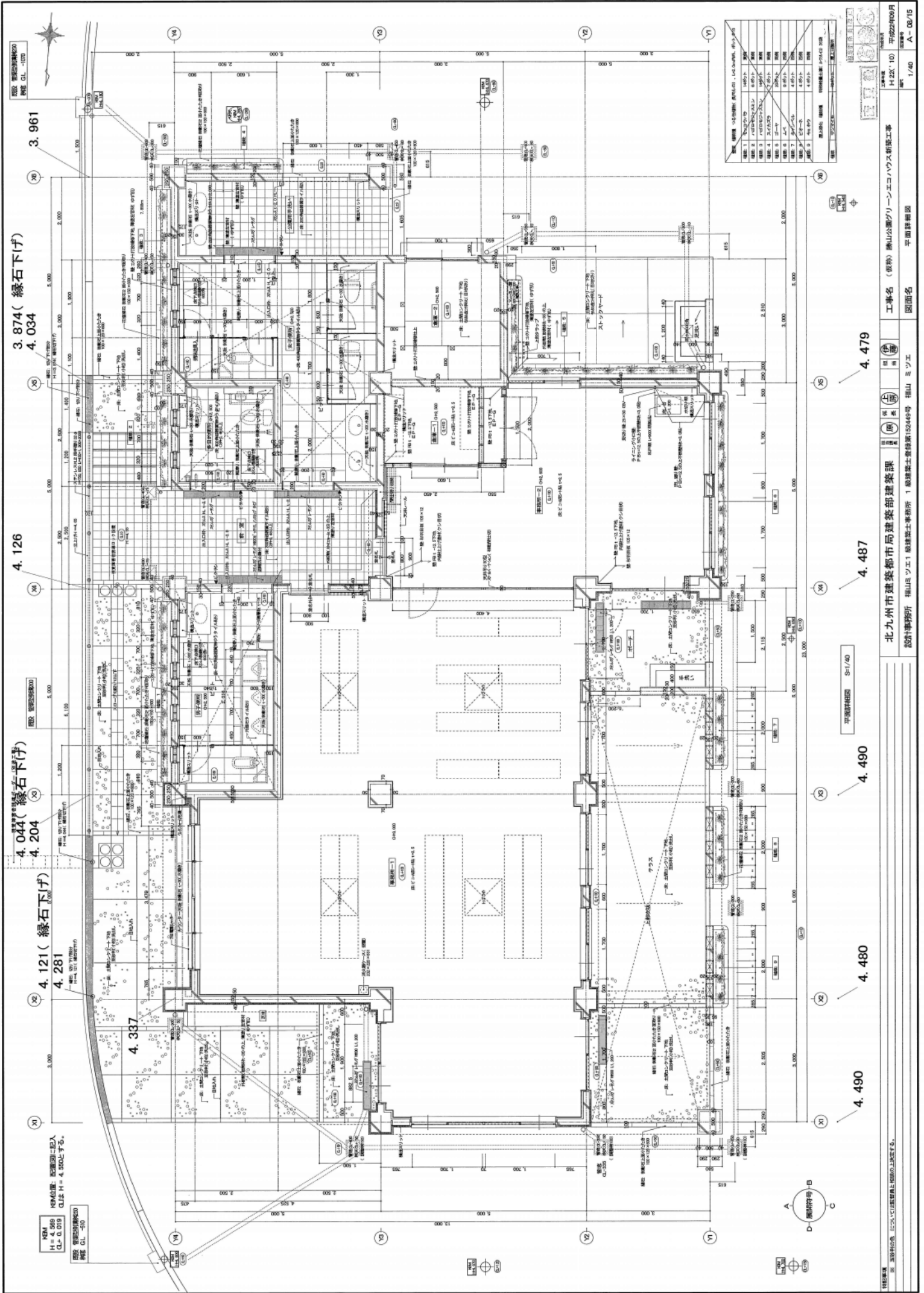

北九州市建築都市局建築部建築課
 設計事務所 福山 ミツエ 建築士事務所 1 級建築士登録第13249号 福山 ミツエ
 工事名 (名称) 南山公園グリーンエコハウス新築工事
 図面名 平面詳細図
 図面番号 A-08/15
 1/40
 平成22年09月



設計者
 監理者
 建築士
 1/100
 H-22(10)
 平成22年09月
 A-06/15

北九州市建築都市局建築部建築課
 北九州市建設事務所 1 級建築士登録第132440号 福山 ミツエ
 工務名 (仮称) 勝山公園グリーンエコハウス新築工事
 図面名 平面図、屋根構造、天井位置

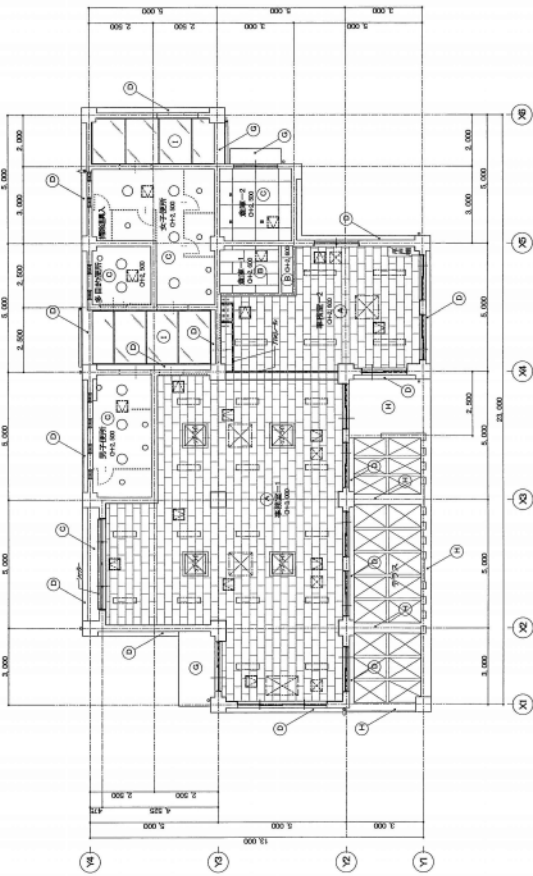

使用木材 リスト

種別	使用場所
205 杉 等 平割材	大工、土留
206 杉 等 平割材	柱、土留
207 杉 等 平割材	屋根、土留
208 杉 等 平割材	床、土留
209 杉 等 平割材	天井、土留
210 杉 等 平割材	壁、土留
211 杉 等 平割材	窓枠、土留
212 杉 等 平割材	ドア枠、土留
213 杉 等 平割材	階段、土留
214 杉 等 平割材	手すり、土留
215 杉 等 平割材	その他、土留

天井仕上表

符号	仕上	下地	面積
A	205 杉 等 平割材	205 杉 等 平割材	15.00
B	206 杉 等 平割材	206 杉 等 平割材	15.00
C	207 杉 等 平割材	207 杉 等 平割材	15.00
D	208 杉 等 平割材	208 杉 等 平割材	15.00
E	209 杉 等 平割材	209 杉 等 平割材	15.00
F	210 杉 等 平割材	210 杉 等 平割材	15.00
G	211 杉 等 平割材	211 杉 等 平割材	15.00
H	212 杉 等 平割材	212 杉 等 平割材	15.00
I	213 杉 等 平割材	213 杉 等 平割材	15.00
J	214 杉 等 平割材	214 杉 等 平割材	15.00
K	215 杉 等 平割材	215 杉 等 平割材	15.00

天井開口種別表

凡例	凡例	面積	種別
205 杉 等 平割材	205 杉 等 平割材	15.00	天井開口種別
206 杉 等 平割材	206 杉 等 平割材	15.00	天井開口種別
207 杉 等 平割材	207 杉 等 平割材	15.00	天井開口種別
208 杉 等 平割材	208 杉 等 平割材	15.00	天井開口種別
209 杉 等 平割材	209 杉 等 平割材	15.00	天井開口種別
210 杉 等 平割材	210 杉 等 平割材	15.00	天井開口種別
211 杉 等 平割材	211 杉 等 平割材	15.00	天井開口種別
212 杉 等 平割材	212 杉 等 平割材	15.00	天井開口種別
213 杉 等 平割材	213 杉 等 平割材	15.00	天井開口種別
214 杉 等 平割材	214 杉 等 平割材	15.00	天井開口種別
215 杉 等 平割材	215 杉 等 平割材	15.00	天井開口種別

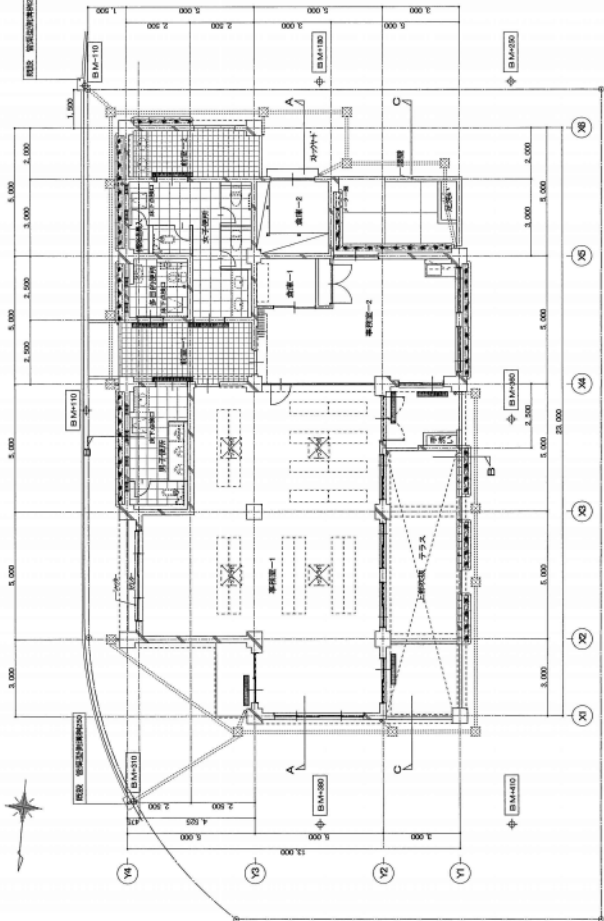
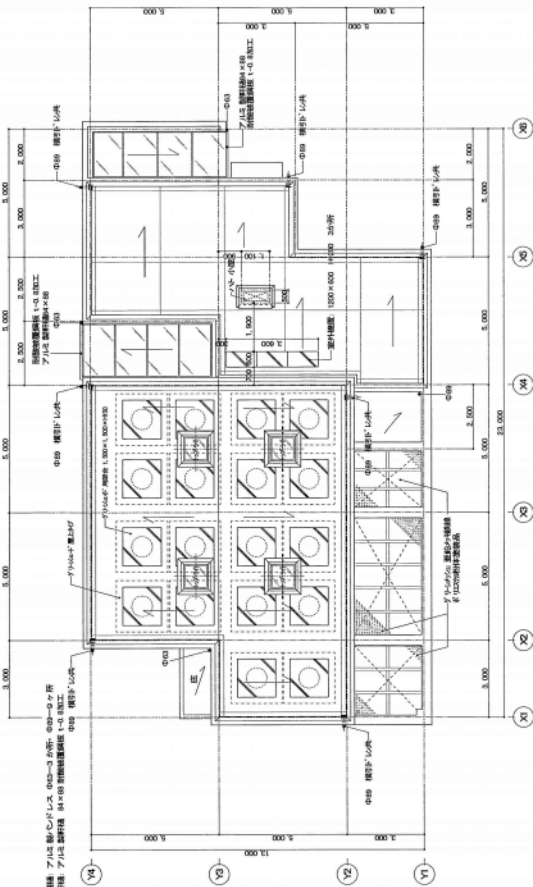

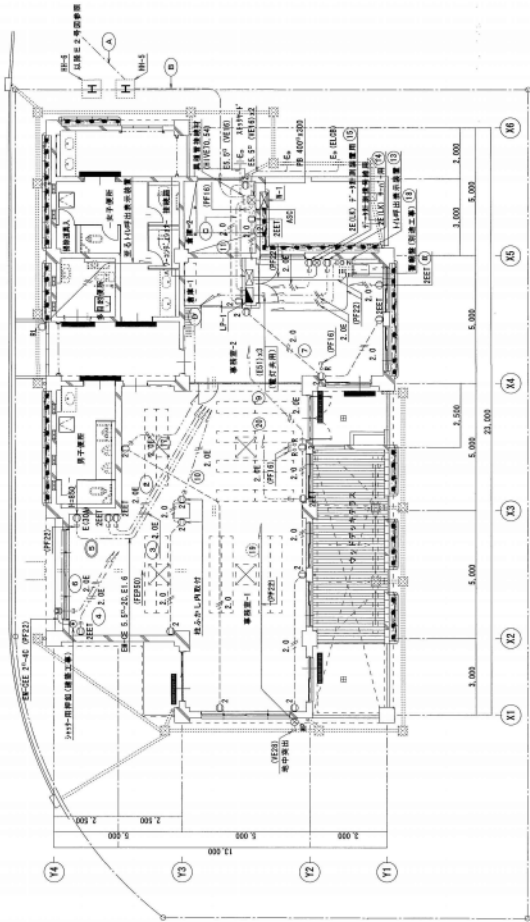

1階平面図 S=1:100(1:200) 終線・動力・コンセント設備

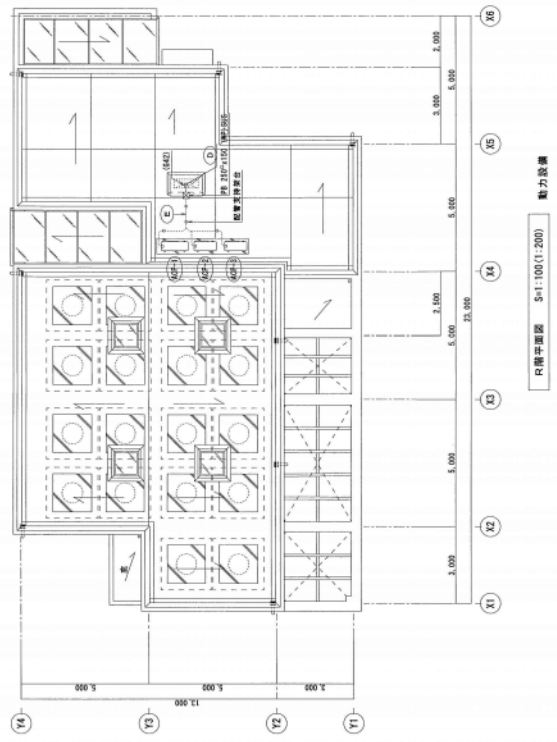
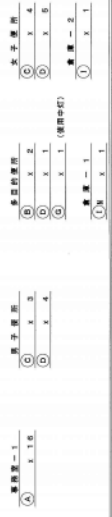

R階平面図 S=1:100(1:200) 動力設備

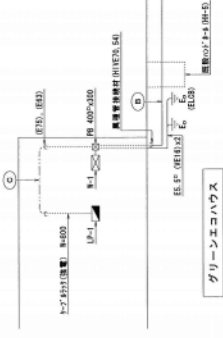

終線設備系統図

終線及び配線サイズは、配線図による。

記号	配線サイズ	設備名	備考
①	EV-CET 10P ²	EV充電機 (EVCS)	1φ引込幹線
②	EV-CET 6P ²	EV充電機 (EVCS)	3φ引込幹線
③	EV-CET 10P ²	EV充電機 (EVCS)	1φ引込幹線
④	EV-CET 6P ²	EV充電機 (EVCS)	3φ引込幹線
⑤	EV-CET 10P ² (E, F, D)	充電機 (EVCS)	1φ引込幹線
⑥	EV-CET 6P ²	充電機 (EVCS)	3φ引込幹線
⑦	EV-CET 1P-E, E, E, E, E ²	充電機 (EVCS)	1φ引込幹線
⑧	EV-CET 3P-E, E, E, E, E ²	充電機 (EVCS)	3φ引込幹線
⑨	EV-CET 1P-E, E, E, E ²	充電機 (EVCS)	1φ引込幹線
⑩	EV-CET 3P-E, E, E, E, E ²	充電機 (EVCS)	3φ引込幹線

特記事項
1. 終線設備 ・電力・コンセント設備 電気設備
2. 配線 ・EV充電機 (EVCS) 新設 ・EV充電機 (EVCS) 1P-E, E, E, E, E ² 新設 ・EV充電機 (EVCS) 3P-E, E, E, E, E ² 新設
3. 設備 ・EV充電機 (EVCS) 1P-E, E, E, E, E ² 新設 ・EV充電機 (EVCS) 3P-E, E, E, E, E ² 新設
4. 設備 ・EV充電機 (EVCS) 1P-E, E, E, E, E ² 新設 ・EV充電機 (EVCS) 3P-E, E, E, E, E ² 新設
5. 設備 ・EV充電機 (EVCS) 1P-E, E, E, E, E ² 新設 ・EV充電機 (EVCS) 3P-E, E, E, E, E ² 新設

種別 設計 概算 工事名 北九州市環境局環境部環境課
 種別 概算 設計 工事名 北九州市環境局環境部環境課
 種別 概算 設計 工事名 北九州市環境局環境部環境課

種山エコー建設株式会社
 1 代表取締役 部長 田中 隆夫
 2 代表取締役 部長 田中 隆夫
 3 代表取締役 部長 田中 隆夫
 4 代表取締役 部長 田中 隆夫
 5 代表取締役 部長 田中 隆夫
 6 代表取締役 部長 田中 隆夫
 7 代表取締役 部長 田中 隆夫
 8 代表取締役 部長 田中 隆夫
 9 代表取締役 部長 田中 隆夫
 10 代表取締役 部長 田中 隆夫

平成22年 10月

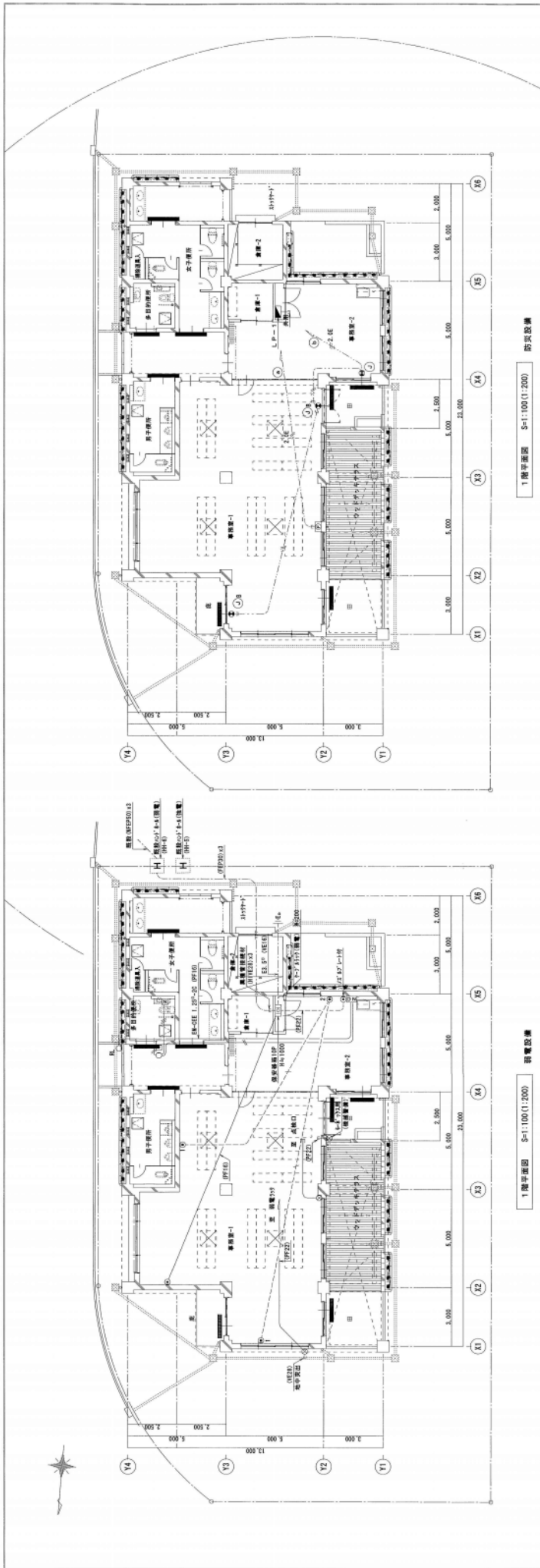

1階平面図 S=1:100(1/200) 特別設備

1階平面図 S=1:100(1/200) 普通設備

記号	名称	仕様	備考
□	トイレ用表示装置	AC 100V 電源 消費電力 材質 設置場所 設置高さ 設置方法 その他	呼出装置(10ヶ所) 呼出装置(10ヶ所) 呼出装置(10ヶ所) 呼出装置(10ヶ所) 呼出装置(10ヶ所) 呼出装置(10ヶ所) 呼出装置(10ヶ所) 呼出装置(10ヶ所)
○	無線灯	無線灯 仕様 材質 設置場所 設置高さ 設置方法 その他	無線灯(13ヶ所) 無線灯(13ヶ所) 無線灯(13ヶ所) 無線灯(13ヶ所) 無線灯(13ヶ所) 無線灯(13ヶ所) 無線灯(13ヶ所) 無線灯(13ヶ所)
△	ホーンゼンセーカ一体型警音合成回線灯	AC100V 32W 12V SW グロブ・フリップ付(標準) 材質 設置高さ 設置方法 その他	ホーンゼンセーカ一体型警音合成回線灯(1ヶ所) ホーンゼンセーカ一体型警音合成回線灯(1ヶ所) ホーンゼンセーカ一体型警音合成回線灯(1ヶ所) ホーンゼンセーカ一体型警音合成回線灯(1ヶ所) ホーンゼンセーカ一体型警音合成回線灯(1ヶ所) ホーンゼンセーカ一体型警音合成回線灯(1ヶ所) ホーンゼンセーカ一体型警音合成回線灯(1ヶ所) ホーンゼンセーカ一体型警音合成回線灯(1ヶ所)

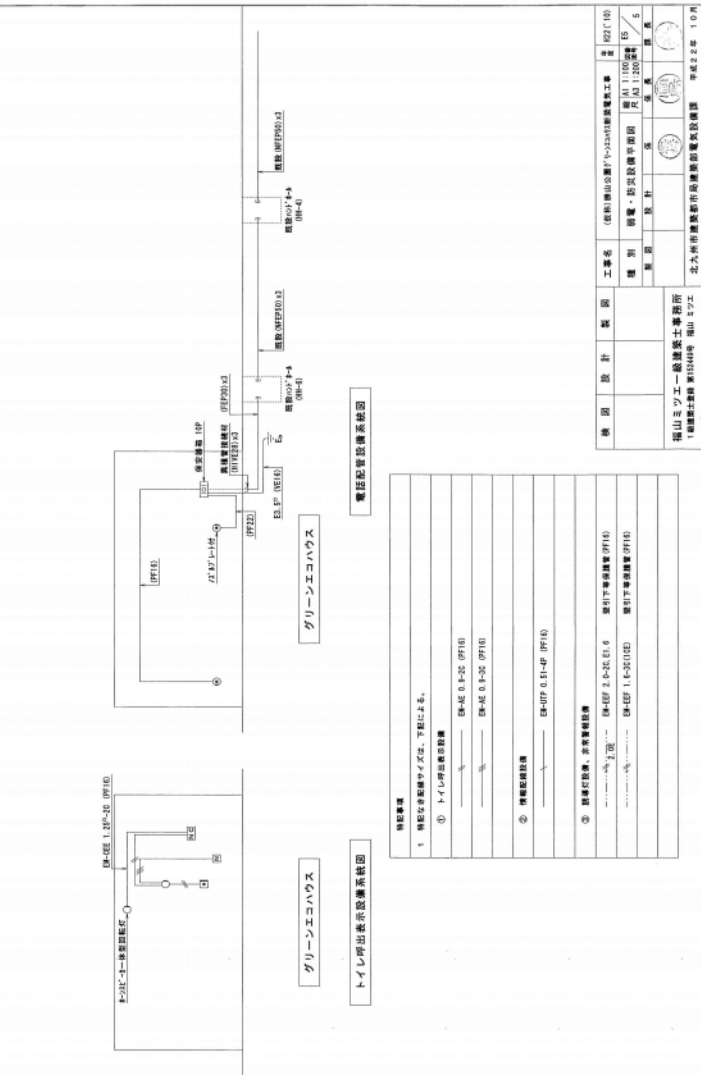

グリーンエコハウス

グリーンエコハウス

電気制御システム

特別事項

- 特別設備の仕様は、下記による。
① トイレ用表示装置
呼出装置(10ヶ所) EB-DE 0.1-20 (OFF10)
呼出装置(10ヶ所) EB-DE 0.1-20 (OFF10)
② 無線灯装置
無線灯(13ヶ所) EB-WLF 0.1-1P (OFF10)
③ 無線灯装置、ホーンゼンセーカ一体型警音合成回線灯
無線灯(13ヶ所) EB-WLF 2.1-20 (OFF10) 無線灯(13ヶ所) EB-WLF 2.1-20 (OFF10)
無線灯(13ヶ所) EB-WLF 1.1-20 (OFF10) 無線灯(13ヶ所) EB-WLF 1.1-20 (OFF10)

棟名	北九州市産業都市開発部電気設備課
設計者	北九州市産業都市開発部電気設備課
設計日	平成22年 10月
設計場所	北九州市産業都市開発部電気設備課
設計者	北九州市産業都市開発部電気設備課
設計日	平成22年 10月
設計場所	北九州市産業都市開発部電気設備課
設計者	北九州市産業都市開発部電気設備課
設計日	平成22年 10月
設計場所	北九州市産業都市開発部電気設備課

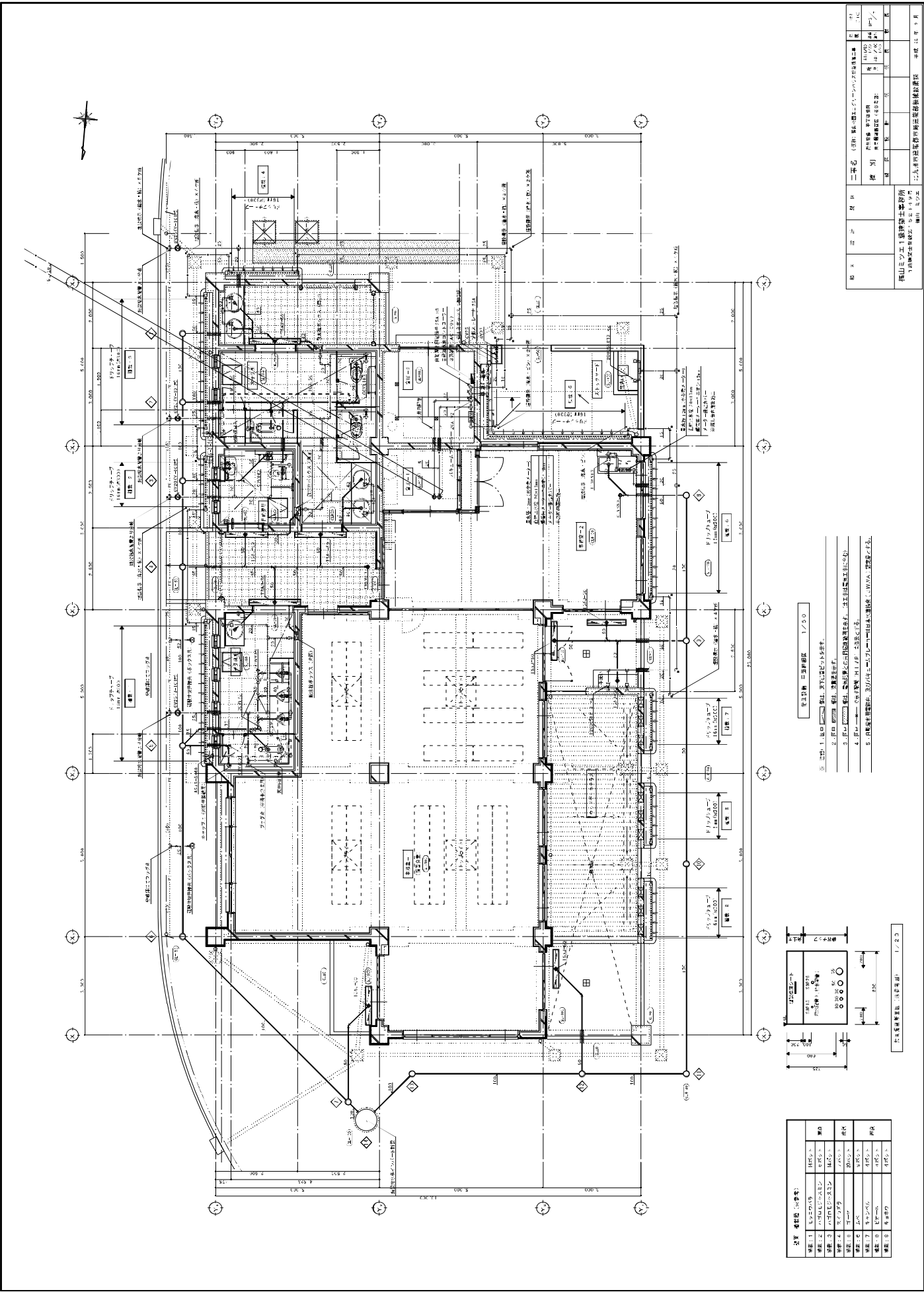

図号	名称	内容	縮尺
図面 1	1階平面図	1階平面図	1/500
図面 2	2階平面図	2階平面図	1/500
図面 3	3階平面図	3階平面図	1/500
図面 4	4階平面図	4階平面図	1/500
図面 5	5階平面図	5階平面図	1/500
図面 6	6階平面図	6階平面図	1/500
図面 7	7階平面図	7階平面図	1/500
図面 8	8階平面図	8階平面図	1/500
図面 9	9階平面図	9階平面図	1/500

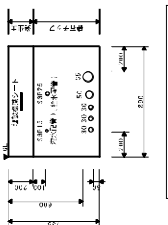

1. 図面 1, 2, 3, 4, 5, 6, 7, 8, 9, 10, 11, 12, 13, 14, 15, 16, 17, 18, 19, 20, 21, 22, 23, 24, 25, 26, 27, 28, 29, 30, 31, 32, 33, 34, 35, 36, 37, 38, 39, 40, 41, 42, 43, 44, 45, 46, 47, 48, 49, 50, 51, 52, 53, 54, 55, 56, 57, 58, 59, 60, 61, 62, 63, 64, 65, 66, 67, 68, 69, 70, 71, 72, 73, 74, 75, 76, 77, 78, 79, 80, 81, 82, 83, 84, 85, 86, 87, 88, 89, 90, 91, 92, 93, 94, 95, 96, 97, 98, 99, 100, 101, 102, 103, 104, 105, 106, 107, 108, 109, 110, 111, 112, 113, 114, 115, 116, 117, 118, 119, 120, 121, 122, 123, 124, 125, 126, 127, 128, 129, 130, 131, 132, 133, 134, 135, 136, 137, 138, 139, 140, 141, 142, 143, 144, 145, 146, 147, 148, 149, 150, 151, 152, 153, 154, 155, 156, 157, 158, 159, 160, 161, 162, 163, 164, 165, 166, 167, 168, 169, 170, 171, 172, 173, 174, 175, 176, 177, 178, 179, 180, 181, 182, 183, 184, 185, 186, 187, 188, 189, 190, 191, 192, 193, 194, 195, 196, 197, 198, 199, 200, 201, 202, 203, 204, 205, 206, 207, 208, 209, 210, 211, 212, 213, 214, 215, 216, 217, 218, 219, 220, 221, 222, 223, 224, 225, 226, 227, 228, 229, 230, 231, 232, 233, 234, 235, 236, 237, 238, 239, 240, 241, 242, 243, 244, 245, 246, 247, 248, 249, 250, 251, 252, 253, 254, 255, 256, 257, 258, 259, 260, 261, 262, 263, 264, 265, 266, 267, 268, 269, 270, 271, 272, 273, 274, 275, 276, 277, 278, 279, 280, 281, 282, 283, 284, 285, 286, 287, 288, 289, 290, 291, 292, 293, 294, 295, 296, 297, 298, 299, 300, 301, 302, 303, 304, 305, 306, 307, 308, 309, 310, 311, 312, 313, 314, 315, 316, 317, 318, 319, 320, 321, 322, 323, 324, 325, 326, 327, 328, 329, 330, 331, 332, 333, 334, 335, 336, 337, 338, 339, 340, 341, 342, 343, 344, 345, 346, 347, 348, 349, 350, 351, 352, 353, 354, 355, 356, 357, 358, 359, 360, 361, 362, 363, 364, 365, 366, 367, 368, 369, 370, 371, 372, 373, 374, 375, 376, 377, 378, 379, 380, 381, 382, 383, 384, 385, 386, 387, 388, 389, 390, 391, 392, 393, 394, 395, 396, 397, 398, 399, 400, 401, 402, 403, 404, 405, 406, 407, 408, 409, 410, 411, 412, 413, 414, 415, 416, 417, 418, 419, 420, 421, 422, 423, 424, 425, 426, 427, 428, 429, 430, 431, 432, 433, 434, 435, 436, 437, 438, 439, 440, 441, 442, 443, 444, 445, 446, 447, 448, 449, 450, 451, 452, 453, 454, 455, 456, 457, 458, 459, 460, 461, 462, 463, 464, 465, 466, 467, 468, 469, 470, 471, 472, 473, 474, 475, 476, 477, 478, 479, 480, 481, 482, 483, 484, 485, 486, 487, 488, 489, 490, 491, 492, 493, 494, 495, 496, 497, 498, 499, 500, 501, 502, 503, 504, 505, 506, 507, 508, 509, 510, 511, 512, 513, 514, 515, 516, 517, 518, 519, 520, 521, 522, 523, 524, 525, 526, 527, 528, 529, 530, 531, 532, 533, 534, 535, 536, 537, 538, 539, 540, 541, 542, 543, 544, 545, 546, 547, 548, 549, 550, 551, 552, 553, 554, 555, 556, 557, 558, 559, 560, 561, 562, 563, 564, 565, 566, 567, 568, 569, 570, 571, 572, 573, 574, 575, 576, 577, 578, 579, 580, 581, 582, 583, 584, 585, 586, 587, 588, 589, 590, 591, 592, 593, 594, 595, 596, 597, 598, 599, 600, 601, 602, 603, 604, 605, 606, 607, 608, 609, 610, 611, 612, 613, 614, 615, 616, 617, 618, 619, 620, 621, 622, 623, 624, 625, 626, 627, 628, 629, 630, 631, 632, 633, 634, 635, 636, 637, 638, 639, 640, 641, 642, 643, 644, 645, 646, 647, 648, 649, 650, 651, 652, 653, 654, 655, 656, 657, 658, 659, 660, 661, 662, 663, 664, 665, 666, 667, 668, 669, 670, 671, 672, 673, 674, 675, 676, 677, 678, 679, 680, 681, 682, 683, 684, 685, 686, 687, 688, 689, 690, 691, 692, 693, 694, 695, 696, 697, 698, 699, 700, 701, 702, 703, 704, 705, 706, 707, 708, 709, 710, 711, 712, 713, 714, 715, 716, 717, 718, 719, 720, 721, 722, 723, 724, 725, 726, 727, 728, 729, 730, 731, 732, 733, 734, 735, 736, 737, 738, 739, 740, 741, 742, 743, 744, 745, 746, 747, 748, 749, 750, 751, 752, 753, 754, 755, 756, 757, 758, 759, 760, 761, 762, 763, 764, 765, 766, 767, 768, 769, 770, 771, 772, 773, 774, 775, 776, 777, 778, 779, 780, 781, 782, 783, 784, 785, 786, 787, 788, 789, 790, 791, 792, 793, 794, 795, 796, 797, 798, 799, 800, 801, 802, 803, 804, 805, 806, 807, 808, 809, 810, 811, 812, 813, 814, 815, 816, 817, 818, 819, 820, 821, 822, 823, 824, 825, 826, 827, 828, 829, 830, 831, 832, 833, 834, 835, 836, 837, 838, 839, 840, 841, 842, 843, 844, 845, 846, 847, 848, 849, 850, 851, 852, 853, 854, 855, 856, 857, 858, 859, 860, 861, 862, 863, 864, 865, 866, 867, 868, 869, 870, 871, 872, 873, 874, 875, 876, 877, 878, 879, 880, 881, 882, 883, 884, 885, 886, 887, 888, 889, 890, 891, 892, 893, 894, 895, 896, 897, 898, 899, 900, 901, 902, 903, 904, 905, 906, 907, 908, 909, 910, 911, 912, 913, 914, 915, 916, 917, 918, 919, 920, 921, 922, 923, 924, 925, 926, 927, 928, 929, 930, 931, 932, 933, 934, 935, 936, 937, 938, 939, 940, 941, 942, 943, 944, 945, 946, 947, 948, 949, 950, 951, 952, 953, 954, 955, 956, 957, 958, 959, 960, 961, 962, 963, 964, 965, 966, 967, 968, 969, 970, 971, 972, 973, 974, 975, 976, 977, 978, 979, 980, 981, 982, 983, 984, 985, 986, 987, 988, 989, 990, 991, 992, 993, 994, 995, 996, 997, 998, 999, 1000.

図 1	図 2	図 3	図 4	図 5	図 6	図 7	図 8	図 9	図 10	図 11	図 12	図 13	図 14	図 15	図 16	図 17	図 18	図 19	図 20	図 21	図 22	図 23	図 24	図 25	図 26	図 27	図 28	図 29	図 30	図 31	図 32	図 33	図 34	図 35	図 36	図 37	図 38	図 39	図 40	図 41	図 42	図 43	図 44	図 45	図 46	図 47	図 48	図 49	図 50	図 51	図 52	図 53	図 54	図 55	図 56	図 57	図 58	図 59	図 60	図 61	図 62	図 63	図 64	図 65	図 66	図 67	図 68	図 69	図 70	図 71	図 72	図 73	図 74	図 75	図 76	図 77	図 78	図 79	図 80	図 81	図 82	図 83	図 84	図 85	図 86	図 87	図 88	図 89	図 90	図 91	図 92	図 93	図 94	図 95	図 96	図 97	図 98	図 99	図 100
-----	-----	-----	-----	-----	-----	-----	-----	-----	------	------	------	------	------	------	------	------	------	------	------	------	------	------	------	------	------	------	------	------	------	------	------	------	------	------	------	------	------	------	------	------	------	------	------	------	------	------	------	------	------	------	------	------	------	------	------	------	------	------	------	------	------	------	------	------	------	------	------	------	------	------	------	------	------	------	------	------	------	------	------	------	------	------	------	------	------	------	------	------	------	------	------	------	------	------	------	------	------	------	-------

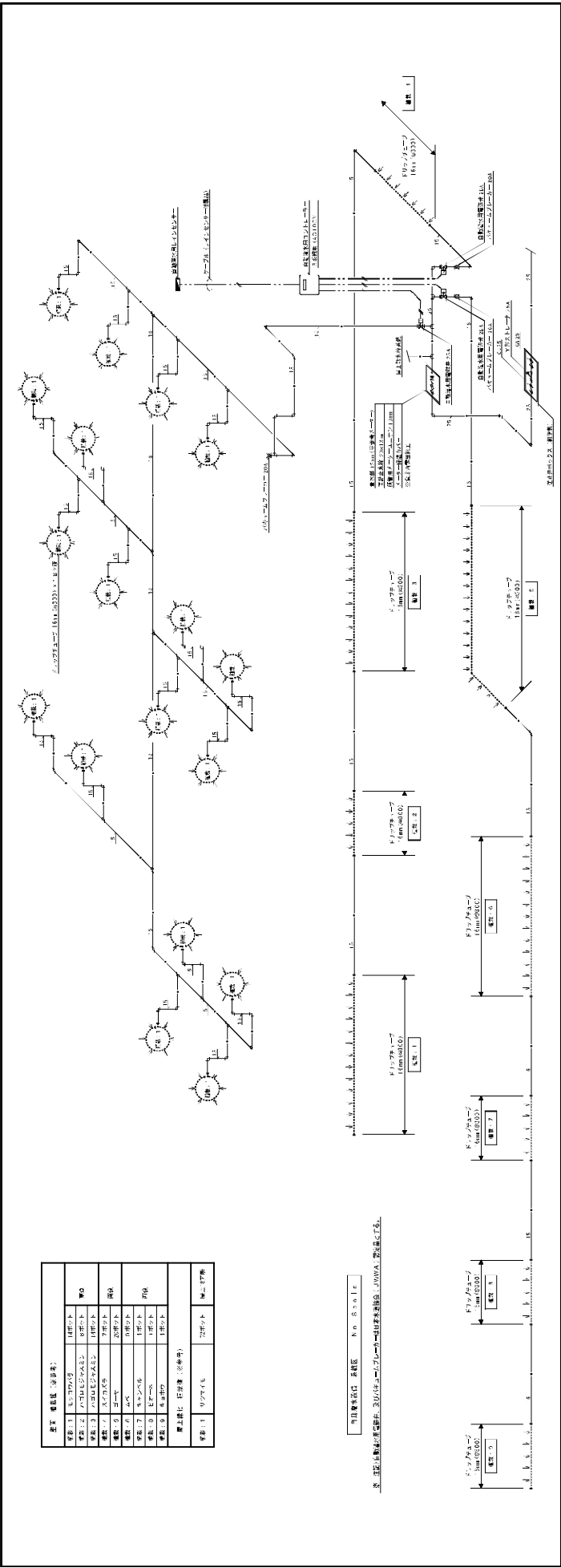

部品 電圧 (参考値)	
部品 1	0.1uF/50V
部品 2	100k/1/4W/5%±
部品 3	100k/1/4W/5%±
部品 4	100k/1/4W/5%±
部品 5	100k/1/4W/5%±
部品 6	100k/1/4W/5%±
部品 7	100k/1/4W/5%±
部品 8	100k/1/4W/5%±
部品 9	100k/1/4W/5%±
部品 10	100k/1/4W/5%±
部品 11 抵抗値 (参考値)	
部品 1	9.77k Ω
部品 2	10k Ω
部品 3	10k Ω
部品 4	10k Ω
部品 5	10k Ω
部品 6	10k Ω
部品 7	10k Ω
部品 8	10k Ω
部品 9	10k Ω
部品 10	10k Ω

部品名: 電圧降下抵抗

部品番号: R01-R10

<p>部品名: 電圧降下抵抗</p> <p>部品番号: R01-R10</p> <p>規格: 電圧降下抵抗</p> <p>公差: ±1%</p> <p>材料: 樹脂</p>	<p>部品名: 電圧降下抵抗</p> <p>部品番号: R01-R10</p> <p>規格: 電圧降下抵抗</p> <p>公差: ±1%</p> <p>材料: 樹脂</p>	<p>部品名: 電圧降下抵抗</p> <p>部品番号: R01-R10</p> <p>規格: 電圧降下抵抗</p> <p>公差: ±1%</p> <p>材料: 樹脂</p>
<p>部品名: 電圧降下抵抗</p> <p>部品番号: R01-R10</p> <p>規格: 電圧降下抵抗</p> <p>公差: ±1%</p> <p>材料: 樹脂</p>	<p>部品名: 電圧降下抵抗</p> <p>部品番号: R01-R10</p> <p>規格: 電圧降下抵抗</p> <p>公差: ±1%</p> <p>材料: 樹脂</p>	<p>部品名: 電圧降下抵抗</p> <p>部品番号: R01-R10</p> <p>規格: 電圧降下抵抗</p> <p>公差: ±1%</p> <p>材料: 樹脂</p>
<p>部品名: 電圧降下抵抗</p> <p>部品番号: R01-R10</p> <p>規格: 電圧降下抵抗</p> <p>公差: ±1%</p> <p>材料: 樹脂</p>	<p>部品名: 電圧降下抵抗</p> <p>部品番号: R01-R10</p> <p>規格: 電圧降下抵抗</p> <p>公差: ±1%</p> <p>材料: 樹脂</p>	<p>部品名: 電圧降下抵抗</p> <p>部品番号: R01-R10</p> <p>規格: 電圧降下抵抗</p> <p>公差: ±1%</p> <p>材料: 樹脂</p>

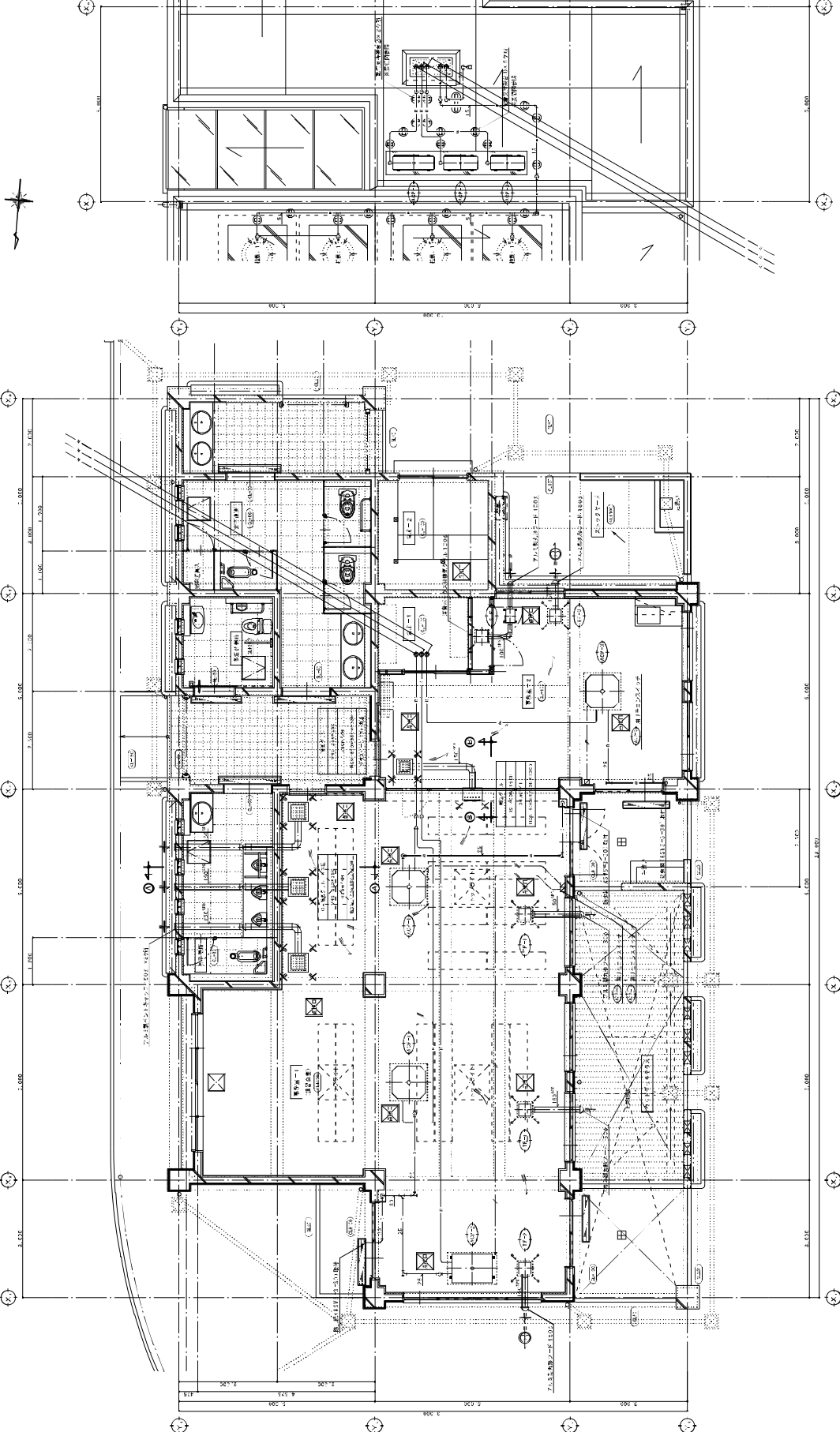

空調機 平面計画図 1/750

※ 注記: 吹き出し口は、吹出し距離、半径の両方より適切な位置に設置する。

空調機 地上部分計画図 1/200



検査所 (不図) (検査済)

種別	設計	図面	年月	冊数	枚数	面積	用途	図名	図号
新築			2017.07	1	1	1000.00	商業	空調機 地上部分計画図	1/200
設計者		株式会社 丸栄建設			〒100-8555 東京都千代田区丸の内1-3-1				
監理者		株式会社 丸栄建設			〒100-8555 東京都千代田区丸の内1-3-1				
発注者		丸栄建設株式会社			〒100-8555 東京都千代田区丸の内1-3-1				
建築士事務所		丸栄建設株式会社			〒100-8555 東京都千代田区丸の内1-3-1				
1/200					丸栄建設株式会社 建築課 丸栄建設				
2017.07									

- ① 標準 1. エアコン設置位置は上記の図面による。
- ② エアコン機材は、設置位置に適合するものとする。
- ③ 電気配線は標準仕様とする。

- ④ 標準 1. 標準仕様の機器を用いる。
- ⑤ 標準は、フリーパーソナル機器とする。
- ⑥ エアコンの取り付け位置は、設置位置に適合するものとする。

- ⑦ 標準 1. エアコン設置位置は上記の図面による。
- ⑧ エアコン機材は、設置位置に適合するものとする。
- ⑨ 電気配線は標準仕様とする。

標準	品名	仕様	設置位置	標準仕様	標準仕様		標準仕様	標準仕様	標準仕様	標準仕様	標準仕様	標準仕様
					標準仕様	標準仕様						
標準	エアコン	標準仕様	標準仕様	標準仕様	標準仕様	標準仕様	標準仕様	標準仕様	標準仕様	標準仕様	標準仕様	標準仕様
標準	エアコン	標準仕様	標準仕様	標準仕様	標準仕様	標準仕様	標準仕様	標準仕様	標準仕様	標準仕様	標準仕様	標準仕様
標準	エアコン	標準仕様	標準仕様	標準仕様	標準仕様	標準仕様	標準仕様	標準仕様	標準仕様	標準仕様	標準仕様	標準仕様
標準	エアコン	標準仕様	標準仕様	標準仕様	標準仕様	標準仕様	標準仕様	標準仕様	標準仕様	標準仕様	標準仕様	標準仕様

標準仕様表

標準	品名	仕様	標準仕様	標準仕様	標準仕様	標準仕様	標準仕様	標準仕様	標準仕様	標準仕様	標準仕様	標準仕様
標準	エアコン	標準仕様	標準仕様	標準仕様	標準仕様	標準仕様	標準仕様	標準仕様	標準仕様	標準仕様	標準仕様	標準仕様
標準	エアコン	標準仕様	標準仕様	標準仕様	標準仕様	標準仕様	標準仕様	標準仕様	標準仕様	標準仕様	標準仕様	標準仕様
標準	エアコン	標準仕様	標準仕様	標準仕様	標準仕様	標準仕様	標準仕様	標準仕様	標準仕様	標準仕様	標準仕様	標準仕様
標準	エアコン	標準仕様	標準仕様	標準仕様	標準仕様	標準仕様	標準仕様	標準仕様	標準仕様	標準仕様	標準仕様	標準仕様

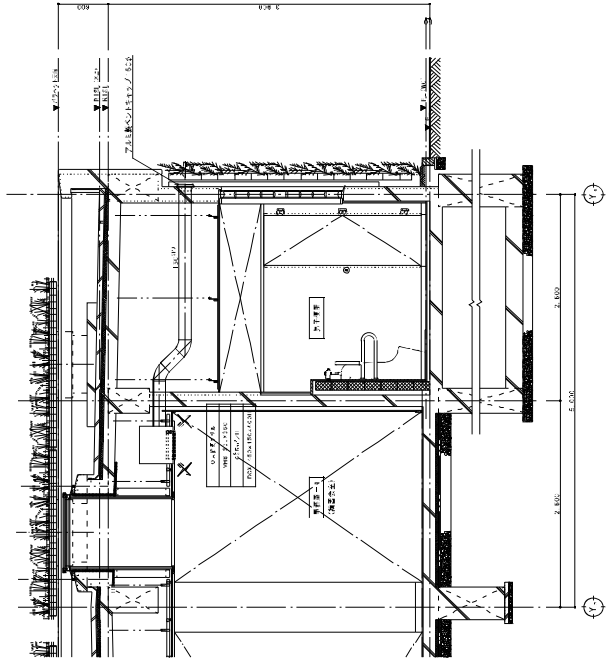

標準仕様表 (標準仕様) 1/30

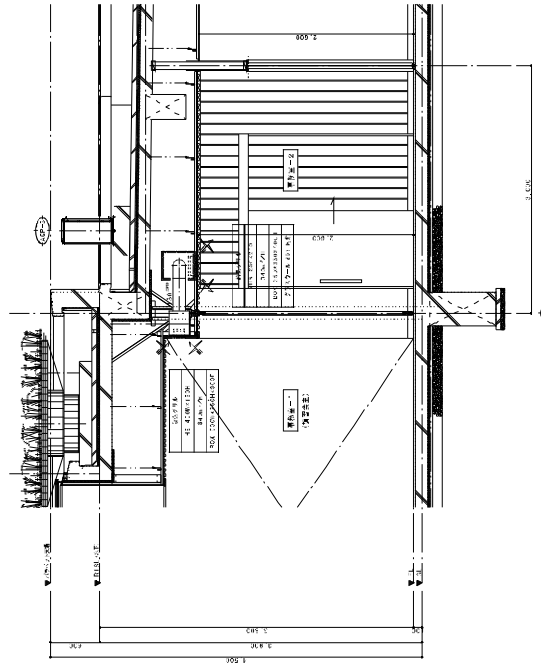

標準仕様表 (標準仕様) 1/30

※ 標準仕様は、標準仕様表に準じての標準仕様とする。

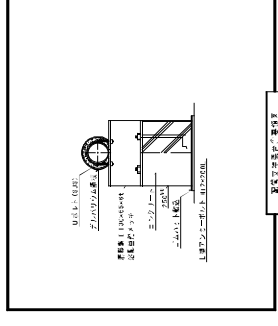
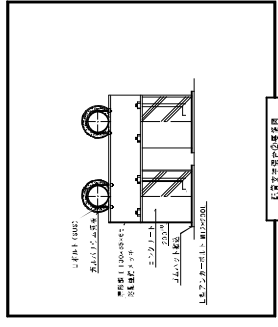

標準	品名	仕様	標準仕様	標準仕様	標準仕様	標準仕様	標準仕様	標準仕様	標準仕様	標準仕様	標準仕様	標準仕様
標準	標準仕様	標準仕様	標準仕様	標準仕様	標準仕様	標準仕様	標準仕様	標準仕様	標準仕様	標準仕様	標準仕様	標準仕様
標準	標準仕様	標準仕様	標準仕様	標準仕様	標準仕様	標準仕様	標準仕様	標準仕様	標準仕様	標準仕様	標準仕様	標準仕様
標準	標準仕様	標準仕様	標準仕様	標準仕様	標準仕様	標準仕様	標準仕様	標準仕様	標準仕様	標準仕様	標準仕様	標準仕様

標準仕様表 (標準仕様) 1/30

あさの汐風公園 除草・芝生管理

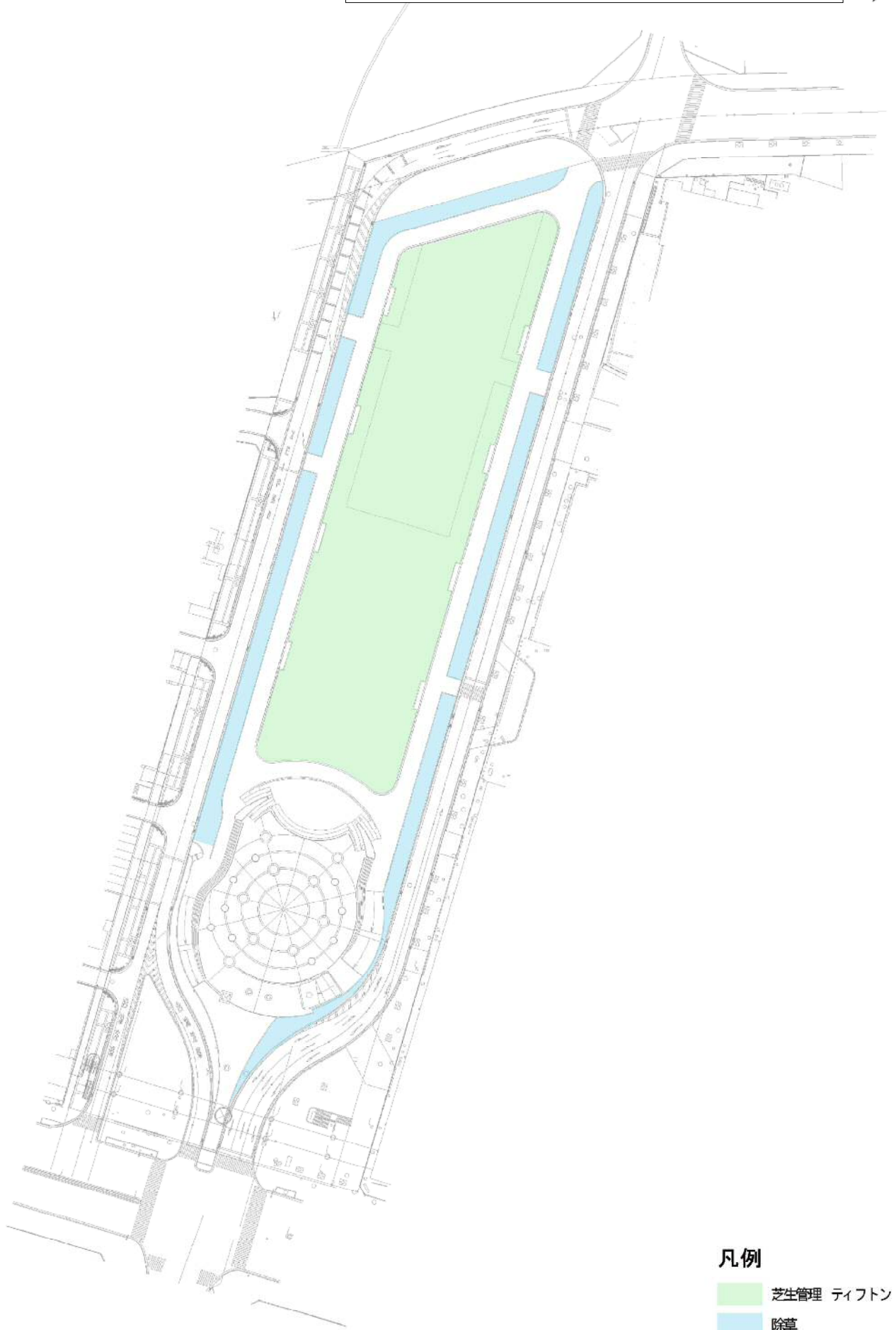

あさの汐風公園

	樹種	数量	単位	備考
上木	ユリノキ	2	本	
上木	ケヤキ	32	本	
上木	ソメイヨシノ	38	本	
上木	アメリカフウ	5	本	
上木	メタセコイヤ	6	本	
上木	ベニバナトチノキ	5	本	
上木	ヒトツバタゴ	9	本	
上木	シマトネリコ	3	本	
中木	フィリアオキ	72	本	
地被類	アガパンサス	5,070	本	
地被類	パーハーバー	6,433	本	
地被類	フィリフェラオーレア	3,714	本	
地被類	矮性サルスペリ	739	本	
地被類	ブルーパシフィック	2,571	本	
地被類	オタフクナンテン	1,004	本	
地被類	フィリヤブラン	876	本	
地被類	花壇	44	m ²	
地被類	芝生	7,089	m ²	

あさの汐風公園 トイレ箇所図

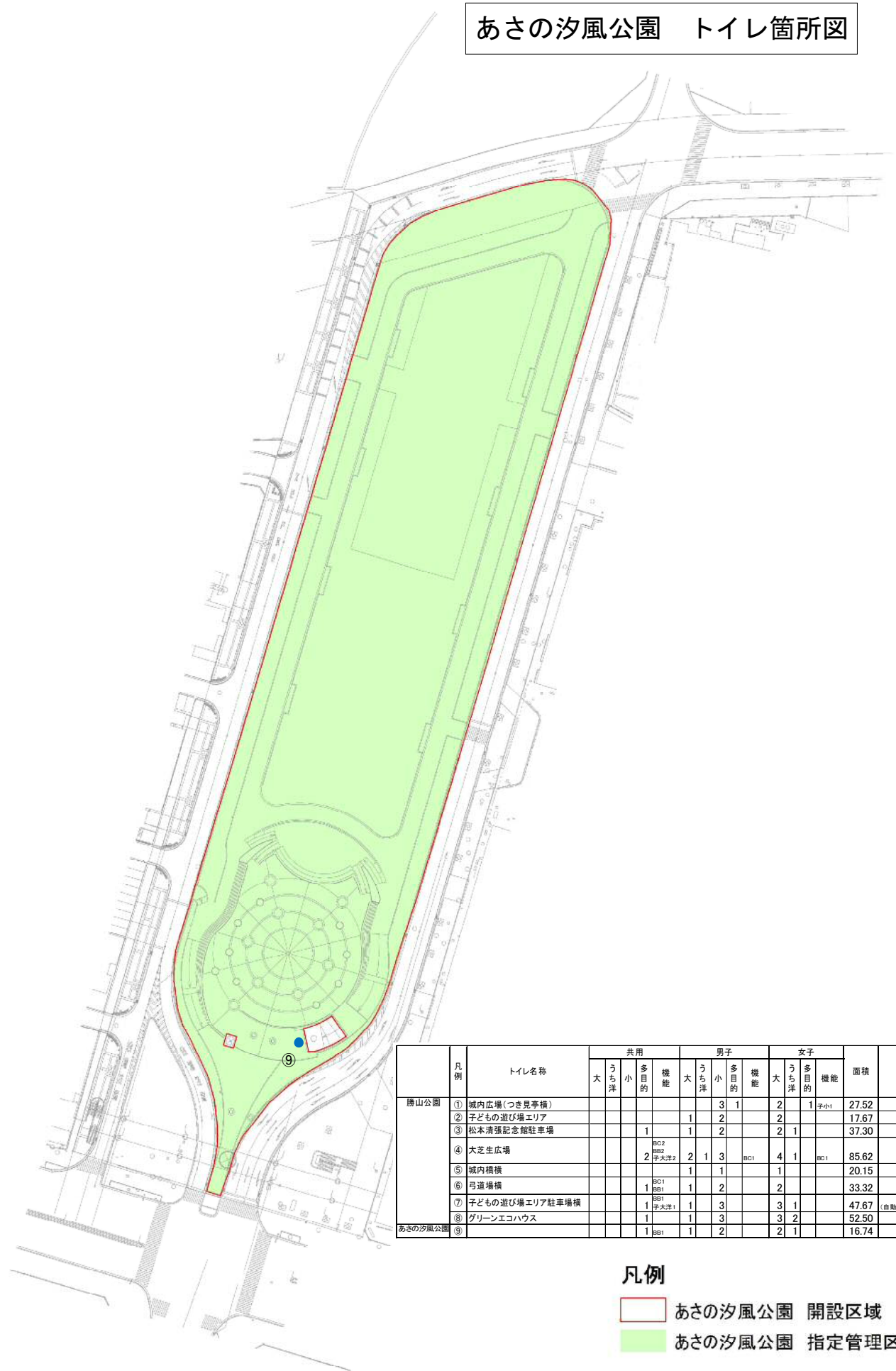

勝山公園	凡例	トイレ名称	共用				男子				女子				面積	夜間施設			
			大	うち洋	小	多目的機能	大	うち洋	小	多目的機能	大	うち洋	小	多目的機能					
	①	城内広場(つき見亭横)									3	1		2		1	子小1	27.52	
	②	子どもの遊び場エリア					1			2				2				17.67	
	③	松本清張記念館駐車場			1					1		2		2		1		37.30	
	④	大芝生広場			2	BC2			2	1	3		BC1	4	1		BC1	85.62	○ (多目的のみ)
	⑤	城内橋横						1		1				1				20.15	○
	⑥	弓道場横			1	BC1			1		2			2				33.32	○
	⑦	子どもの遊び場エリア駐車場横			1	BB1			1		3			3		1		47.67	○ (自動販売機設置等含む)
	⑧	グリーンエコハウス			1				1		3			3		2		52.50	○
あさの汐風公園	⑨				1	BB1			1		2			2		1		16.74	

凡例

- あさの汐風公園 開設区域
- あさの汐風公園 指定管理区域

あさの汐風公園 自動販売機設置箇所図

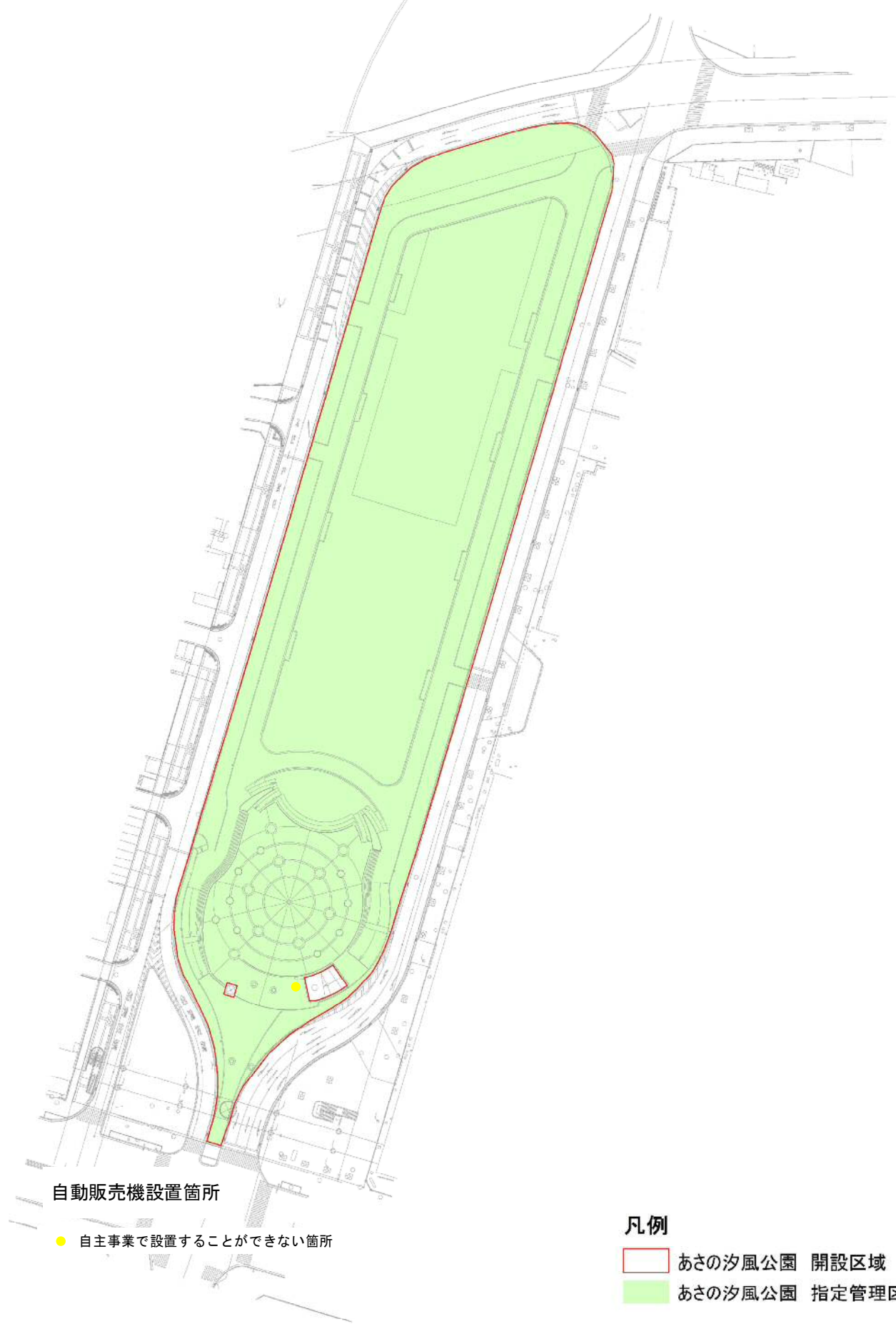

自動販売機設置箇所

- 自主事業で設置することができない箇所

凡例

- あさの汐風公園 開設区域
- あさの汐風公園 指定管理区域

