⑫　戸畑処理区　内水浸水想定区域図
〈参考〉【既往最大規模降雨(70mm/h)】

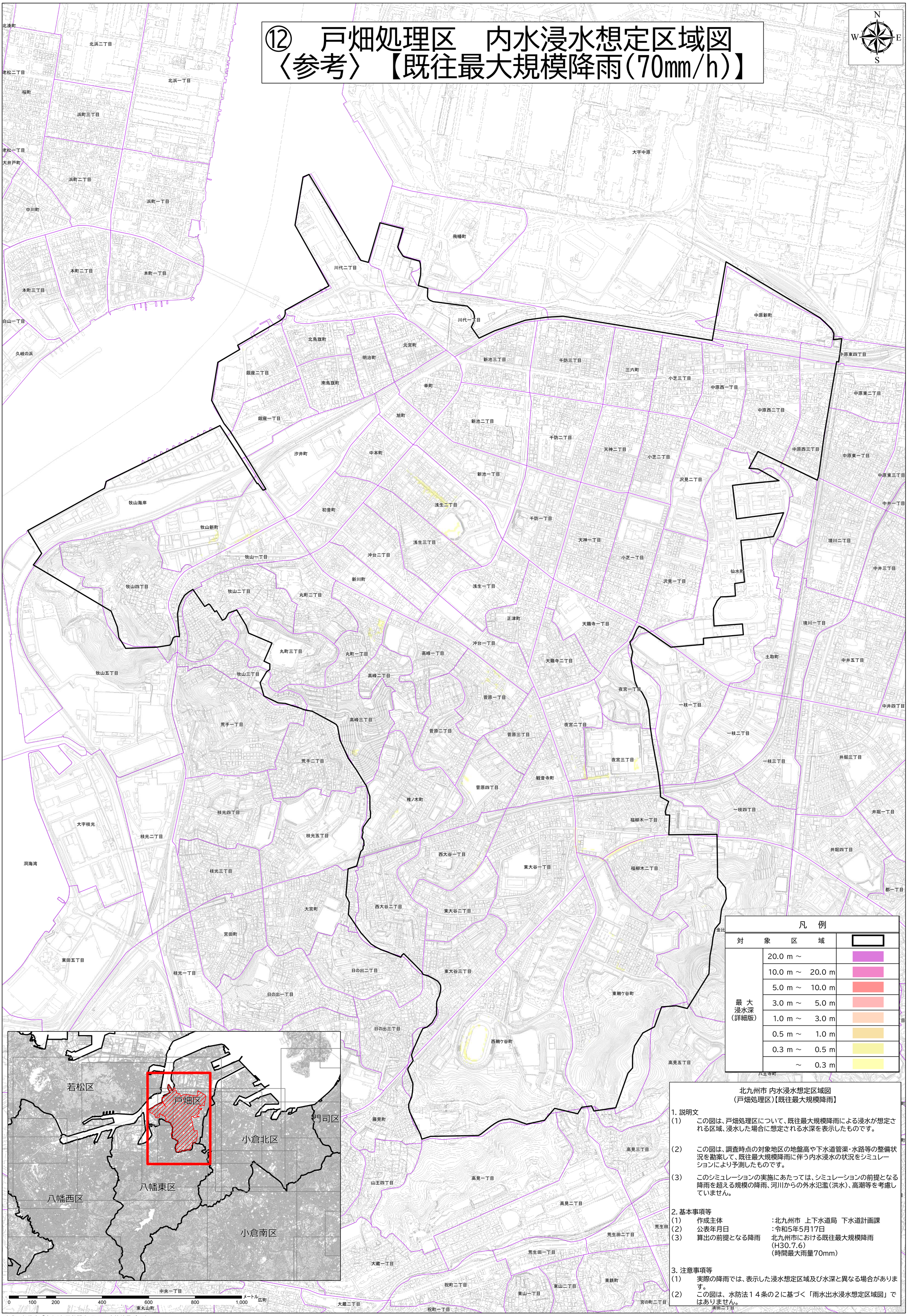

北九州市 内水浸水想定区域図
（戸畑処理区）【既往最大規模降雨】

1. 説明文

(1)　この図は、戸畑処理区について、既往最大規模降雨による浸水が想定される区域、浸水した場合に想定される水深を表示したものです。

(2)　この図は、調査時点の対象地区の地盤高や下水道管渠・水路等の整備状況を勘案して、既往最大規模降雨に伴う内水浸水の状況をシミュレーションにより予測したものです。

(3)　このシミュレーションの実施にあたっては、シミュレーションの前提となる降雨を超える規模の降雨、河川からの外水氾濫（洪水）、高潮等を考慮していません。

2. 基本事項等

(1)　作成主体　：北九州市　上下水道局　下水道計画課
(2)　公表年月日　：令和5年5月17日
(3)　算出の前提となる降雨　北九州市における既往最大規模降雨（H30.7.6）（時間最大雨量70mm）

3. 注意事項等

(1)　実際の降雨では、表示した浸水想定区域及び水深と異なる場合があります。
(2)　この図は、水防法１４条の２に基づく「雨水出水浸水想定区域図」ではありません。

出典：総務省「令和2年国勢調査 町丁・字等境界データ」