

令和 5 年 度

北九州市病院事業会計決算書  
北九州市病院事業報告書

北九州市保健福祉局

# 目 次

## 北九州市病院事業会計決算書

令和5年度北九州市病院事業決算報告書	1
令和5年度北九州市病院事業損益計算書	5
令和5年度北九州市病院事業剰余金計算書	9
令和5年度北九州市病院事業欠損金処理計算書	11
令和5年度北九州市病院事業貸借対照表	12
注記	14

## 附属明細書

令和5年度北九州市病院事業キャッシュ・フロー計算書	16
収益費用明細書	17
固定資産明細書	19
企業債明細書	23

## 北九州市病院事業報告書

### 1 概 況

(1) 総括事項	25
(2) 経営指標に関する事項	25
(3) 議会議決事項	26
(4) 行政官庁許認可事項	26

### 2 工 事

(1) 建設工事の概況	27
(2) 改良工事の概況	27
(3) 医療機器等の整備状況	27

### 3 業 務

(1) 事業収入に関する事項	28
(2) 事業費に関する事項	28
(3) その他主要な事項	30

### 4 会 計

(1) 重要契約の要旨	32
(2) 企業債、長期借入金及び一時借入金の概況	32
(3) その他会計経理に関する重要事項	32

### 5 附 帯 事 項

	33
--	----

### 6 そ の 他

(1) 決算日後に生じた企業の状況に関する重要な事実	33
(2) 他会計負担金等の使途について	33
(3) その他	33



# 北九州市病院事業会計決算書

令和5年度 北九州市

(1) 収益的収入及び支出

収 入

区 分	予 算		
	当 初 予 算 額	補 正 予 算 額	地方公営企業法第24条 第3項の規定による支 出額に係る財源充当額
	円	円	円
第1款 病院事業収益	314,258,000	0	0
第1項 医業収益	58,201,000	0	0
第2項 医業外収益	256,047,000	0	0
第3項 特別利益	10,000	0	0

支 出

区 分	予 算					
	当 初 予 算 額	補 正 予 算 額	予備費 支出額	流 用 増減額	地方公営企業 法第24条第3 項の規定によ る支出額	小 計
	円	円	円	円	円	円
第1款 病院事業費	454,768,000	0	0	0	0	454,768,000
第1項 医業費用	418,146,000	0	0	0	0	418,146,000
第2項 医業外費用	36,612,000	0	0	0	0	36,612,000
第3項 特別損失	10,000	0	0	0	0	10,000

# 病 院 事 業 決 算 報 告 書

額				
合 計				
円		円	円	
314,258,000		246,568,581	△ 67,689,419	
58,201,000		2,048,750	△ 56,152,250	(うち、仮受消費税 186,250 円)
256,047,000		244,519,831	△ 11,527,169	(       " 721,452 円)
10,000		0	△ 10,000	

	額				
地方公営企業 法第26条第2 項の規定によ る繰越額	合 計				
円	円	円	円	円	
0	454,768,000	391,833,179	0	62,934,821	
0	418,146,000	356,167,259	0	61,978,741	(うち、仮払消費税 18,902,652 円)
0	36,612,000	35,665,920	0	946,080	(       " 1,722 円)
0	10,000	0	0	10,000	

## (2) 資本的収入及び支出

## 収 入

区 分	予 算			
	当 初 予 算 額	補 正 予 算 額	小 計	地方公営企業法 第26条の規定に よる繰越額に係 る財源充当額
	円	円	円	円
第1款 病院事業 資本的収入	353,532,000	0	353,532,000	0
第1項 企業債	2,900,000	0	2,900,000	0
第2項 出資金	323,632,000	0	323,632,000	0
第3項 補助金	27,000,000	0	27,000,000	0

## 支 出

区 分	予 算					
	当 初 予 算 額	補 正 予 算 額	流 用 増減額	小 計	地方公営企 業法第26条 の規定によ る繰越額	継続 費通 次繰 越額
	円	円	円	円	円	円
第1款 病院事業 資本的支出	353,632,000	0	0	353,632,000	0	0
第1項 建設改良費	30,000,000	0	0	30,000,000	0	0
第2項 企業債 償還金	323,632,000	0	0	323,632,000	0	0

資本的収入額351,736,121円が資本的支出額351,789,121円に対して不足する額

額		決 算 額	予 算 額 に 比 べ 決 算 額 の 増 減	備 考
継続費通次繰越額 に係る財源充当額	合 計			
円	円	円	円	
0	353,532,000	351,736,121	△ 1,795,879	
0	2,900,000	2,400,000	△ 500,000	
0	323,632,000	323,631,057	△ 943	
0	27,000,000	25,705,064	△ 1,294,936	

額	合 計	決 算 額	翌 年 度 繰 越 額		不 用 額	備 考
			地方公営企 業法第26条 の規定によ る繰越額	継続 費通 次繰 越額		
円	円	円	円	円	円	
353,632,000	351,789,121	0	0	0	1,842,879	
30,000,000	28,158,064	0	0	0	1,841,936	(うち、仮払消費税 2,554,369円)
323,632,000	323,631,057	0	0	0	943	

53,000円は、当年度分消費税及び地方消費税資本的収支調整額 53,000円で補てんした。



# 令和5年度 北九州市病院事業損益計算書

(令和5年4月1日から令和6年3月31日まで)

(単位 円)

## 1 医業収益

(1) その他医業収益	<u>1,862,500</u>	1,862,500
-------------	------------------	-----------

## 2 医業費用

(1) 経費	189,506,037
--------	-------------

(2) 減価償却費	146,955,679
-----------	-------------

(3) 資産減耗費	688,925
-----------	---------

(4) 長期前払消費税償却	<u>113,966</u>	<u>337,264,607</u>
---------------	----------------	--------------------

医業損失		335,402,107
------	--	-------------

### 3 医業外収益

(1) 他会計負担金	225,646,969		
(2) 他会計補助金	8,222,570		
(3) 長期前受金戻入	2,495,413		
(4) その他医業外収益	<u>7,223,126</u>	243,588,078	

### 4 医業外費用

(1) 支払利息及び 企業債取扱諸費	35,664,198		
(2) 雑損失	<u>18,009,371</u>	<u>53,673,569</u>	<u>189,914,509</u>
経常損失			145,487,598

当年度純損失 145,487,598

前年度繰越欠損金 11,980,367,998

当年度未処理欠損金 12,125,855,596

## 令和5年度 北九州市病

(令和5年4月1日から

費	用	門	司	本	庁	合	計
経	費		181,800,213		7,705,824		189,506,037
減	却	価	65,480,967		81,474,712		146,955,679
資	減	産	688,925		0		688,925
長	期	前	113,966		0		113,966
消	費	税					
支	払	利	34,442,352		1,221,846		35,664,198
企	業	債					
取	扱	諸					
費							
雑	損	失	17,272,626		736,745		18,009,371
当	純	年	△ 65,372,739		△ 80,114,859		△ 145,487,598
利		度					
益							
計			234,426,310		11,024,268		245,450,578

# 院事業合計損益計算書

令和6年3月31日まで)

(単位 円)

収 益	門 司	本 庁	合 計
そ の 他 医 業 収 益	1,862,500	0	1,862,500
他 会 計 負 担 金	224,442,352	1,204,617	225,646,969
他 会 計 補 助 金	0	8,222,570	8,222,570
長 期 前 受 金 戻 入	903,842	1,591,571	2,495,413
そ の 他 医 業 外 収 益	7,217,616	5,510	7,223,126
計	234,426,310	11,024,268	245,450,578

## 令和5年度 北九州市

(令和5年4月1日から

		剰	
		資 本	
		寄 附 金	補 助 金
前 年 度 末 残 高	11,086,467,742	24,000	16,749,277
前 年 度 処 分 額	0	0	0
議 会 の 議 決 に よ る 処 分 額	0	0	0
処 分 後 残 高	11,086,467,742	24,000	16,749,277
当 年 度 変 動 額	323,631,057	0	0
他 会 計 繰 入 金 の 受 入	323,631,057	0	0
当 年 度 純 損 失	—	—	—
当 年 度 末 残 高	11,410,098,799	24,000	16,749,277

# 病院事業剰余金計算書

令和6年3月31日まで

(単位 円)

余 金						
剰 余 金			欠 損 金		資 本 合 計	
他 会 計 金 負 担 金	そ の 他 資 本 金 剰 余 金	資 本 剰 余 金 計 合 計	未 欠 処 理 金	欠 損 金 計		
40,188,999	22,770,590	79,732,866	△ 11,980,367,998	△ 11,980,367,998	△ 814,167,390	
0	0	0	0	0	0	
0	0	0	0	0	0	
40,188,999	22,770,590	79,732,866	(繰越欠損金) △ 11,980,367,998	△ 11,980,367,998	△ 814,167,390	
0	0	0	△ 145,487,598	△ 145,487,598	178,143,459	
0	0	0	0	0	323,631,057	
—	—	—	△ 145,487,598	△ 145,487,598	△ 145,487,598	
40,188,999	22,770,590	79,732,866	(当年度未処理欠損金) △ 12,125,855,596	△ 12,125,855,596	△ 636,023,931	

## 令和5年度 北九州市病院事業欠損金処理計算書

(単位 円)

	資 本 金	資 本 剰 余 金	未 処 理 欠 損 金
当 年 度 末 残 高	11,410,098,799	79,732,866	△ 12,125,855,596
議会の議決による処分額	0	0	0
処 分 後 残 高	11,410,098,799	79,732,866	(繰越欠損金) △ 12,125,855,596

# 令和5年度 北九州市病院事業貸借対照表

(令和6年3月31日)

(単位 円)

## 資 産 の 部

1	固 定 資 産			
(1)	有形固定資産			
	イ 土 地		14,356,478	
	ロ 建 物	12,961,698,366		
	減価償却累計額	<u>△ 10,943,082,989</u>	2,018,615,377	
	ハ 構 築 物	386,098,518		
	減価償却累計額	<u>△ 294,245,778</u>	91,852,740	
	ニ 器 械 備 品	200,193,660		
	減価償却累計額	<u>△ 187,329,193</u>	12,864,467	
	ホ 建 設 仮 勘 定		<u>2,810,000</u>	
	有形固定資産合計			2,140,499,062
(2)	無形固定資産			
	イ 電 話 加 入 権		<u>557,100</u>	
	無形固定資産合計			557,100
(3)	投資その他の資産			
	イ 出 資 金		1,290,000	
	ロ 破産更生債権等		54,786	
	ハ 貸 倒 引 当 金		<u>△ 54,786</u>	
	ニ 長 期 前 払 消 費 税		<u>1,675,356</u>	
	投資その他の資産合計			<u>2,965,356</u>
	固定資産合計			2,144,021,518
2	流 動 資 産			
(1)	現 金 預 金		52,772,890	
(2)	未 収 金		<u>9,467,558</u>	
	流動資産合計			<u>62,240,448</u>
	資 産 合 計			<u>2,206,261,966</u>



## 負債の部

3	固定負債		
	(1) 企業債		
	イ 建設改良費等の財源に 充てるための企業債	2,440,839,182	
	企業債合計		<u>2,440,839,182</u>
	固定負債合計		2,440,839,182
4	流動負債		
	(1) 企業債		
	イ 建設改良費等の財源に 充てるための企業債	<u>327,843,724</u>	
	企業債合計		327,843,724
	(2) 未払金		2,503,336
	(3) その他流動負債		<u>9,842,018</u>
	流動負債合計		340,189,078
5	繰延収益		
	(1) 長期前受金		285,218,024
	(2) 収益化累計額		<u>△ 223,960,387</u>
	繰延収益合計		<u>61,257,637</u>
	負債合計		<u>2,842,285,897</u>

## 資本の部

6	資本金		11,410,098,799
7	剰余金		
	(1) 資本剰余金		
	イ 寄附金	24,000	
	ロ その他資本剰余金	<u>79,708,866</u>	
	資本剰余金合計		79,732,866
	(2) 欠損金		
	イ 当年度未処理欠損金	<u>12,125,855,596</u>	
	欠損金合計		<u>12,125,855,596</u>
	剰余金合計		<u>△ 12,046,122,730</u>
	資本合計		<u>△ 636,023,931</u>
	負債資本合計		<u>2,206,261,966</u>

## 注 記

### 1 重要な会計方針に関する注記

#### (1) 資産の評価基準及び評価方法

該当なし。

#### (2) 固定資産の減価償却の方法

##### イ 有形固定資産（リース資産を除く）

減価償却の方法 定額法による。

主な耐用年数

建物 8～47年

構築物 10～60年

器械備品 4～20年

#### (3) 引当金の計上方法

##### イ 退職給付引当金

該当なし。

##### ロ 賞与引当金

該当なし。

##### ハ 貸倒引当金

債権の不納欠損による損失に備えるため、実績率等による回収不能見込額を計上している。

#### (4) 消費税等の会計処理

消費税及び地方消費税の会計処理は、税抜方式によっている。

### 2 貸借対照表に関する注記

#### (1) 企業債の償還に係る一般会計の負担

貸借対照表に計上されている企業債（当年度末日の翌日から起算して1年以内に償還予定のものも含む）のうち、「病院事業に対する繰出基準」に基づき、企業債の償還に要する資金の一部を一般会計が負担すると見込まれる額は2,768,682,906円である。

#### (2) 賞与引当金

該当なし。

3 セグメント情報に関する注記

(1) 報告セグメントの決定方法

病院事業は、門司病院、本庁の2つの施設を運営しており、各施設毎に運営方針等を決定していることから、当該2つを報告セグメントとしている。

(2) 報告セグメントごとの資産等

令和5年度末（令和6年3月31日）

単位：円

項目	門司病院	本庁	合計
医業収益	1,862,500	0	1,862,500
医業費用	248,084,071	89,180,536	337,264,607
医業損益	△ 246,221,571	△ 89,180,536	△ 335,402,107
経常損益	△ 65,372,739	△ 80,114,859	△ 145,487,598
セグメント資産	1,380,556,990	825,704,976	2,206,261,966
セグメント負債	1,803,987,478	1,038,298,419	2,842,285,897
その他の項目	289,923,319	90,901,899	380,825,218
他会計繰入金	224,442,352	9,427,187	233,869,539
減価償却費	65,480,967	81,474,712	146,955,679

4 減損損失に関する注記

該当なし。

5 リース契約により使用する固定資産に関する注記

該当なし。

6 重要な後発事象に関する注記

該当なし。

7 その他の注記

該当なし。

# 附 属 明 细 书



## 令和5年度 北九州市病院事業会計キャッシュ・フロー計算書

(令和5年4月1日から令和6年3月31日まで)

(単位：円)

1	業務活動によるキャッシュ・フロー		
	当年度純利益 (△は当年度純損失)		△ 145,487,598
	減価償却費		146,955,679
	長期前払消費税額の増減額 (△は増加)		113,966
	長期前受金戻入額		△ 2,495,413
	支払利息		35,664,198
	固定資産除却損		688,925
	未収金の増減額 (△は増加)		1,936,454
	未払金の増減額 (△は減少)		256,966
	小計		37,633,177
	利息の支払額		△ 35,664,198
	業務活動によるキャッシュ・フロー		1,968,979
2	投資活動によるキャッシュ・フロー		
	有形固定資産の取得による支出		△ 24,123,695
	国庫補助金等による収入		23,373,695
	投資活動によるキャッシュ・フロー		△ 750,000
3	財務活動によるキャッシュ・フロー		
	建設改良等の財源に充てるための企業債による収入		2,400,000
	建設改良等の財源に充てるための企業債の償還による支出		△ 323,631,057
	一般会計からの出資による収入		323,631,057
	財務活動によるキャッシュ・フロー		2,400,000
	資金増加額 (又は減少額)		3,618,979
	資金期首残高		49,153,911
	資金期末残高		52,772,890

収 益 費 用

款	項	目	節	合 計	門 司	本 庁		
1 病院事業収益				円 245,450,578	円 234,426,310	円 11,024,268		
	1 医 業 収 益			1,862,500	1,862,500	0		
		1 其 他 医 業 収 益			1,862,500	1,862,500	0	
			その他医業収益		1,862,500	1,862,500	0	
	2 医 業 外 収 益				243,588,078	232,563,810	11,024,268	
		1 他 会 計 負 担 金			225,646,969	224,442,352	1,204,617	
			他会計負担金		225,646,969	224,442,352	1,204,617	
		2 他 会 計 補 助 金			8,222,570	0	8,222,570	
			他会計補助金		8,222,570	0	8,222,570	
		3 長 期 前 受 金 入 戻			2,495,413	903,842	1,591,571	
			長期前受金入戻		2,495,413	903,842	1,591,571	
		4 其 他 医 業 外 収 益				7,223,126	7,217,616	5,510
			指定管理者金負担金		6,448,771	6,448,771	0	
	その他医業外収益			774,355	768,845	5,510		

# 明 細 書

款	項	目	節	合 計	門 司	本 庁
1 病院事業費				円 390,938,176	円 299,799,049	円 91,139,127
	1 医業費用			337,264,607	248,084,071	89,180,536
		1 経 費		189,506,037	181,800,213	7,705,824
			光 熱 水 費	838,584	0	838,584
			印 刷 製 本 費	81,300	81,300	0
			修 繕 費	800,000	800,000	0
			保 險 料	371,390	253,150	118,240
			手 数 料	2,160	2,160	0
			委 託 料	12,499,000	5,750,000	6,749,000
			通 信 運 搬 費	215,830	215,830	0
			諸 会 費	108,000	108,000	0
			雑 費	174,589,773	174,589,773	0
		2 減価償却費		146,955,679	65,480,967	81,474,712
			建 物 減 価 償 却 費	142,850,857	61,422,915	81,427,942
			構 築 物 減 価 償 却 費	3,146,232	3,099,462	46,770
			器 械 備 品 減 価 償 却 費	958,590	958,590	0
		3 資産減耗費		688,925	688,925	0
			固 定 資 産 除 却 費	688,925	688,925	0
		4 長期前払消費税償却		113,966	113,966	0
			長 期 前 払 消 費 税 償 却	113,966	113,966	0
		2 医業外費用		53,673,569	51,714,978	1,958,591
		1 支払利息及び企業債取扱諸費		35,664,198	34,442,352	1,221,846
			企 業 債 利 息	35,646,969	34,442,352	1,204,617
		企 業 債 取 扱 諸 費	17,229	0	17,229	
	2 雑 損 失		18,009,371	17,272,626	736,745	
		雑 損 失 (消費税等)	18,009,371	17,272,626	736,745	



## 固 定 資 産

### (1) 有 形 固 定

資 産 の 種 類	年度当初現在高	当 年 度 増 加 額	当 年 度 減 少 額	年 度 末 現 在 高
土 地	円 14,356,478	円 0	円 0	円 14,356,478
門 司 病 院	5,522,105	0	0	5,522,105
本 庁	8,834,373	0	0	8,834,373
建 物	12,935,245,671	26,452,695	0	12,961,698,366
門 司 病 院	4,946,252,166	26,452,695	0	4,972,704,861
本 庁	7,988,993,505	0	0	7,988,993,505
構 築 物	386,098,518	0	0	386,098,518
門 司 病 院	256,296,771	0	0	256,296,771
本 庁	129,801,747	0	0	129,801,747
器 械 備 品	204,472,160	0	4,278,500	200,193,660
門 司 病 院	189,472,160	0	4,278,500	185,193,660
本 庁	15,000,000	0	0	15,000,000
建 設 仮 勘 定	3,659,000	2,230,000	3,079,000	2,810,000
門 司 病 院	3,659,000	2,230,000	3,079,000	2,810,000
本 庁	0	0	0	0
合 計	13,543,831,827	28,682,695	7,357,500	13,565,157,022

明 細 書

資 産 明 細 書

減 価 償 却 累 計 額			年 度 末 償 却 未 済 高	備 考
当年度増加額	当年度減少額	償 却 額 累 計		
円 —	円 —	円 —	円 14,356,478	
—	—	—	5,522,105	
—	—	—	8,834,373	
142,850,857	0	10,943,082,989	2,018,615,377	
61,422,915	0	3,700,446,281	1,272,258,580	
81,427,942	0	7,242,636,708	746,356,797	
3,146,232	0	294,245,778	91,852,740	
3,099,462	0	171,328,359	84,968,412	
46,770	0	122,917,419	6,884,328	
958,590	3,589,575	187,329,193	12,864,467	
958,590	3,589,575	173,079,193	12,114,467	
0	0	14,250,000	750,000	
—	—	—	2,810,000	
—	—	—	2,810,000	
—	—	—	0	
146,955,679	3,589,575	11,424,657,960	2,140,499,062	

## (2) 無形固定

資産の種類	年度当初現在高	当年度増加額	当年度減少額
電話加入権	円 557,100	円 0	円 0
門司病院	557,100	0	0
本    庁	0	0	0
合        計	557,100	0	0

## (3) 投資その他

資産の種類	年度当初現在高	当年度増加額	当年度減少額
出    資    金	円 1,290,000	円 0	円 0
破産更生債権等	54,786	0	0
貸倒引当金	△ 54,786	0	0
長期前払消費税	1,789,322	0	113,966
合        計	3,079,322	0	113,966

## 資 産 明 細 書

当年度減価償却高	年 度 末 現 在 高	備 考
円 0	円 557,100	
0	557,100	
0	0	
0	557,100	

## の 資 産 明 細 書

年 度 末 現 在 高	備 考
円 1,290,000	
54,786	
△ 54,786	
1,675,356	
2,965,356	

企 業 債

病院	種 類	発行年月日	発 行 総 額	償 還 高	
				当年度償還高	償 還 高 累 計
門             司	建設改良費	年月日 平成11. 3.25	円 388,000,000	円 17,761,658	円 293,406,580
	〃	12.10.31	429,000,000	19,032,688	295,105,863
	〃	14. 3.25	2,097,000,000	90,422,281	1,297,770,574
	〃	15. 1.31	698,000,000	29,249,068	430,916,615
	〃	15. 3.28	1,035,000,000	47,057,580	689,350,608
	〃	15. 9.25	5,000,000	230,449	3,125,448
	〃	16. 3.25	63,000,000	2,595,513	33,995,344
	〃	16. 3.30	40,000,000	1,826,244	24,077,427
	〃	30. 3.27	1,350,000	149,726	751,085
	〃	31. 3.27	22,030,000	2,753,750	8,261,250
	〃	令和 2. 3.27	36,000,000	4,500,000	9,000,000
	〃	3. 3.26	9,700,000	1,212,500	1,212,500
	〃	4. 3.25	2,700,000	0	0
	〃	5. 3.28	11,500,000	0	0
	〃	6. 3.28	2,400,000	0	0
	計		4,840,680,000	216,791,457	3,086,973,294
本 庁	建設改良費	平成28. 9.21	1,817,000,000	106,839,600	802,023,800
	計		1,817,000,000	106,839,600	802,023,800
	合 計		6,657,680,000	323,631,057	3,888,997,094

# 明 細 書

未償還残高	発行価額	利率	償還終期	借入先	備考
円 94,593,420	円	年% 2.1	年月日 令和11. 3. 1	財政融資資金	
133,894,137		2.1	12. 9.25	〃	
799,229,426		2.2	14. 3. 1	〃	
267,083,385		1.5	14. 9.25	〃	
345,649,392		1.2	13. 3.20	地方公共団体金融機構	
1,874,552		1.9	13. 9.20	〃	
29,004,656		2.0	16. 3. 1	財政融資資金	
15,922,573		1.9	14. 3.20	地方公共団体金融機構	
598,915		0.19	10. 3.27	西 京 銀 行	
13,768,750		0.141	11. 3.27	福 岡 銀 行	
27,000,000		0.05	12. 3.27	西日本シティ銀行	
8,487,500		0.05	13. 3.26	西日本シティ銀行	
2,700,000		0.158	14. 3.25	西 京 銀 行	
11,500,000		0.38	15. 3.28	西 京 銀 行	
2,400,000		0.62	16. 3.28	西 京 銀 行	
1,753,706,706					
1,014,976,200		0.11	令和15. 9.21	東海東京証券	繰上償還に伴う借換
1,014,976,200					
2,768,682,906					



# 北九州市病院事業報告書





## 1 概 況

### (1) 総括事項

市病院事業では、地域に必要とされる医療の提供を行うため、市内の結核医療を担う門司病院を指定管理者制度により運営した。

門司病院の経営状況については、指定管理者制度を利用しているため、診療報酬等の医療収入は発生していないが、医療費用については、減価償却費が65,481千円発生している。

令和5年度の実質収支は、赤字となった。

### (2) 経営指標に関する事項

令和5年度決算における経営成績について、経営の健全性を示す経常収支比率は、前年度比0.29ポイント増の62.79%となり、健全経営の水準とされる100%を下回っている。また、経営の収益性を示す修正医療収支比率は、前年度比0.11ポイント減の0.55%となり、事業に必要な費用を医療収益で賄っている状況とされる100%を大きく下回っているが、これらは指定管理者制度を利用しているため診療報酬等は発生しない一方で減価償却費は発生することによるものである。償却対象資産の減価償却の状況を示す有形固定資産減価償却率は、前年度比0.92ポイント増の84.33%となった。

なお、施設の活用度合いを示す病床利用率は、前年度比1.33ポイント減の71.46%となっている。

引き続き、門司病院において、指定管理者と連携し、政策医療である結核医療を中心に、地域に必要な医療を提供していく。

#### 〈経営指標の推移〉

	令和元年度	令和2年度	令和3年度	令和4年度	令和5年度
経常収支比率	67.29%	68.71%	60.41%	62.50%	62.79%
修正医療収支比率	1.96%	0.62%	0.55%	0.66%	0.55%
有形固定資産減価償却率	80.42%	81.45%	82.36%	83.41%	84.33%
病床利用率	75.33%	73.48%	72.84%	72.79%	71.46%

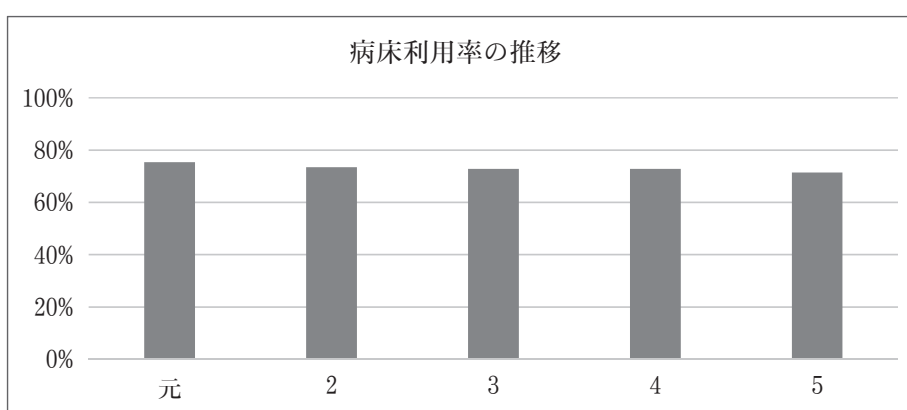
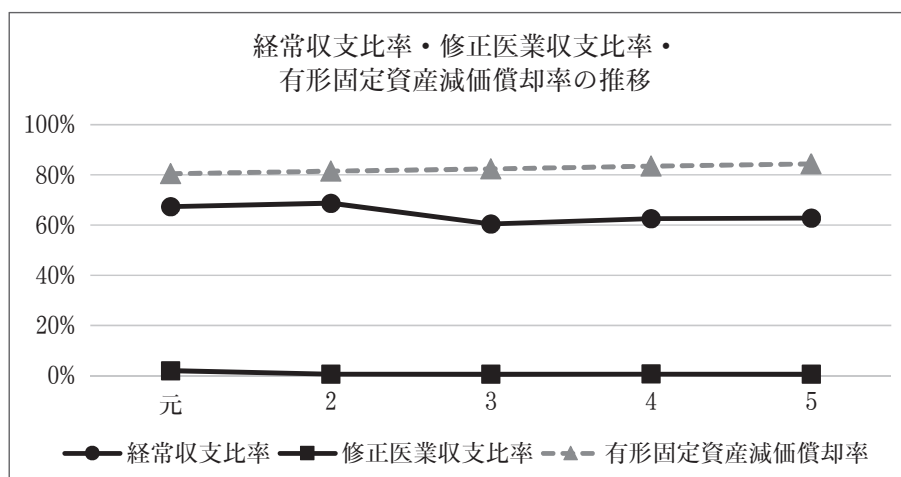

(3) 議会議決事項

議案番号	件名	提出年月日	議決年月日
第 146 号	令和 4 年度北九州市病院事業会計決算について	5. 9. 1	5. 9.28
第 25 号	令和 6 年度北九州市病院事業会計予算について	6. 2.20	6. 3.25

(4) 行政官庁許認可事項

該当事項なし

## 2 工 事 （金額には消費税及び地方消費税を含む。）

### (1) 建設工事の概況

該当なし

### (2) 改良工事の概況

門司病院の施設改良工事費として 28,158 千円を執行した。

主な工事は、次のとおりである。

病 院	工 事 名	工 事 内 容	着 工 年月日	竣 工 年月日
門 司 病 院	門 司 病 院 感 染 症 対 応 病 室 整 備 工 事	感染症患者対応病室の整備	5. 5.25	5.12. 8

### (3) 医療機器等の整備状況

該当なし

### 3 業 務

#### (1) 事業収入に関する事項

##### ア 病院別収益調

(単位 円・%)

収益区分	門 司		本 庁		計	
	金 額	構成比率	金 額	構成比率	金 額	構成比率
医業収益	1,862,500	0.8	0	0.0	1,862,500	0.8
医業外収益	232,563,810	99.2	11,024,268	100.0	243,588,078	99.2
特別利益	0	0.0	0	0.0	0	0.0
計	234,426,310	100.0	11,024,268	100.0	245,450,578	100.0

##### イ 前年度との比較調

年 度	医 業 収 益				医 業 外 収 益			
	金 額	構成比率	対前年度増△減		金 額	構成比率	対前年度増△減	
			金 額	比率			金 額	比率
令和 5	1,862,500	0.8	△ 395,200	△ 17.5	243,588,078	99.2	△ 3,921,083	△ 1.6
令和 4	2,257,700	0.9	348,200	18.2	247,509,161	99.1	4,481,935	1.8

#### (2) 事業費に関する事項

##### ア 病院別費用調

(単位 円・%)

費用区分	門 司		本 庁		計	
	金 額	構成比率	金 額	構成比率	金 額	構成比率
医業費用	248,084,071	82.8	89,180,536	97.9	337,264,607	86.3
医業外費用	51,714,978	17.2	1,958,591	2.1	53,673,569	13.7
特別損失	0	0.0	0	0.0	0	0.0
計	299,799,049	100.0	91,139,127	100.0	390,938,176	100.0

##### イ 前年度との比較調

年 度	医 業 費 用				医 業 外 費 用			
	金 額	構成比率	対前年度増△減		金 額	構成比率	対前年度増△減	
			金 額	比率			金 額	比率
令和 5	337,264,607	86.3	△ 4,666,084	△ 1.4	53,673,569	13.7	△ 4,013,525	△ 7.0
令和 4	341,930,691	85.6	△ 2,305,395	△ 0.7	57,687,094	14.4	△ 3,549,573	△ 5.8

(単位 円・%)

特 別 利 益				総 収 益			
金 額	構 成 比 率	対 前 年 度 増 △ 減		金 額	構 成 比 率	対 前 年 度 増 △ 減	
		金 額	比 率			金 額	比 率
0	0.0	0	—	245,450,578	100.0	△ 4,316,283	△ 1.7
0	0.0	0	—	249,766,861	100.0	4,830,135	2.0

(単位 円・%)

特 別 損 失				総 費 用			
金 額	構 成 比 率	対 前 年 度 増 △ 減		金 額	構 成 比 率	対 前 年 度 増 △ 減	
		金 額	比 率			金 額	比 率
0	0.0	0	—	390,938,176	100.0	△ 8,679,609	△ 2.2
0	0.0	0	—	399,617,785	100.0	△ 5,854,968	△ 1.4

ウ 年度別給与、材料、経費及び支払利息比較調

区 分		令 和 元 年 度			令 和 2 年 度		
		金 額	前年度対比%	医業収益に対する割合	金 額	前年度対比%	医業収益に対する割合
給与費	職員給与費	0	0.0	0.0	0	—	0.0
	比較増減	△ 13,509,378,429	—	—	0	—	—
材料費	薬品費	0	0.0	0.0	0	—	0.0
	診療材料費	0	0.0	0.0	0	—	0.0
	医療消耗備品費	0	0.0	0.0	0	—	0.0
	給食材料費	0	0.0	0.0	0	—	0.0
	計	0	0.0	0.0	0	—	0.0
	比較増減	△ 5,621,343,660	—	—	0	—	—
その他	経 費	201,221,662	5.2	2,731.8	188,099,682	93.5	8,795.9
	企業債利息	50,846,889	26.0	690.3	47,152,502	92.7	2,204.9
	企業債取扱諸費	23,418	92.8	0.3	22,035	94.1	1.0
	長期借入金利息	0	0.0	0.0	0	—	0.0
	一時借入金利息	0	0.0	0.0	0	—	0.0
	計	252,091,969	6.2	3,422.4	235,274,219	93.3	11,001.8
	比較増減	△ 3,836,737,386	△ 93.8	—	△ 16,817,750	△ 6.7	—

エ 医業収支比較調

区 分	令 和 元 年 度	前年度対比%	令 和 2 年 度	前年度対比%
医 業 収 益 A	7,365,964	0.0	2,138,500	29.0
医 業 費 用 B	375,906,959	1.5	345,848,568	92.0
医 業 収 支 A - B	△ 368,540,995	—	△ 343,710,068	—

(3) その他主要な事項

該当事項なし

(単位 円・%)

令和3年度			令和4年度			令和5年度		
金額	前年度対比%	医業収益に対する割合	金額	前年度対比%	医業収益に対する割合	金額	前年度対比%	医業収益に対する割合
0	—	0.0	0	—	0.0	0	—	0.0
0	—	—	0	—	—	0	—	—
0	—	0.0	0	—	0.0	0	—	0.0
0	—	0.0	0	—	0.0	0	—	0.0
0	—	0.0	0	—	0.0	0	—	0.0
0	—	0.0	0	—	0.0	0	—	0.0
0	—	0.0	0	—	0.0	0	—	0.0
0	—	0.0	0	—	0.0	0	—	0.0
0	—	—	0	—	—	0	—	—
186,662,496	99.2	9,775.5	187,292,554	100.3	8,295.7	189,506,037	101.2	10,174.8
43,375,898	92.0	2,271.6	39,529,091	91.1	1,750.9	35,646,969	90.2	1,913.9
20,433	92.7	1.1	18,831	92.2	0.8	17,229	91.5	0.9
0	—	0.0	0	—	0.0	0	—	0.0
0	—	0.0	0	—	0.0	0	—	0.0
230,058,827	97.8	12,048.1	226,840,476	98.6	10,047.4	225,170,235	99.3	12,089.7
△ 5,215,392	△ 2.2	—	△ 3,218,351	△ 1.4	—	△ 1,670,241	△ 0.7	—

(単位 円)

令和3年度	前年度対比%	令和4年度	前年度対比%	令和5年度	前年度対比%
1,909,500	89.3	2,257,700	118.2	1,862,500	82.5
344,236,086	99.5	341,930,691	99.3	337,264,607	98.6
△ 342,326,586	—	△ 339,672,991	—	△ 335,402,107	—



#### 4 会 計

(1) 重要契約の要旨

該当なし

(2) 企業債、長期借入金及び一時借入金の概況

ア 企業債

(単位 円)

借入先	前年度末残高	本年度借入高	本年度償還高	本年度末残高
財政融資資金	1,482,866,232	0	159,061,208	1,323,805,024
地方公共団体金融機構	412,560,790	0	49,114,273	363,446,517
銀行等	1,194,486,941	2,400,000	115,455,576	1,081,431,365
計	3,089,913,963	2,400,000	323,631,057	2,768,682,906

◎ 企業債内訳

(単位 円)

区分	門司	本庁	計
前年度末残高	1,968,098,163	1,121,815,800	3,089,913,963
本年度借入高	2,400,000	0	2,400,000
本年度償還高	216,791,457	106,839,600	323,631,057
本年度末残高	1,753,706,706	1,014,976,200	2,768,682,906

イ 長期借入金

該当事項なし

ウ 一時借入金

該当事項なし

(3) その他会計経理に関する重要事項

該当事項なし

## 5 附帯事項

該当事項なし

## 6 その他

### (1) 決算日後に生じた企業の状況に関する重要な事実

該当事項なし

### (2) 他会計負担金等の使途について

ア 他会計負担金（医業外収益）225,646,969 円については、結核病棟運営費（課税仕入れ）に 190,000,000 円（特定収入）、企業債利息（課税仕入れ以外）に 35,646,969 円（特定収入以外）、それぞれ充当した。

イ 他会計補助金（医業外収益）8,222,570 円については、委託料等（課税仕入れ）に 8,104,330 円（特定収入）、保険料（課税仕入れ以外）に 118,240 円（特定収入以外）、それぞれ充当した。

ウ 国庫補助金（資本的収入）25,705,064 円については、建設改良費として、全額課税仕入れ（特定収入）に充当した。

### (3) その他

該当事項なし



**リサイクル適性 (A)**

この印刷物は、印刷用の紙へ  
リサイクルできます。