

令和6年度

北九州市病院事業会計決算書
北九州市病院事業報告書

北九州市保健福祉局

目 次

北九州市病院事業会計決算書

令和6年度北九州市病院事業決算報告書	1
令和6年度北九州市病院事業損益計算書	5
令和6年度北九州市病院事業剰余金計算書	9
令和6年度北九州市病院事業欠損金処理計算書	11
令和6年度北九州市病院事業貸借対照表	12
注記	14

附属明細書

令和6年度北九州市病院事業キャッシュ・フロー計算書	16
収益費用明細書	17
固定資産明細書	19
企業債明細書	23

北九州市病院事業報告書

1 概 況	
(1) 総括事項	25
(2) 経営指標に関する事項	25
(3) 議会議決事項	26
(4) 行政官庁許認可事項	26
2 工 事	
(1) 建設工事の概況	27
(2) 改良工事の概況	27
(3) 医療機器等の整備状況	27
3 業 務	
(1) 事業収入に関する事項	28
(2) 事業費に関する事項	28
(3) その他主要な事項	30
4 会 計	
(1) 重要契約の要旨	32
(2) 企業債、長期借入金及び一時借入金の概況	32
(3) その他会計経理に関する重要事項	32
5 附 帯 事 項	33
6 そ の 他	
(1) 決算日後に生じた企業の状況に関する重要な事実	33
(2) 他会計負担金等の用途について	33
(3) その他	33

北九州市病院事業会計決算書

令和6年度北九州市

(1) 収益的収入及び支出

収 入

区 分	予 算		
	当 初 予 算 額	補 正 予 算 額	地方公営企業法第24条 第3項の規定による支 出額に係る財源充当額
	円	円	円
第1款 病院事業収益	305,104,000	0	0
第1項 医業収益	58,201,000	0	0
第2項 医業外収益	246,893,000	0	0
第3項 特別利益	10,000	0	0

支 出

区 分	予 算					
	当 初 予 算 額	補 正 予 算 額	予備費 支出額	流 用 増減額	地方公営企業 法第24条第3 項の規定によ る支出額	小 計
	円	円	円	円	円	円
第1款 病院事業費	463,326,000	0	0	0	0	463,326,000
第1項 医業費用	430,662,000	0	0	0	0	430,662,000
第2項 医業外費用	32,654,000	0	0	0	0	32,654,000
第3項 特別損失	10,000	0	0	0	0	10,000

病 院 事 業 決 算 報 告 書

額	決 算 額	予 算 額 に 比 べ 決 算 額 の 増 減	備 考
合 計			
円	円	円	
305,104,000	245,505,677	△ 59,598,323	
58,201,000	1,857,900	△ 56,343,100	(うち、仮受消費税 168,900 円)
246,893,000	243,647,777	△ 3,245,223	(" 76,501 円)
10,000	0	△ 10,000	

額		決 算 額	地方公営企業 法第26条第2 項の規定による 繰越額	不 用 額	備 考
地方公営企業 法第26条第2 項の規定による 繰越額	合 計				
円	円	円	円	円	
0	463,326,000	388,009,759	0	75,316,241	
0	430,662,000	356,330,815	0	74,331,185	(うち、仮払消費税 18,894,592 円)
0	32,654,000	31,678,944	0	975,056	(" 1,562 円)
0	10,000	0	0	10,000	

(2) 資本的収入及び支出

収 入

区 分	予 算			
	当 初 予 算 額	補 正 予 算 額	小 計	地方公営企業法 第26条の規定に よる繰越額に係 る財源充当額
	円	円	円	円
第1款 病院事業 資本的収入	383,544,000	0	383,544,000	0
第1項 企業債	55,700,000	0	55,700,000	0
第2項 出資金	327,844,000	0	327,844,000	0

支 出

区 分	予 算					
	当 初 予 算 額	補 正 予 算 額	流 用 増減額	小 計	地方公営企 業法第26条 の規定によ る繰越額	継続 費通 次繰 越額
	円	円	円	円	円	円
第1款 病院事業 資本的支出	383,544,000	0	0	383,544,000	0	0
第1項 建設改良費	55,700,000	0	0	55,700,000	0	0
第2項 企業債 償還金	327,844,000	0	0	327,844,000	0	0

資本的収入額370,643,724円が資本的支出額371,809,624円に対して不足する額

額		合 計	決 算 額	予算額に比べ 決算額の増減	備 考
継続費通次繰越額 に係る財源充当額					
円	円	円	円	円	
0	383,544,000	370,643,724	△ 12,900,276		
0	55,700,000	42,800,000	△ 12,900,000		
0	327,844,000	327,843,724	△ 276		

額	合 計	決 算 額	翌 年 度 繰 越 額		不 用 額	備 考
			地方公営企 業法第26条 の規定によ る 繰 越 額	継続 費通 次繰 越額		
円	円	円	円	円	円	
383,544,000	371,809,624	0	0	0	11,734,376	
55,700,000	43,965,900	0	0	0	11,734,100	(うち、仮払消費税 3,996,900円)
327,844,000	327,843,724	0	0	0	276	

1,165,900円は、当年度分消費税及び地方消費税資本的収支調整額 1,165,900円で補てんした。

令和6年度 北九州市病院事業損益計算書

(令和6年4月1日から令和7年3月31日まで)

(単位 円)

1 医業収益

(1) その他医業収益	<u>1,689,000</u>	1,689,000
-------------	------------------	-----------

2 医業費用

(1) 経費	183,821,896
--------	-------------

(2) 減価償却費	147,553,311
-----------	-------------

(3) 資産減耗費	5,947,050
-----------	-----------

(4) 長期前払消費税償却	<u>113,966</u>	<u>337,436,223</u>
---------------	----------------	--------------------

医業損失		335,747,223
------	--	-------------

3 医業外収益

(1) 他会計負担金	221,661,757		
(2) 他会計補助金	13,434,349		
(3) 長期前受金戻入	3,536,995		
(4) その他医業外収益	<u>773,793</u>	239,406,894	

4 医業外費用

(1) 支払利息及び 企業債取扱諸費	31,677,382		
(2) 雑損失	<u>18,483,271</u>	<u>50,160,653</u>	<u>189,246,241</u>
経常損失			146,500,982
当年度純損失			146,500,982
前年度繰越欠損金			<u>12,125,855,596</u>
当年度未処理欠損金			<u>12,272,356,578</u>

令和6年度 北九州市病

(令和6年4月1日から

費 用	門 司	本 庁	合 計
経 費	175,869,092	7,952,804	183,821,896
減 償 却 価 費	66,078,599	81,474,712	147,553,311
資 減 耗 産 費	334,050	5,613,000	5,947,050
長 期 前 払 消 費 税 償 却	113,966	0	113,966
支 払 利 息 及 び 企 業 債 取 扱 諸 費	30,574,664	1,102,718	31,677,382
雑 損 失	17,272,726	1,210,545	18,483,271
当 純 年 利 度 益	△ 65,265,726	△ 81,235,256	△ 146,500,982
計	224,977,371	16,118,523	241,095,894

院事業合計損益計算書

令和7年3月31日まで)

(単位 円)

収 益	門 司	本 庁	合 計
そ の 他 医 業 収 益	1,689,000	0	1,689,000
他 会 計 負 担 金	220,574,664	1,087,093	221,661,757
他 会 計 補 助 金	0	13,434,349	13,434,349
長 期 前 受 金 戻 入	1,945,424	1,591,571	3,536,995
そ の 他 医 業 外 収 益	768,283	5,510	773,793
計	224,977,371	16,118,523	241,095,894

令和6年度 北九州市

(令和6年4月1日から

	資本金	剰	
		資 本	
		寄 附 金	補 助 金
前 年 度 末 残 高	11,410,098,799	24,000	16,749,277
前 年 度 処 分 額	0	0	0
議会の議決による処分額	0	0	0
処 分 後 残 高	11,410,098,799	24,000	16,749,277
当 年 度 変 動 額	327,843,724	0	0
他会計繰入金の受入	327,843,724	0	0
当年度純損失	—	—	—
当 年 度 末 残 高	11,737,942,523	24,000	16,749,277

病院事業剰余金計算書

令和7年3月31日まで

(単位 円)

余 金					資 本 合 計	
剰 余 金			欠 損 金			
他 会 計	そ の 他 資 本	資 本 剰 余 金	未 処 理	欠 損		
負 担 金	剰 余 金	合 計	欠 損 金	金 計		
40,188,999	22,770,590	79,732,866	△ 12,125,855,596	△ 12,125,855,596	△ 636,023,931	
0	0	0	0	0	0	
0	0	0	0	0	0	
40,188,999	22,770,590	79,732,866	(繰越欠損金) △ 12,125,855,596	△ 12,125,855,596	△ 636,023,931	
0	0	0	△ 146,500,982	△ 146,500,982	181,342,742	
0	0	0	0	0	327,843,724	
—	—	—	△ 146,500,982	△ 146,500,982	△ 146,500,982	
40,188,999	22,770,590	79,732,866	(当年度未処理欠損金) △ 12,272,356,578	△ 12,272,356,578	△ 454,681,189	

令和6年度 北九州市病院事業欠損金処理計算書

(単位 円)

	資 本 金	資 本 剰 余 金	未 処 理 欠 損 金
当 年 度 末 残 高	11,737,942,523	79,732,866	△ 12,272,356,578
議会の議決による処分額	0	0	0
処 分 後 残 高	11,737,942,523	79,732,866	(繰越欠損金) △ 12,272,356,578

令和6年度 北九州市病院事業貸借対照表

(令和7年3月31日)

(単位 円)

資 産 の 部

1 固定資産			
(1) 有形固定資産			
イ 土地		14,356,478	
ロ 建物	13,003,897,366		
減価償却累計額	<u>△ 11,086,847,878</u>	1,917,049,488	
ハ 構築物	386,098,518		
減価償却累計額	<u>△ 297,392,010</u>	88,706,508	
ニ 器械備品	193,512,660		
減価償却累計額	<u>△ 181,624,433</u>	11,888,227	
ホ 建設仮勘定		<u>580,000</u>	
有形固定資産合計			2,032,580,701
(2) 無形固定資産			
イ 電話加入権		<u>557,100</u>	
無形固定資産合計			557,100
(3) 投資その他の資産			
イ 出資金		1,290,000	
ロ 破産更生債権等		54,786	
ハ 貸倒引当金		△ 54,786	
ニ 長期前払消費税		<u>1,561,390</u>	
投資その他の資産合計			<u>2,851,390</u>
固定資産合計			2,035,989,191
2 流動資産			
(1) 現金預金			
		86,742,382	
(2) 未収金			
		<u>18,612,518</u>	
流動資産合計			<u>105,354,900</u>
資産合計			<u>2,141,344,091</u>

負債の部

3	固定負債		
	(1) 企業債		
	イ 建設改良費等の財源に 充てるための企業債	2,150,406,900	
	企業債合計		<u>2,150,406,900</u>
	固定負債合計		2,150,406,900
4	流動負債		
	(1) 企業債		
	イ 建設改良費等の財源に 充てるための企業債	333,232,282	
	企業債合計		333,232,282
	(2) 未払金		44,823,438
	(3) その他流動負債		<u>9,842,018</u>
	流動負債合計		387,897,738
5	繰延収益		
	(1) 長期前受金		284,378,024
	(2) 収益化累計額		<u>△ 226,657,382</u>
	繰延収益合計		<u>57,720,642</u>
	負債合計		<u>2,596,025,280</u>

資本の部

6	資本金		11,737,942,523
7	剰余金		
	(1) 資本剰余金		
	イ 寄附金	24,000	
	ロ その他資本剰余金	<u>79,708,866</u>	
	資本剰余金合計		79,732,866
	(2) 欠損金		
	イ 当年度未処理欠損金	<u>12,272,356,578</u>	
	欠損金合計		<u>12,272,356,578</u>
	剰余金合計		<u>△ 12,192,623,712</u>
	資本合計		<u>△ 454,681,189</u>
	負債資本合計		<u>2,141,344,091</u>

注 記

1 重要な会計方針に関する注記

(1) 資産の評価基準及び評価方法
該当なし。

(2) 固定資産の減価償却の方法

イ 有形固定資産（リース資産を除く）
減価償却の方法 定額法による。

主な耐用年数

建物 8～47年

構築物 10～60年

器械備品 4～20年

(3) 引当金の計上方法

イ 退職給付引当金
該当なし。

ロ 賞与引当金
該当なし。

ハ 貸倒引当金
債権の不納欠損による損失に備えるため、実績率等による回収不能見込額を計上している。

(4) 消費税等の会計処理

消費税及び地方消費税の会計処理は、税抜方式によっている。

2 貸借対照表に関する注記

(1) 企業債の償還に係る一般会計の負担

貸借対照表に計上されている企業債（当年度末日の翌日から起算して1年以内に償還予定のものも含む）のうち、「病院事業に対する繰出基準」に基づき、企業債の償還に要する資金の一部を一般会計が負担すると見込まれる額は2,483,639,182円である。

(2) 賞与引当金

該当なし。

3 セグメント情報に関する注記

(1) 報告セグメントの決定方法

病院事業は、門司病院、本庁の2つの施設を運営しており、各施設毎に運営方針等を決定していることから、当該2つを報告セグメントとしている。

(2) 報告セグメントごとの資産等

令和6年度末（令和7年3月31日）

単位：円

項目	門司病院	本庁	合計
医業収益	1,689,000	0	1,689,000
医業費用	242,395,707	95,040,516	337,436,223
医業損益	△ 240,706,707	△ 95,040,516	△ 335,747,223
経常損益	△ 65,265,726	△ 81,235,256	△ 146,500,982
セグメント資産	1,353,978,475	787,365,616	2,141,344,091
セグメント負債	1,666,156,162	929,869,118	2,596,025,280
その他の項目	286,653,263	95,996,154	382,649,417
他会計繰入金	220,574,664	14,521,442	235,096,106
減価償却費	66,078,599	81,474,712	147,553,311

4 減損損失に関する注記

該当なし。

5 リース契約により使用する固定資産に関する注記

該当なし。

6 重要な後発事象に関する注記

該当なし。

7 その他の注記

該当なし。

附 属 明 细 书

令和6年度 北九州市病院事業会計キャッシュ・フロー計算書

(令和6年4月1日から令和7年3月31日まで)

(単位：円)

1	業務活動によるキャッシュ・フロー	
	当年度純利益 (△は当年度純損失)	△ 146,500,982
	減価償却費	147,553,311
	長期前払消費税額の増減額 (△は増加)	113,966
	長期前受金戻入額	△ 3,536,995
	支払利息	31,678,944
	固定資産除却損	334,050
	未収金の増減額 (△は増加)	△ 9,144,960
	未払金の増減額 (△は減少)	3,831,102
	小計	24,328,436
	利息の支払額	△ 31,678,944
	業務活動によるキャッシュ・フロー	△ 7,350,508
2	投資活動によるキャッシュ・フロー	
	有形固定資産の取得による支出	△ 1,480,000
	投資活動によるキャッシュ・フロー	△ 1,480,000
3	財務活動によるキャッシュ・フロー	
	建設改良等の財源に充てるための企業債による収入	42,800,000
	建設改良等の財源に充てるための企業債の償還による支出	△ 327,843,724
	一般会計からの出資による収入	327,843,724
	財務活動によるキャッシュ・フロー	42,800,000
	資金増加額 (又は減少額)	33,969,492
	資金期首残高	52,772,890
	資金期末残高	86,742,382

収 益 費 用

款	項	目	節	合 計	門 司	本 庁	
1 病院事業収益				円 241,095,894	円 224,977,371	円 16,118,523	
	1 医業収益			1,689,000	1,689,000	0	
		1	その 他 医 業 収 益		1,689,000	1,689,000	0
				その他医業収益	1,689,000	1,689,000	0
	2 医業外収益			239,406,894	223,288,371	16,118,523	
		1	他会計負担金		221,661,757	220,574,664	1,087,093
				他会計負担金	221,661,757	220,574,664	1,087,093
		2	他会計補助金		13,434,349	0	13,434,349
				他会計補助金	13,434,349	0	13,434,349
		3	長期前受 戻 金 入		3,536,995	1,945,424	1,591,571
				長期前受 戻 金 入	3,536,995	1,945,424	1,591,571
		4	その 他 医 業 外 収 益		773,793	768,283	5,510
				その 他 医 業 外 収 益	773,793	768,283	5,510

明 細 書

款	項	目	節	合 計	門 司	本 庁
1 病院事業費				円 387,596,876	円 290,243,097	円 97,353,779
	1 医業費用			337,436,223	242,395,707	95,040,516
		1 経 費		183,821,896	175,869,092	7,952,804
			消耗備品費	68,600	68,600	0
			光熱水費	896,564	0	896,564
			印刷製本費	84,400	84,400	0
			保 險 料	380,859	262,619	118,240
			手 数 料	3,200	3,200	0
			委 託 料	7,648,000	710,000	6,938,000
			通信運搬費	216,000	216,000	0
			諸 会 費	108,000	108,000	0
			雑 費	174,416,273	174,416,273	0
		2 減価償却費		147,553,311	66,078,599	81,474,712
			建 減 価 償 却 費 物 費	143,764,889	62,336,947	81,427,942
			構 築 物 減 価 償 却 費 物 費	3,146,232	3,099,462	46,770
			器 械 備 品 減 価 償 却 費 物 費	642,190	642,190	0
		3 資産減耗費		5,947,050	334,050	5,613,000
			固 定 資 産 除 却 費	5,947,050	334,050	5,613,000
		4 長期前払消費税償却		113,966	113,966	0
			長 期 前 払 消 費 税 償 却	113,966	113,966	0
	2 医業外費用			50,160,653	47,847,390	2,313,263
		1 支払利息及び企業債取扱諸費		31,677,382	30,574,664	1,102,718
			企 業 債 利 息	31,661,757	30,574,664	1,087,093
			企 業 債 取 扱 諸 費	15,625	0	15,625
		2 雑 損 失		18,483,271	17,272,726	1,210,545
			雑 損 失 (消費税等)	18,483,271	17,272,726	1,210,545

固 定 資 産

(1) 有 形 固 定

資 産 の 種 類	年度当初現在高	当 年 度 増 加 額	当 年 度 減 少 額	年 度 末 現 在 高
土 地	円 14,356,478	円 0	円 0	円 14,356,478
門 司 病 院	5,522,105	0	0	5,522,105
本 庁	8,834,373	0	0	8,834,373
建 物	12,961,698,366	42,199,000	0	13,003,897,366
門 司 病 院	4,972,704,861	42,199,000	0	5,014,903,861
本 庁	7,988,993,505	0	0	7,988,993,505
構 築 物	386,098,518	0	0	386,098,518
門 司 病 院	256,296,771	0	0	256,296,771
本 庁	129,801,747	0	0	129,801,747
器 械 備 品	200,193,660	0	6,681,000	193,512,660
門 司 病 院	185,193,660	0	6,681,000	178,512,660
本 庁	15,000,000	0	0	15,000,000
建 設 仮 勘 定	2,810,000	0	2,230,000	580,000
門 司 病 院	2,810,000	0	2,230,000	580,000
本 庁	0	0	0	0
合 計	13,565,157,022	42,199,000	8,911,000	13,598,445,022

明 細 書

資 産 明 細 書

減 価 償 却 累 計 額			年 度 末 償 却 未 済 高	備 考
当 年 度 増 加 額	当 年 度 減 少 額	償 却 額 累 計		
円 —	円 —	円 —	円 14,356,478	
—	—	—	5,522,105	
—	—	—	8,834,373	
143,764,889	0	11,086,847,878	1,917,049,488	
62,336,947	0	3,762,783,228	1,252,120,633	
81,427,942	0	7,324,064,650	664,928,855	
3,146,232	0	297,392,010	88,706,508	
3,099,462	0	174,427,821	81,868,950	
46,770	0	122,964,189	6,837,558	
642,190	6,346,950	181,624,433	11,888,227	
642,190	6,346,950	167,374,433	11,138,227	
0	0	14,250,000	750,000	
—	—	—	580,000	
—	—	—	580,000	
—	—	—	0	
147,553,311	6,346,950	11,565,864,321	2,032,580,701	

(2) 無形固定

資産の種類	年度当初現在高	当年度増加額	当年度減少額
電話加入権	円 557,100	円 0	円 0
門司病院	557,100	0	0
本 庁	0	0	0
合 計	557,100	0	0

(3) 投資その他

資産の種類	年度当初現在高	当年度増加額	当年度減少額
出 資 金	円 1,290,000	円 0	円 0
破産更生債権等	54,786	0	0
貸倒引当金	△ 54,786	0	0
長期前払消費税	1,675,356	0	113,966
合 計	2,965,356	0	113,966

資 産 明 細 書

当年度減価償却高	年度末現在高	備 考
円 0	円 557,100	
0	557,100	
0	0	
0	557,100	

の 資 産 明 細 書

年度末現在高	備 考
円 1,290,000	
54,786	
△ 54,786	
1,561,390	
2,851,390	

企 業 債

病院	種 類	発行年月日	発 行 総 額	償 還 高	
				当年度償還高	償 還 高 累 計
門 司	建設改良費	年月日 平成11. 3.25	円 388,000,000	円 18,136,611	円 311,543,191
	〃	12.10.31	429,000,000	19,434,472	314,540,335
	〃	14. 3.25	2,097,000,000	92,422,512	1,390,193,086
	〃	15. 1.31	698,000,000	29,689,449	460,606,064
	〃	15. 3.28	1,035,000,000	47,623,965	736,974,573
	〃	15. 9.25	5,000,000	234,848	3,360,296
	〃	16. 3.25	63,000,000	2,647,684	36,643,028
	〃	16. 3.30	40,000,000	1,861,107	25,938,534
	〃	30. 3.27	1,350,000	149,726	900,811
	〃	31. 3.27	22,030,000	2,753,750	11,015,000
	〃	令和 2. 3.27	36,000,000	4,500,000	13,500,000
	〃	3. 3.26	9,700,000	1,212,500	2,425,000
	〃	4. 3.25	2,700,000	337,500	337,500
	〃	5. 3.28	11,500,000	0	0
	〃	6. 3.28	2,400,000	0	0
〃	7. 3.28	42,800,000	0	0	
	計		4,883,480,000	221,004,124	3,307,977,418
本 庁	建設改良費	平成28. 9.21	1,817,000,000	106,839,600	908,863,400
	計		1,817,000,000	106,839,600	908,863,400
合 計			6,700,480,000	327,843,724	4,216,840,818

明 細 書

未償還残高	発行価額	利率	償還終期	借入先	備考
円 76,456,809	円	年% 2.1	年月日 令和11. 3. 1	財政融資資金	
114,459,665		2.1	12. 9.25	〃	
706,806,914		2.2	14. 3. 1	〃	
237,393,936		1.5	14. 9.25	〃	
298,025,427		1.2	13. 3.20	地方公共団体金融機構	
1,639,704		1.9	13. 9.20	〃	
26,356,972		2.0	16. 3. 1	財政融資資金	
14,061,466		1.9	14. 3.20	地方公共団体金融機構	
449,189		0.19	10. 3.27	西京銀行	
11,015,000		0.141	11. 3.27	福岡銀行	
22,500,000		0.05	12. 3.27	西日本シティ銀行	
7,275,000		0.05	13. 3.26	西日本シティ銀行	
2,362,500		0.158	14. 3.25	西京銀行	
11,500,000		0.38	15. 3.28	西京銀行	
2,400,000		0.62	16. 3.28	西京銀行	
42,800,000		1.24	17. 3.29	西日本シティ銀行	
1,575,502,582					
908,136,600		0.11	令和15. 9.21	東海東京証券	繰上償還に伴う借換
908,136,600					
2,483,639,182					

北九州市病院事業報告書

1 概 況

(1) 総括事項

市病院事業では、地域に必要とされる医療の提供を行うため、市内の結核医療を担う門司病院を指定管理者制度により運営した。

門司病院の経営状況については、指定管理者制度を利用しているため、診療報酬等の医業収入は発生していないが、医業費用については、減価償却費が66,079千円発生している。

令和6年度の実質収支は、黒字となった。

(2) 経営指標に関する事項

令和6年度決算における経営成績について、経営の健全性を示す経常収支比率は、前年度比0.59ポイント減の62.20%となり、健全経営の水準とされる100%を下回っている。また、経営の収益性を示す修正医業収支比率は、前年度比0.05ポイント減の0.50%となり、事業に必要な費用を医業収益で賄えている状況とされる100%を大きく下回っているが、これらは指定管理者制度を利用しているため診療報酬等は発生しない一方で減価償却費は発生することによるものである。償却対象資産の減価償却の状況を示す有形固定資産減価償却率は、前年度比0.82ポイント増の85.15%となった。

なお、施設の活用度合いを示す病床利用率は、前年度比2.23ポイント増の73.69%となっている。

引き続き、門司病院において、指定管理者と連携し、政策医療である結核医療を中心に、地域に必要な医療を提供していく。

〈経営指標の推移〉

	令和2年度	令和3年度	令和4年度	令和5年度	令和6年度
経常収支比率	68.71%	60.41%	62.50%	62.79%	62.20%
修正医業収支比率	0.62%	0.55%	0.66%	0.55%	0.50%
有形固定資産 減価償却率	81.45%	82.36%	83.41%	84.33%	85.15%
病床利用率	73.48%	72.84%	72.79%	71.46%	73.69%

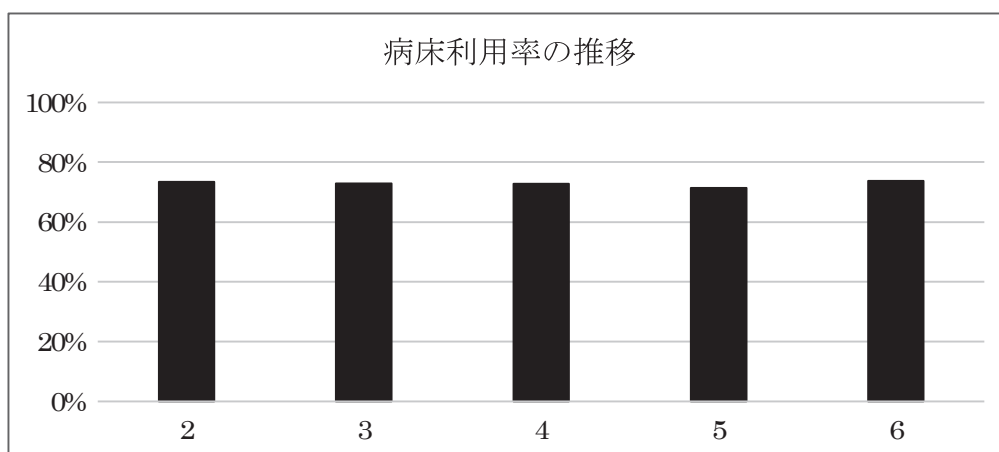
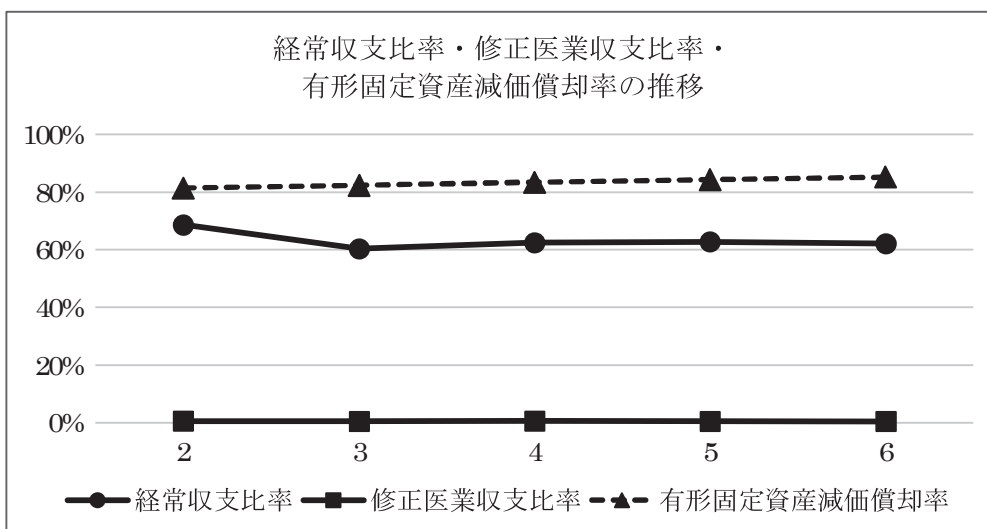

(3) 議会議決事項

議案番号	件名	提出年月日	議決年月日
第 113 号	令和 5 年度北九州市病院事業会計決算について	6. 9. 5	6.10. 3
第 25 号	令和 7 年度北九州市病院事業会計予算について	7. 2.20	7. 3.26

(4) 行政官庁許認可事項

該当事項なし

2 工 事 （金額には消費税及び地方消費税を含む。）

(1) 建設工事の概況

該当なし

(2) 改良工事の概況

門司病院の施設改良工事費として 43,966 千円を執行した。

主な工事は、次のとおりである。

病 院	工 事 名	工 事 内 容	着 工 年月日	竣 工 年月日
門 司 病 院	門司病院電話交換 設備更新工事	電話交換設備の更新	6.10.31	7. 3.21

(3) 医療機器等の整備状況

該当なし

3 業 務

(1) 事業収入に関する事項

ア 病院別収益調

(単位 円・%)

収益区分	門 司		本 庁		計	
	金 額	構成比率	金 額	構成比率	金 額	構成比率
医業収益	1,689,000	0.8	0	0.0	1,689,000	0.7
医業外収益	223,288,371	99.2	16,118,523	100.0	239,406,894	99.3
特別利益	0	0.0	0	0.0	0	0.0
計	224,977,371	100.0	16,118,523	100.0	241,095,894	100.0

イ 前年度との比較調

年 度	医 業 収 益				医 業 外 収 益			
	金 額	構成比率	対前年度増△減		金 額	構成比率	対前年度増△減	
			金 額	比率			金 額	比率
令和 6	1,689,000	0.7	△ 173,500	△ 9.3	239,406,894	99.3	△ 4,181,184	△ 1.7
令和 5	1,862,500	0.8	△ 395,200	△ 17.5	243,588,078	99.2	△ 3,921,083	△ 1.6

(2) 事業費に関する事項

ア 病院別費用調

(単位 円・%)

費用区分	門 司		本 庁		計	
	金 額	構成比率	金 額	構成比率	金 額	構成比率
医業費用	242,395,707	83.5	95,040,516	97.6	337,436,223	87.1
医業外費用	47,847,390	16.5	2,313,263	2.4	50,160,653	12.9
特別損失	0	0.0	0	0.0	0	0.0
計	290,243,097	100.0	97,353,779	100.0	387,596,876	100.0

イ 前年度との比較調

年 度	医 業 費 用				医 業 外 費 用			
	金 額	構成比率	対前年度増△減		金 額	構成比率	対前年度増△減	
			金 額	比率			金 額	比率
令和 6	337,436,223	87.1	171,616	0.1	50,160,653	12.9	△ 3,512,916	△ 6.5
令和 5	337,264,607	86.3	△ 4,666,084	△ 1.4	53,673,569	13.7	△ 4,013,525	△ 7.0

(単位 円・%)

特 別		利 益		総 収 益			
金 額	構 成 比 率	対 前 年 度 増 △ 減		金 額	構 成 比 率	対 前 年 度 増 △ 減	
		金 額	比 率			金 額	比 率
0	0.0	0	—	241,095,894	100.0	△ 4,354,684	△ 1.8
0	0.0	0	—	245,450,578	100.0	△ 4,316,283	△ 1.7

(単位 円・%)

特 別		損 失		総 費 用			
金 額	構 成 比 率	対 前 年 度 増 △ 減		金 額	構 成 比 率	対 前 年 度 増 △ 減	
		金 額	比 率			金 額	比 率
0	0.0	0	—	387,596,876	100.0	△ 3,341,300	△ 0.9
0	0.0	0	—	390,938,176	100.0	△ 8,679,609	△ 2.2

ウ 年度別給与、材料、経費及び支払利息比較調

区 分		令 和 2 年 度			令 和 3 年 度		
		金 額	前年度対比%	医業収益に対する割合	金 額	前年度対比%	医業収益に対する割合
給与費	職員給与費	0	—	0.0	0	—	0.0
	比較増減	0	—	—	0	—	—
材料費	薬品費	0	—	0.0	0	—	0.0
	診療材料費	0	—	0.0	0	—	0.0
	医療消耗備品費	0	—	0.0	0	—	0.0
	給食材料費	0	—	0.0	0	—	0.0
	計	0	—	0.0	0	—	0.0
	比較増減	0	—	—	0	—	—
その他	経 費	188,099,682	93.5	8,795.9	186,662,496	99.2	9,775.5
	企業債利息	47,152,502	92.7	2,204.9	43,375,898	92.0	2,271.6
	企業債取扱諸費	22,035	94.1	1.0	20,433	92.7	1.1
	長期借入金利息	0	—	0.0	0	—	0.0
	一時借入金利息	0	—	0.0	0	—	0.0
	計	235,274,219	93.3	11,001.8	230,058,827	97.8	12,048.1
	比較増減	△ 16,817,750	△ 6.7	—	△ 5,215,392	△ 2.2	—

エ 医業収支比較調

区 分	令 和 2 年 度	前年度対比%	令 和 3 年 度	前年度対比%
医 業 収 益 A	2,138,500	29.0	1,909,500	89.3
医 業 費 用 B	345,848,568	92.0	344,236,086	99.5
医 業 収 支 A - B	△ 343,710,068	—	△ 342,326,586	—

(3) その他主要な事項

該当事項なし

(単位 円・%)

令和4年度			令和5年度			令和6年度		
金額	前年度対比%	医業収益に対する割合	金額	前年度対比%	医業収益に対する割合	金額	前年度対比%	医業収益に対する割合
0	—	0.0	0	—	0.0	0	—	0.0
0	—	—	0	—	—	0	—	—
0	—	0.0	0	—	0.0	0	—	0.0
0	—	0.0	0	—	0.0	0	—	0.0
0	—	0.0	0	—	0.0	0	—	0.0
0	—	0.0	0	—	0.0	0	—	0.0
0	—	0.0	0	—	0.0	0	—	0.0
0	—	—	0	—	—	0	—	—
187,292,554	100.3	8,295.7	189,506,037	101.2	10,174.8	183,821,896	97.0	10,883.5
39,529,091	91.1	1,750.9	35,646,969	90.2	1,913.9	31,661,757	88.8	1,874.6
18,831	92.2	0.8	17,229	91.5	0.9	15,625	90.7	0.9
0	—	0.0	0	—	0.0	0	—	0.0
0	—	0.0	0	—	0.0	0	—	0.0
226,840,476	98.6	10,047.4	225,170,235	99.3	12,089.7	215,499,278	95.7	12,759.0
△ 3,218,351	△ 1.4	—	△ 1,670,241	△ 0.7	—	△ 9,670,957	△ 4.3	—

(単位 円)

令和4年度	前年度対比%	令和5年度	前年度対比%	令和6年度	前年度対比%
2,257,700	118.2	1,862,500	82.5	1,689,000	90.7
341,930,691	99.3	337,264,607	98.6	337,436,223	100.1
△ 339,672,991	—	△ 335,402,107	—	△ 335,747,223	—

4 会 計

(1) 重要契約の要旨
該当なし

(2) 企業債、長期借入金及び一時借入金の概況
ア 企業債

(単位 円)

借入先	前年度末残高	本年度借入高	本年度償還高	本年度末残高
財政融資資金	1,323,805,024	0	162,330,728	1,161,474,296
地方公共団体金融機構	363,446,517	0	49,719,920	313,726,597
銀行等	1,081,431,365	42,800,000	115,793,076	1,008,438,289
計	2,768,682,906	42,800,000	327,843,724	2,483,639,182

◎ 企業債内訳

(単位 円)

区分	門司	本庁	計
前年度末残高	1,753,706,706	1,014,976,200	2,768,682,906
本年度借入高	42,800,000	0	42,800,000
本年度償還高	221,004,124	106,839,600	327,843,724
本年度末残高	1,575,502,582	908,136,600	2,483,639,182

イ 長期借入金
該当事項なし

ウ 一時借入金
該当事項なし

(3) その他会計経理に関する重要事項
該当事項なし

5 附帯事項

該当事項なし

6 その他

(1) 決算日後に生じた企業の状況に関する重要な事実

該当事項なし

(2) 他会計負担金等の用途について

ア 他会計負担金（医業外収益）221,661,757 円については、結核病棟運営費（課税仕入れ）に 190,000,000 円（特定収入）、企業債利息（課税仕入れ以外）に 31,661,757 円（特定収入以外）、それぞれ充当した。

イ 他会計補助金（医業外収益）13,434,349 円については、委託料等（課税仕入れ）に 13,316,109 円（特定収入）、保険料（課税仕入れ以外）に 118,240 円（特定収入以外）、それぞれ充当した。

(3) その他

該当事項なし

