

わいわた  
子育  
相ご  
案  
の  
内

# 0歳から就学前までの子どもの 子育ての悩みや不安に 専門スタッフが応じます。

子どもさんの心やからだの発達で  
気になることはありませんか。



小児科医師、臨床心理士  
公認心理師、作業療法士  
理学療法士、保健師  
栄養士、保育士

などの専門スタッフが子育てに  
ついてご相談に応じます。

たとえば、友達とうまく遊べない  
集団の中に入るのが苦手  
なんとなく落ち着きがない  
上手にしゃべれない  
運動がうまくできない  
親離れができない  
健康面で不安がある  
育児や遊ばせ方がよくわからない

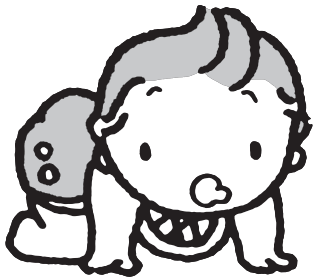

など、お気軽にご相談ください。  
不安や悩みにお答えし、子育てを応援します。

相談場所  
日時

## 各区役所健康相談コーナーで実施

(具体的な日時は裏面をお読みください。)

お住まいの区に電話での予約をお願いします。  
当日は、本状と母子健康手帳をお持ちください。

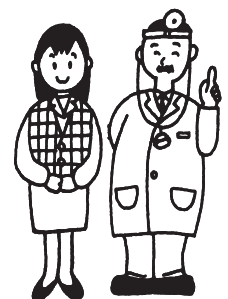

令和8年度

## わいわい子育て相談日程

相談を希望される方は、  
電話で予約をしてください。

区役所 健康相談コーナー	開催日・当日の受付時間	4月	5月	6月	7月	8月	9月	10月	11月	12月	1月	2月	3月
門司 331-1888	毎月第2水曜日 13:10～13:20 (8月は第1水曜日)	8	13	10	8	5	9	14	11	9	13	10	10
小倉北 582-3440	毎月第1・3木曜日 13:15～13:30	2	7	4	2	6	3	1	5	3	7	4	4
		16	21	18	16	20	17	15	19	17	21	18	18
小倉南 951-4125	毎月第2・4木曜日 13:15～13:30 (8月・2月は第1・4木曜日)	9	14	11	9	6	10	8	12	10	14	4	11
		23	28	25	23	27	24	22	26	24	28	25	25
若松 761-5327	毎月第2木曜日 (2月は第3木曜日) 13:15～13:30	9	14	11	9	13	10	8	12	10	14	18	11
八幡東 671-6881	毎月第2火曜日 13:15～13:30	14	12	9	14	休	8	13	10	8	12	9	9
八幡西 642-1444	毎月第1・3木曜日 13:00～13:15	休	7	4	2	6	3	1	5	3	7	4	4
		16	21	18	16	20	17	15	19	17	21	18	18
戸畑 871-2331	毎月第3火曜日 13:15～13:30	21	19	16	21	18	15	20	17	15	19	16	16

## わいわい子育て相談予約票

この予約票は相談日に母子健康手帳と一緒に住まいの区の健康相談コーナーにご持参ください。

ふりがな 乳幼児氏名	男 ( 歳 か月児) 女 年 月 日生
保護者氏名	母子健康手帳番号
住所	区 ( 区 区 )
相談事項	<input type="checkbox"/> 友達とうまく遊べない <input type="checkbox"/> 集団の中に入るのが苦手 <input type="checkbox"/> 上手にしゃべれない <input type="checkbox"/> 健康面で不安 <input type="checkbox"/> 育児や遊ばせ方がよくわからない <input type="checkbox"/> その他 ( ) <input type="checkbox"/> 親離れができない <input type="checkbox"/> なんとなく落ち着きがない <input type="checkbox"/> 運動がうまくできない
備考	
紹介者についてご記入ください。	<input type="checkbox"/> 医療機関 <input type="checkbox"/> 保育園 <input type="checkbox"/> 幼稚園 <input type="checkbox"/> 保健師 <input type="checkbox"/> その他 ( ) <input type="checkbox"/> 紹介者なし
(紹介者の方または保護者の方 ご記入ください。) ゴム印可	紹介者名 ( 区 区 ) 紹介機関連絡先 ☎ 区