

職業紹介等からみた  
北九州市の雇用情勢

令和 8 年 4 月分

北九州市 産業経済局 雇用・産業人材政策課

# 目 次

	ページ
I 北九州市における雇用情勢等の概況	
1 景況	1
2 労働力需給の動き	1
3 新規求人・求職の動き	1
4 雇用保険受給者の動き	1
II 有効求人倍率・失業率の動き（国・県との比較）	
1-a 有効求人倍率・失業率の推移【一般（パートタイムを含む）】（月単位）	2
1-b 有効求人倍率・失業率の推移【一般（パートタイムを含む）】（年度単位）	2
III 市内求人・求職の動き	
1 月間有効求人数・求職者数の推移【一般（パートタイムを含む）】（月単位）	3
2 新規求人数・求職者数の推移【一般（パートタイムを含む）】（月単位）	3
3-a 市内地区別 有効求人倍率等の推移【一般（パートタイムを除く）】（月単位）	4
3-b 市内地区別 有効求人倍率等の推移【一般（パートタイム）】（月単位）	5
4-a 産業別 新規求人数の推移【一般（パートタイムを除く）】（月単位）	6
4-b 産業別 新規求人数の推移【一般（パートタイムを除く）】（年度単位）	7
5 年齢別 有効・新規求職者数と就職状況【常用（パートタイムを除く）】	8
6-a 職業別 新規求人・求職の状況【常用（パートタイムを除く）】	9
6-b 職業別 新規求人・求職バランスシート【常用（パートタイムを除く）】	9

※ 本誌に掲載しているデータは、全て新規学卒者を除いたもの。  
また、出典について、特に記載のないものは全て福岡労働局職業安定業務統計に基づくもの。

# I 北九州市における雇用情勢等の概況

## 1 景況

北九州・京築地区の経済は、一部に弱めの動きもみられるが、緩やかに回復している。

こうした中で、生産は、弱含んでいる。雇用情勢をみると、緩やかに改善している。

日本銀行北九州支店 「北九州・京築地区の金融経済概況」(2026年5月22日)より抜粋

## 2 労働力需給の動き

有効求人数は17,574人で、前年同月比-12.9%となり、28ヶ月連続で前年同月を下回った。

有効求職者数は18,954人で、前年同月比+0.2%となり、2ヶ月連続で前年同月を上回った。

この結果、有効求人倍率は0.93倍となった。

## 3 新規求人・求職の動き

新規求人数は6,034人で、前年同月比-16.6%となり、14ヶ月連続で前年同月を下回った。

新規求職者数は4,994人で、前年同月比+2.3%となり、5ヶ月連続で前年同月を上回った。

この結果、新規求人倍率は1.21倍となった。

## Ⅱ 有効求人倍率・失業率の動き(国・県との比較)

1-a 有効求人倍率・失業率の推移【一般(パートタイムを含む)】(月単位)

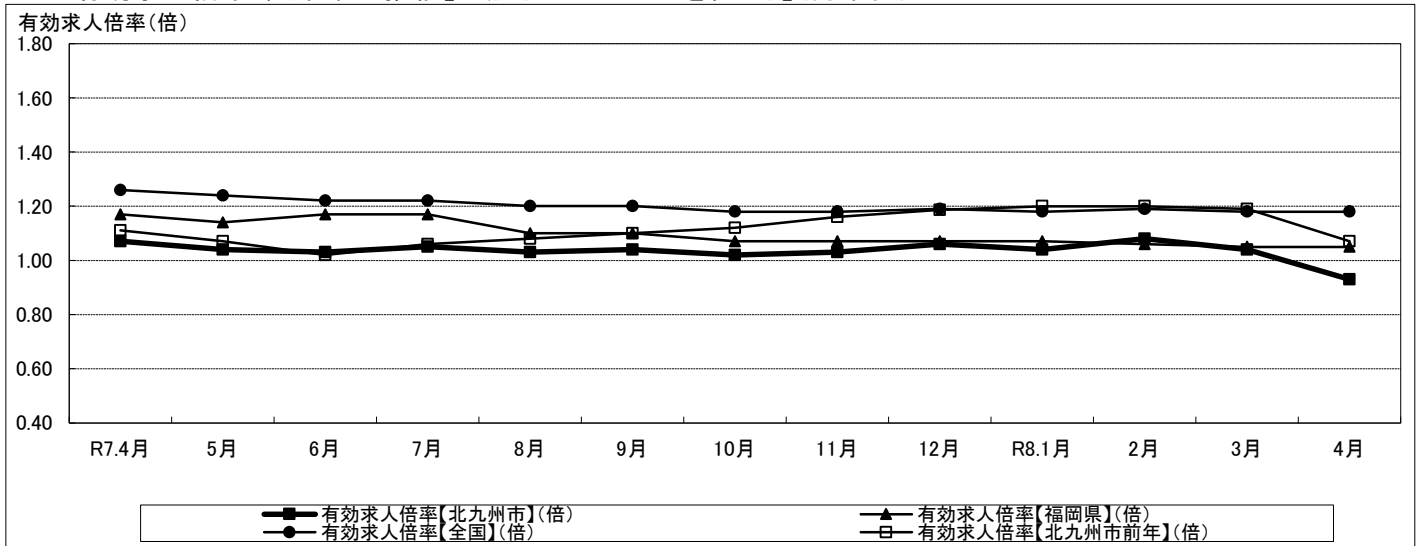

区分	R7.4月 5月 6月 7月 8月 9月 10月 11月 12月 R8.1月 2月 3月 4月													
	有効求人倍率【北九州市】(倍)	1.07	1.04	1.03	1.05	1.03	1.04	1.02	1.03	1.06	1.04	1.08	1.04	0.93
有効求人倍率【福岡県】(倍)	1.17	1.14	1.17	1.17	1.10	1.10	1.07	1.07	1.07	1.07	1.06	1.05	1.05	
有効求人倍率【全国】(倍)	1.26	1.24	1.22	1.22	1.20	1.20	1.18	1.18	1.19	1.18	1.19	1.18	1.18	
有効求人倍率【北九州市前年】(倍)	1.11	1.07	1.02	1.06	1.08	1.10	1.12	1.16	1.19	1.20	1.20	1.19	1.07	
失業率【福岡県】(%)	3.0		2.8		2.4		2.8							
失業率【全国】(%)	2.5	2.5	2.5	2.3	2.6	2.6	2.6	2.6	2.6	2.7	2.6	2.7	2.5	

※1 有効求人倍率(福岡県・全国)、失業率(全国)は季節調整値。また、失業率(福岡県)はモデル推計値で、四半期単位の値。

季節調整値は毎年1月分結果公表時、モデル推計値は毎年1~3月期平均公表時に、新たな結果を追加して過去に遡って再計算を行い数値を一部改定するため、発表当時の結果と若干異なることがある。

※2【出典】

有効求人倍率(福岡県・全国)・・・厚生労働省「一般職業紹介状況」

失業率(福岡県・全国)・・・総務省統計局「労働力調査」

1-b 有効求人倍率・失業率の推移【一般(パートタイムを含む)】(年度単位)

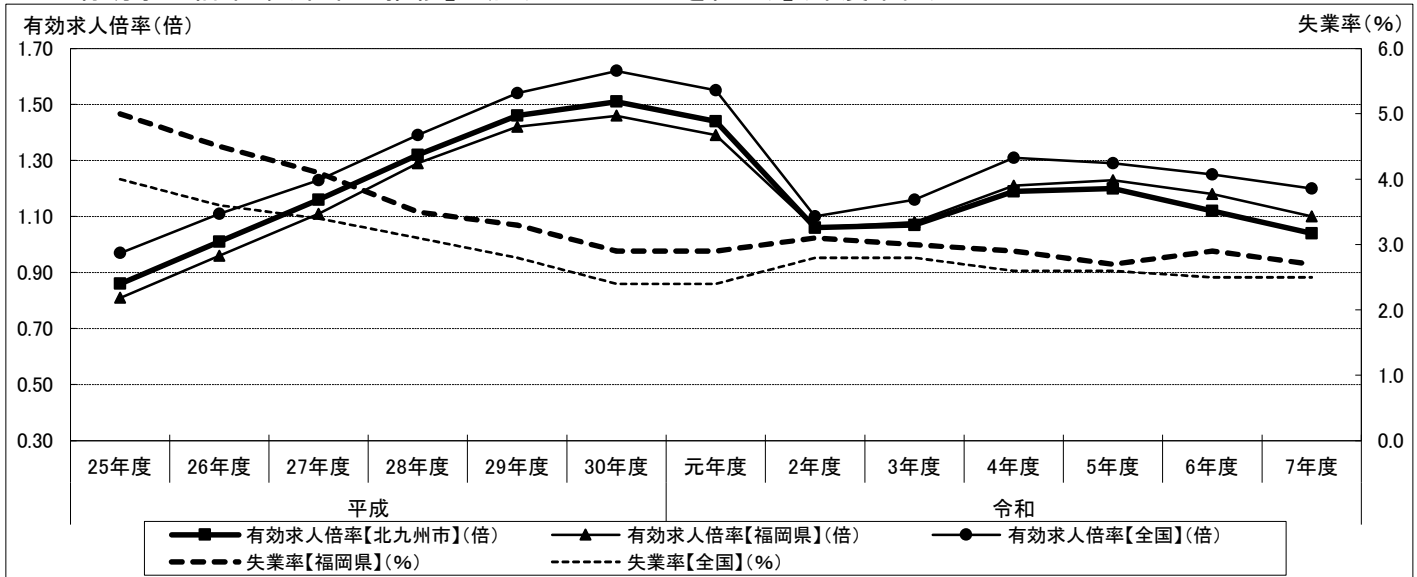

区分	平成						令和						
	25年度	26年度	27年度	28年度	29年度	30年度	元年度	2年度	3年度	4年度	5年度	6年度	7年度
有効求人倍率【北九州市】(倍)	0.86	1.01	1.16	1.32	1.46	1.51	1.44	1.06	1.07	1.19	1.20	1.12	1.04
有効求人倍率【福岡県】(倍)	0.81	0.96	1.11	1.29	1.42	1.46	1.39	1.06	1.08	1.21	1.23	1.18	1.10
有効求人倍率【全国】(倍)	0.97	1.11	1.23	1.39	1.54	1.62	1.55	1.10	1.16	1.31	1.29	1.25	1.20
失業率【福岡県】(%)	5.0	4.5	4.1	3.5	3.3	2.9	2.9	3.1	3.0	2.9	2.7	2.9	2.7
失業率【全国】(%)	4.0	3.6	3.4	3.1	2.8	2.4	2.4	2.8	2.8	2.6	2.6	2.5	2.5

※1 失業率(福岡県)は暦年(1~12月)の数値。失業率(福岡県)はモデル推計値。

※2【出典】

有効求人倍率(福岡県・全国)・・・厚生労働省「職業安定業務統計」

失業率(福岡県・全国)・・・総務省統計局「労働力調査」

### Ⅲ 市内求人・求職の動き

#### 1 月間有効求人数・求職者数の推移【一般(パートタイムを含む)】(月単位)

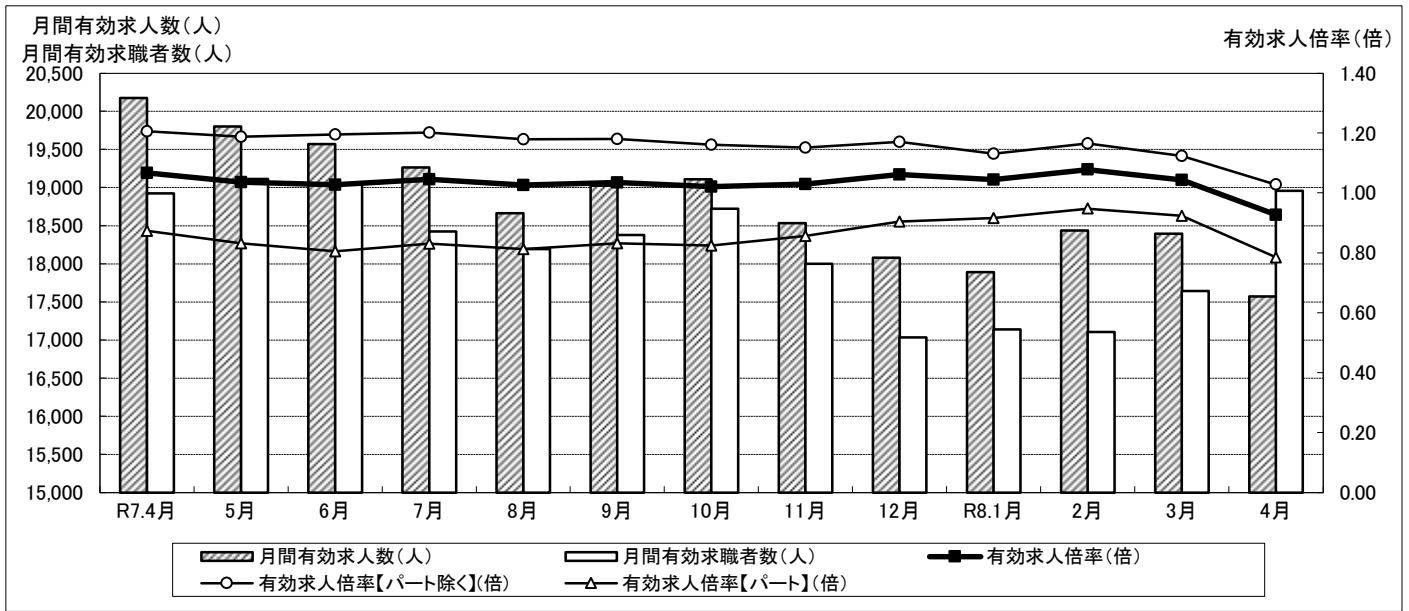

区分	R7.4月	5月	6月	7月	8月	9月	10月	11月	12月	R8.1月	2月	3月	4月
月間有効求人数(人)	20,175	19,801	19,570	19,266	18,663	19,024	19,107	18,532	18,079	17,893	18,437	18,396	17,574
【参考】前年同月比(%)	-7.4	-7.9	-3.6	-4.7	-5.3	-6.6	-8.8	-11.2	-11.7	-13.2	-10.8	-12.2	-12.9
月間有効求職者数(人)	18,921	19,112	19,051	18,423	18,191	18,378	18,721	17,998	17,032	17,137	17,103	17,640	18,954
【参考】前年同月比(%)	-3.3	-4.8	-4.0	-3.7	-0.3	-0.6	-0.1	-0.4	-1.3	-0.1	-0.3	0.4	0.2
有効求人倍率(倍)	1.07	1.04	1.03	1.05	1.03	1.04	1.02	1.03	1.06	1.04	1.08	1.04	0.93
有効求人倍率【パート除く】(倍)	1.21	1.19	1.19	1.20	1.18	1.18	1.16	1.15	1.17	1.13	1.16	1.12	1.03
有効求人倍率【パート】(倍)	0.87	0.83	0.81	0.83	0.81	0.83	0.82	0.86	0.90	0.92	0.95	0.92	0.78

#### 2 新規求人数・求職者数の推移【一般(パートタイムを含む)】(月単位)

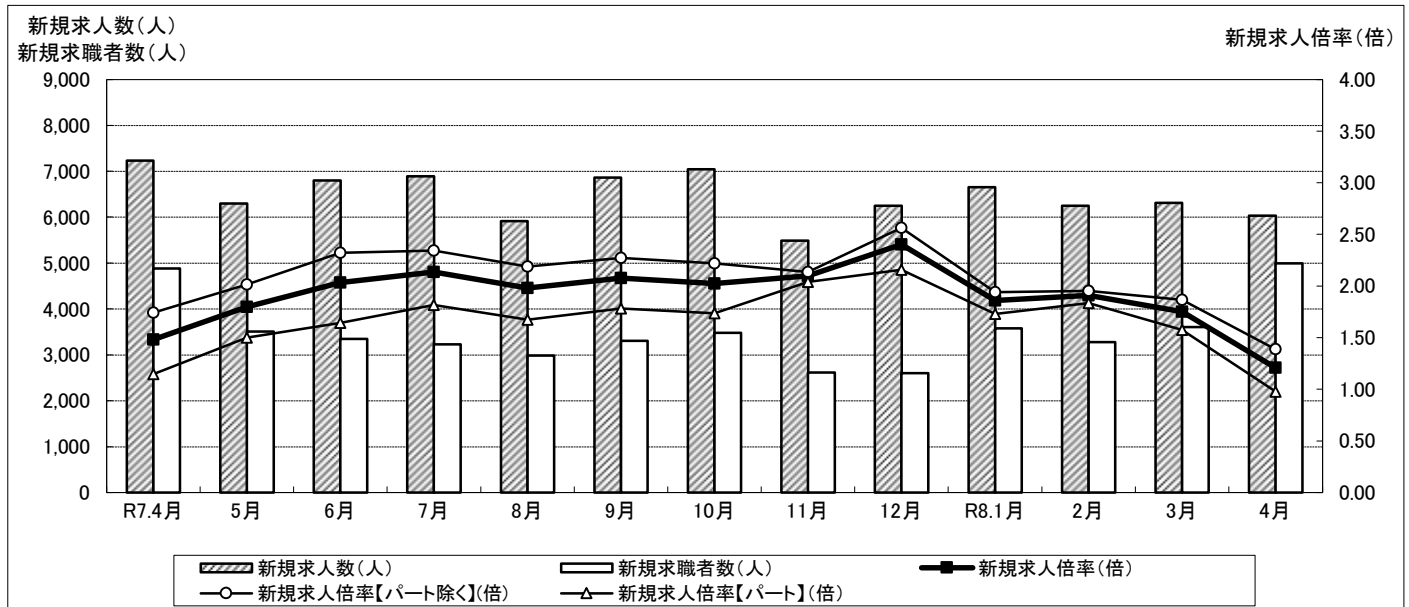

区分	R7.4月	5月	6月	7月	8月	9月	10月	11月	12月	R8.1月	2月	3月	4月
新規求人数(人)	7,231	6,301	6,801	6,892	5,916	6,862	7,044	5,492	6,248	6,652	6,251	6,312	6,034
【参考】前年同月比(%)	-2.4	-10.4	-0.6	-4.9	-8.5	-7.2	-10.3	-14.7	-10.5	-14.5	-3.9	-12.7	-16.6
新規求職者数(人)	4,884	3,504	3,345	3,226	2,987	3,306	3,480	2,617	2,600	3,579	3,277	3,605	4,994
【参考】前年同月比(%)	-3.2	-8.0	6.4	-4.8	3.5	-6.5	-2.6	-6.5	0.9	4.2	7.1	4.0	2.3
新規求人倍率(倍)	1.48	1.80	2.03	2.14	1.98	2.08	2.02	2.10	2.40	1.86	1.91	1.75	1.21
新規求人倍率【パート除く】(倍)	1.74	2.01	2.32	2.34	2.19	2.27	2.22	2.14	2.56	1.94	1.95	1.87	1.39
新規求人倍率【パート】(倍)	1.14	1.50	1.64	1.82	1.67	1.78	1.74	2.04	2.16	1.73	1.83	1.58	0.98

3-a 市内地区別 有効求人倍率等の推移【一般(パートタイムを除く)】(月単位)

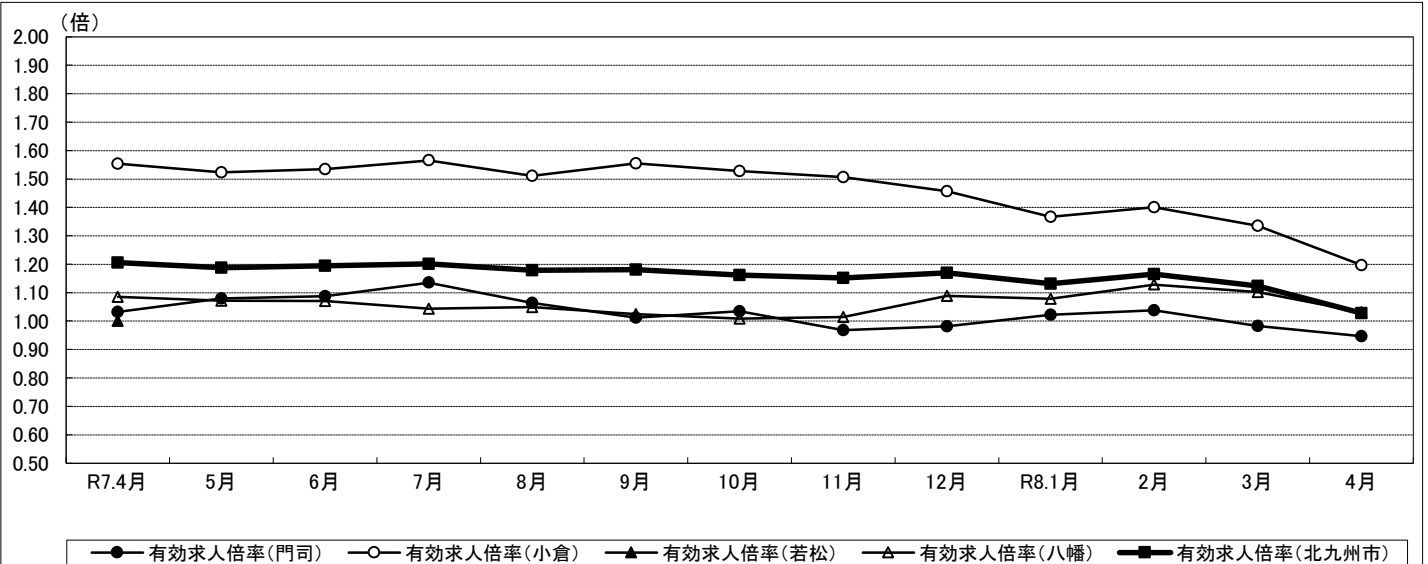

区分														
		R7.4月	5月	6月	7月	8月	9月	10月	11月	12月	R8.1月	2月	3月	4月
門司	月間有効求人数(人)	842	834	844	864	823	801	823	756	718	755	772	765	730
	月間有効求職者数(人)	816	773	776	761	774	792	796	781	732	739	744	779	771
	有効求人倍率(倍)	1.03	1.08	1.09	1.14	1.06	1.01	1.03	0.97	0.98	1.02	1.04	0.98	0.95
	新規求人数(人)	298	333	257	299	302	240	318	228	219	334	249	228	285
	新規求職申込者数(人)	230	149	153	150	139	172	166	128	101	157	147	160	192
	新規求人倍率(倍)	1.30	2.23	1.68	1.99	2.17	1.40	1.92	1.78	2.17	2.13	1.69	1.43	1.48
	就職件数(件)	40	30	36	30	27	36	18	30	31	32	34	30	27
小倉	月間有効求人数(人)	6,867	6,737	6,747	6,799	6,539	6,810	6,755	6,447	6,005	5,714	5,815	5,805	5,451
	月間有効求職者数(人)	4,421	4,424	4,397	4,343	4,328	4,380	4,422	4,280	4,121	4,180	4,151	4,348	4,554
	有効求人倍率(倍)	1.55	1.52	1.53	1.57	1.51	1.55	1.53	1.51	1.46	1.37	1.40	1.34	1.20
	新規求人数(人)	2,412	1,911	2,592	2,452	1,776	2,753	2,398	1,541	2,185	2,078	1,715	2,129	1,820
	新規求職申込者数(人)	1,175	881	831	862	792	857	869	726	713	950	892	974	1,198
	新規求人倍率(倍)	2.05	2.17	3.12	2.84	2.24	3.21	2.76	2.12	3.06	2.19	1.92	2.19	1.52
	就職件数(件)	215	190	182	187	130	190	184	151	163	159	157	239	210
若松	月間有効求人数(人)	0	0	0	0	0	0	0	0	0	0	0	0	0
	月間有効求職者数(人)	645	682	661	626	604	623	645	612	570	579	613	631	700
	有効求人倍率(倍)	0.00	0.00	0.00	0.00	0.00	0.00	0.00	0.00	0.00	0.00	0.00	0.00	0.00
	新規求人数(人)	0	0	0	0	0	0	0	0	0	0	0	0	0
	新規求職申込者数(人)	183	151	114	100	106	143	146	95	86	124	126	132	192
	新規求人倍率(倍)	0.00	0.00	0.00	0.00	0.00	0.00	0.00	0.00	0.00	0.00	0.00	0.00	0.00
	就職件数(件)	22	17	34	31	20	32	33	23	21	20	21	30	27
八幡	月間有効求人数(人)	5,532	5,475	5,386	5,182	5,128	5,050	5,112	4,981	5,057	5,104	5,359	5,288	5,229
	月間有効求職者数(人)	5,098	5,110	5,030	4,966	4,890	4,932	5,067	4,913	4,646	4,736	4,748	4,801	5,074
	有効求人倍率(倍)	1.09	1.07	1.07	1.04	1.05	1.02	1.01	1.01	1.09	1.08	1.13	1.10	1.03
	新規求人数(人)	2,072	1,854	1,620	1,841	1,829	1,519	1,899	1,691	1,631	1,873	2,007	1,715	1,799
	新規求職申込者数(人)	1,157	855	828	847	750	815	900	671	674	979	869	917	1,233
	新規求人倍率(倍)	1.79	2.17	1.96	2.17	2.44	1.86	2.11	2.52	2.42	1.91	2.31	1.87	1.46
	就職件数(件)	210	177	190	206	143	150	178	160	143	136	147	186	200
合計(北九州市)	月間有効求人数(人)	13,241	13,046	12,977	12,845	12,490	12,661	12,690	12,184	11,780	11,573	11,946	11,858	11,410
	月間有効求職者数(人)	10,980	10,989	10,864	10,696	10,596	10,727	10,930	10,586	10,069	10,234	10,256	10,559	11,099
	有効求人倍率(倍)	1.21	1.19	1.19	1.20	1.18	1.18	1.16	1.15	1.17	1.13	1.16	1.12	1.03
	新規求人数(人)	4,782	4,098	4,469	4,592	3,907	4,512	4,615	3,460	4,035	4,285	3,971	4,072	3,904
	新規求職申込者数(人)	2,745	2,036	1,926	1,959	1,787	1,987	2,081	1,620	1,574	2,210	2,034	2,183	2,815
	新規求人倍率(倍)	1.74	2.01	2.32	2.34	2.19	2.27	2.22	2.14	2.56	1.94	1.95	1.87	1.39
	就職件数(件)	487	414	442	454	320	408	413	364	358	347	359	485	464

※ データは市内ハローワークの数値を以下のとおり集計したもの。

【門司】 ハローワーク門司 【小倉】 ハローワーク小倉、マザーズハローワーク北九州の合計値

【若松】 ハローワーク若松 【八幡】 ハローワーク八幡、ハローワーク戸畑の合計値

※ 平成25年6月24日より、ハローワーク若松・ハローワーク戸畑の求人手続きの取扱窓口は、ハローワーク八幡に変更。

3-b 市内地区別 有効求人倍率等の推移【一般(パートタイム)】(月単位)

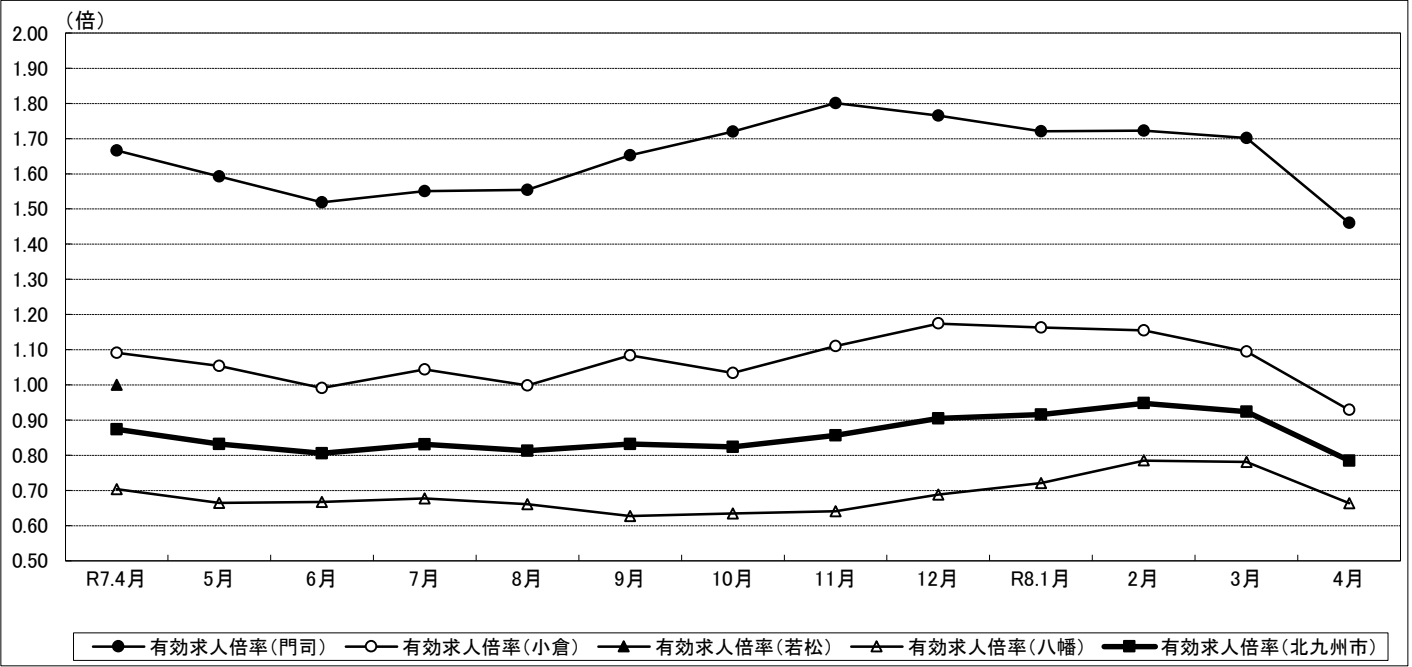

区分		R7.4月	5月	6月	7月	8月	9月	10月	11月	12月	R8.1月	2月	3月	4月
		門司		1,078	1,005	958	907	920	940	994	969	941	955	1,001
月間有効求職者数(人)		647	631	631	585	592	569	578	538	533	555	581	597	663
有効求人倍率(倍)		1.67	1.59	1.52	1.55	1.55	1.65	1.72	1.80	1.77	1.72	1.72	1.70	1.46
新規求人数(人)		376	366	305	317	371	311	377	380	255	366	435	272	355
新規求職申込者数(人)		193	131	131	101	104	109	112	76	99	127	117	108	219
新規求人倍率(倍)		1.95	2.79	2.33	3.14	3.57	2.85	3.37	5.00	2.58	2.88	3.72	2.52	1.62
就職件数(件)		44	36	34	27	22	27	28	25	34	34	31	32	39
小倉		3,076	3,056	2,937	2,944	2,806	3,075	3,023	3,061	3,050	3,003	2,963	2,979	2,806
月間有効求職者数(人)		2,819	2,900	2,963	2,821	2,810	2,838	2,925	2,758	2,597	2,582	2,566	2,722	3,021
有効求人倍率(倍)		1.09	1.05	0.99	1.04	1.00	1.08	1.03	1.11	1.17	1.16	1.15	1.09	0.93
新規求人数(人)		1,095	930	1,056	1,133	813	1,237	1,117	898	1,195	1,037	910	1,183	919
新規求職申込者数(人)		857	581	562	503	526	525	560	384	427	531	520	589	825
新規求人倍率(倍)		1.28	1.60	1.88	2.25	1.55	2.36	1.99	2.34	2.80	1.95	1.75	2.01	1.11
就職件数(件)		174	177	187	190	119	171	140	131	123	127	154	189	148
若松		0	0	0	0	0	0	0	0	0	0	0	0	0
月間有効求職者数(人)		524	536	546	526	488	501	501	496	478	490	481	506	570
有効求人倍率(倍)		0.00	0.00	0.00	0.00	0.00	0.00	0.00	0.00	0.00	0.00	0.00	0.00	0.00
新規求人数(人)		0	0	0	0	0	0	0	0	0	0	0	0	0
新規求職申込者数(人)		151	97	93	108	60	90	96	75	77	103	71	104	151
新規求人倍率(倍)		0.00	0.00	0.00	0.00	0.00	0.00	0.00	0.00	0.00	0.00	0.00	0.00	0.00
就職件数(件)		21	21	17	21	19	15	19	12	18	19	28	17	16
八幡		2,780	2,694	2,698	2,570	2,447	2,348	2,400	2,318	2,308	2,362	2,527	2,543	2,390
月間有効求職者数(人)		3,951	4,056	4,047	3,795	3,705	3,743	3,787	3,620	3,355	3,276	3,219	3,256	3,601
有効求人倍率(倍)		0.70	0.66	0.67	0.68	0.66	0.63	0.63	0.64	0.69	0.72	0.79	0.78	0.66
新規求人数(人)		978	907	971	850	825	802	935	754	763	964	935	785	856
新規求職申込者数(人)		938	659	633	555	510	595	631	462	423	608	535	621	984
新規求人倍率(倍)		1.04	1.38	1.53	1.53	1.62	1.35	1.48	1.63	1.80	1.59	1.75	1.26	0.87
就職件数(件)		240	175	168	176	126	169	186	155	137	115	148	207	209
合計(北九州市)		6,934	6,755	6,593	6,421	6,173	6,363	6,417	6,348	6,299	6,320	6,491	6,538	6,164
月間有効求職者数(人)		7,941	8,123	8,187	7,727	7,595	7,651	7,791	7,412	6,963	6,903	6,847	7,081	7,855
有効求人倍率(倍)		0.87	0.83	0.81	0.83	0.81	0.83	0.82	0.86	0.90	0.92	0.95	0.92	0.78
新規求人数(人)		2,449	2,203	2,332	2,300	2,009	2,350	2,429	2,032	2,213	2,367	2,280	2,240	2,130
新規求職申込者数(人)		2,139	1,468	1,419	1,267	1,200	1,319	1,399	997	1,026	1,369	1,243	1,422	2,179
新規求人倍率(倍)		1.14	1.50	1.64	1.82	1.67	1.78	1.74	2.04	2.16	1.73	1.83	1.58	0.98
就職件数(件)		479	409	406	414	286	382	373	323	312	295	361	445	412

4-a 産業別 新規求人数の推移【一般(パートタイムを除く)】(月単位)

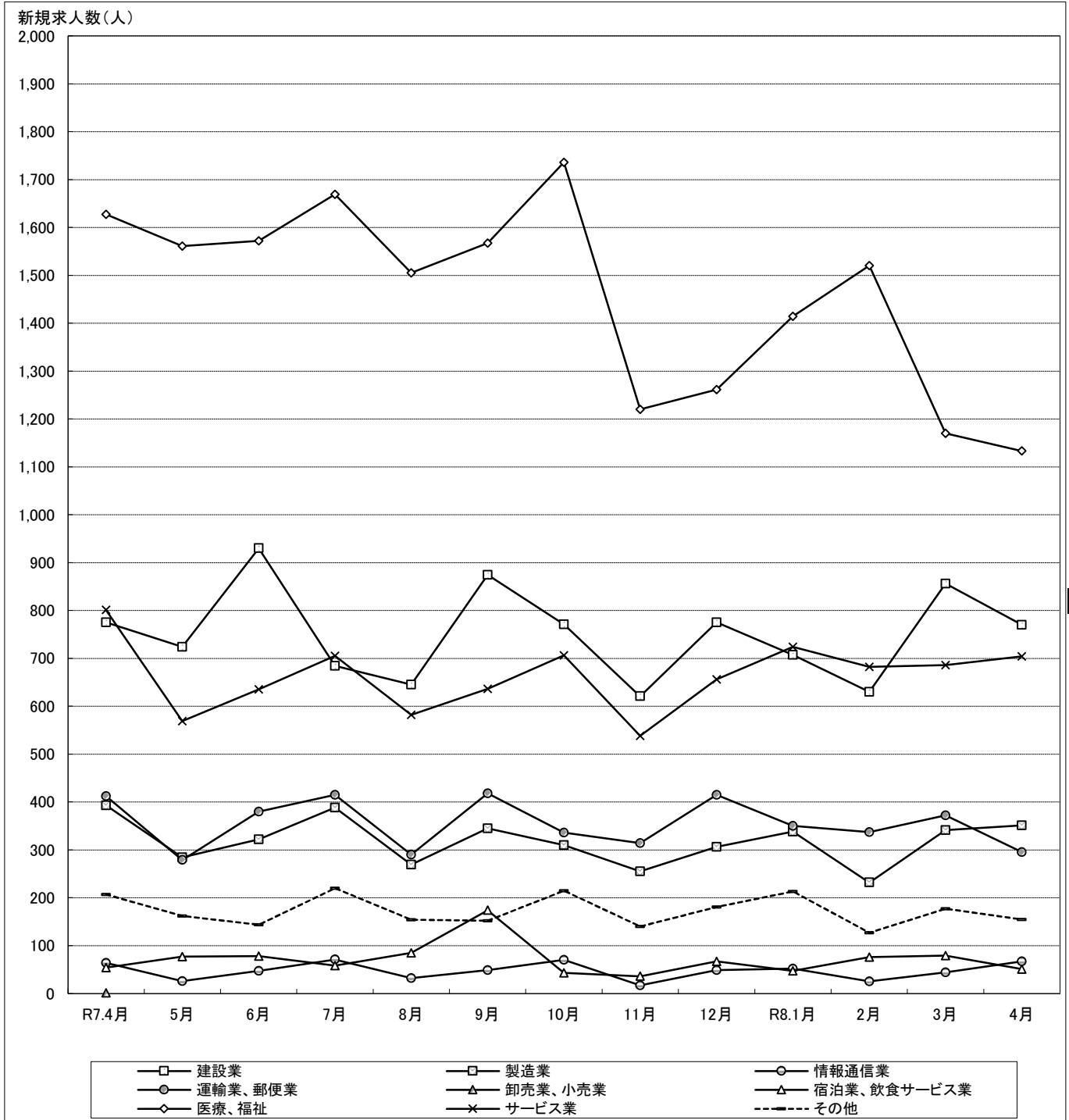

(単位:人)

区分	R7.4月	5月	6月	7月	8月	9月	10月	11月	12月	R8.1月	2月	3月	4月
	建設業	775	724	930	684	645	874	771	621	775	707	630	856
製造業	393	284	322	388	269	345	310	255	306	338	232	341	351
情報通信業	64	26	47	71	32	49	70	17	49	52	25	44	67
運輸業、郵便業	412	279	380	415	290	418	336	314	415	350	337	372	295
卸売業、小売業	449	416	361	382	345	297	428	319	325	440	342	347	378
宿泊業、飲食サービス業	54	77	78	58	85	174	43	36	67	47	76	79	51
医療、福祉	1,627	1,561	1,572	1,669	1,505	1,567	1,736	1,220	1,261	1,414	1,520	1,170	1,133
サービス業	801	569	635	705	582	636	706	538	656	724	682	686	704
その他	207	162	144	220	154	152	215	140	181	213	127	177	155
新規求人数(合計)	4,782	4,098	4,469	4,592	3,907	4,512	4,615	3,460	4,035	4,285	3,971	4,072	3,904

4-b 産業別 新規求人数の推移【一般(パートタイムを除く)】(年度単位)

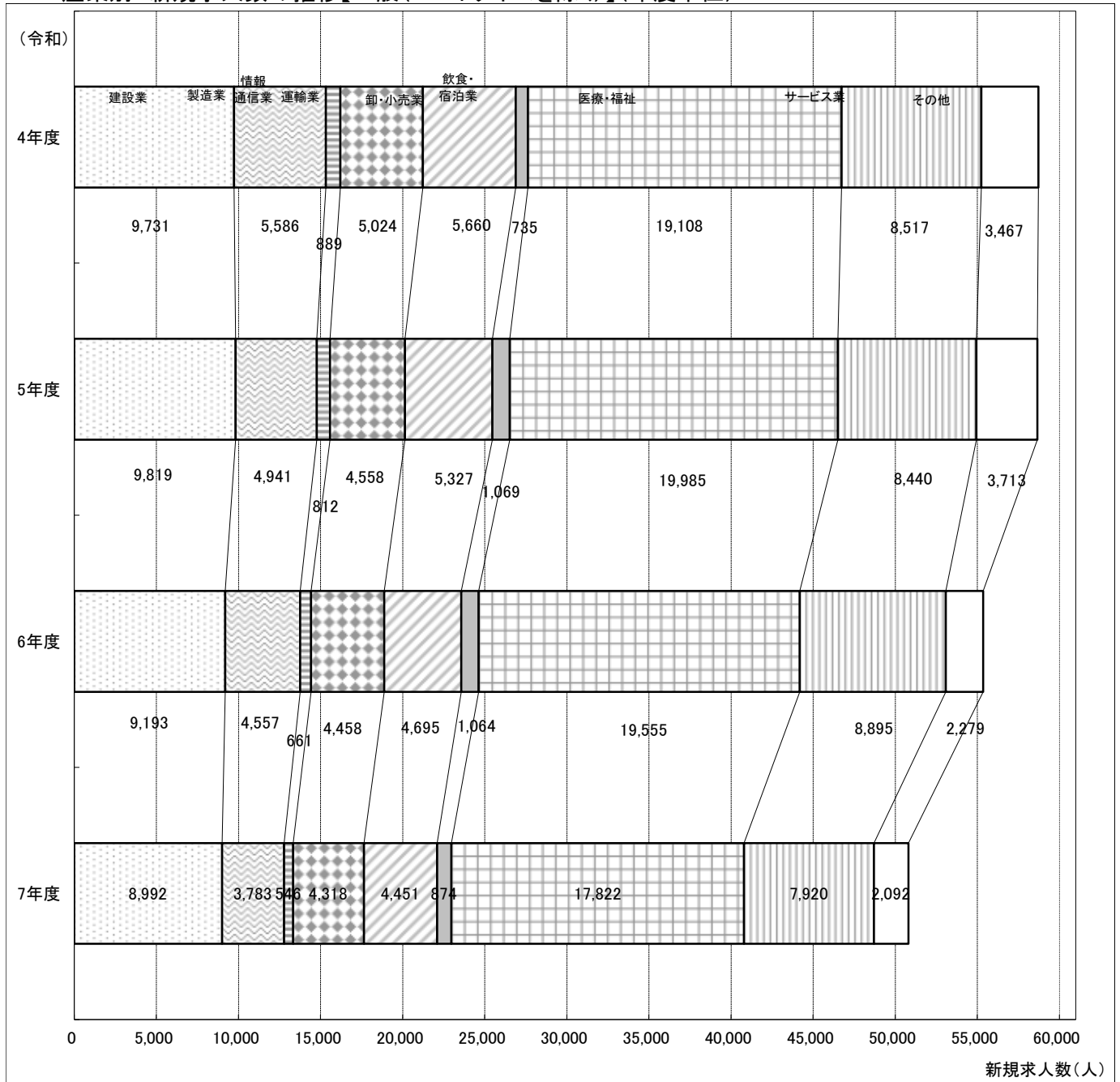

区分	平成			令和						
	28年度	29年度	30年度	元年度	2年度	3年度	4年度	5年度	6年度	7年度
建設業	7,682	7,710	8,093	7,840	8,510	8,527	9,731	9,819	9,193	8,992
製造業	4,359	5,035	5,508	4,569	3,266	4,658	5,586	4,941	4,557	3,783
情報通信業	953	669	710	669	803	929	889	812	661	546
運輸業、郵便業	4,212	4,864	4,985	4,701	4,306	4,607	5,024	4,558	4,458	4,318
卸売業、小売業	6,761	7,353	6,648	5,860	4,669	4,888	5,660	5,327	4,695	4,451
宿泊業、飲食サービス業	1,891	1,621	1,759	1,454	713	736	735	1,069	1,064	874
医療、福祉	16,008	17,401	18,705	18,032	16,269	18,220	19,108	19,985	19,555	17,822
サービス業	11,381	11,805	11,412	9,862	8,045	8,126	8,517	8,440	8,895	7,920
その他	2,812	2,677	2,890	3,282	3,188	4,058	3,467	3,713	2,279	2,092
新規求人数(合計)	56,059	59,135	60,710	56,269	49,769	54,749	58,717	58,664	55,357	50,798

5 年齢別 有効・新規求職者数と就職状況【常用(パートタイムを除く)】

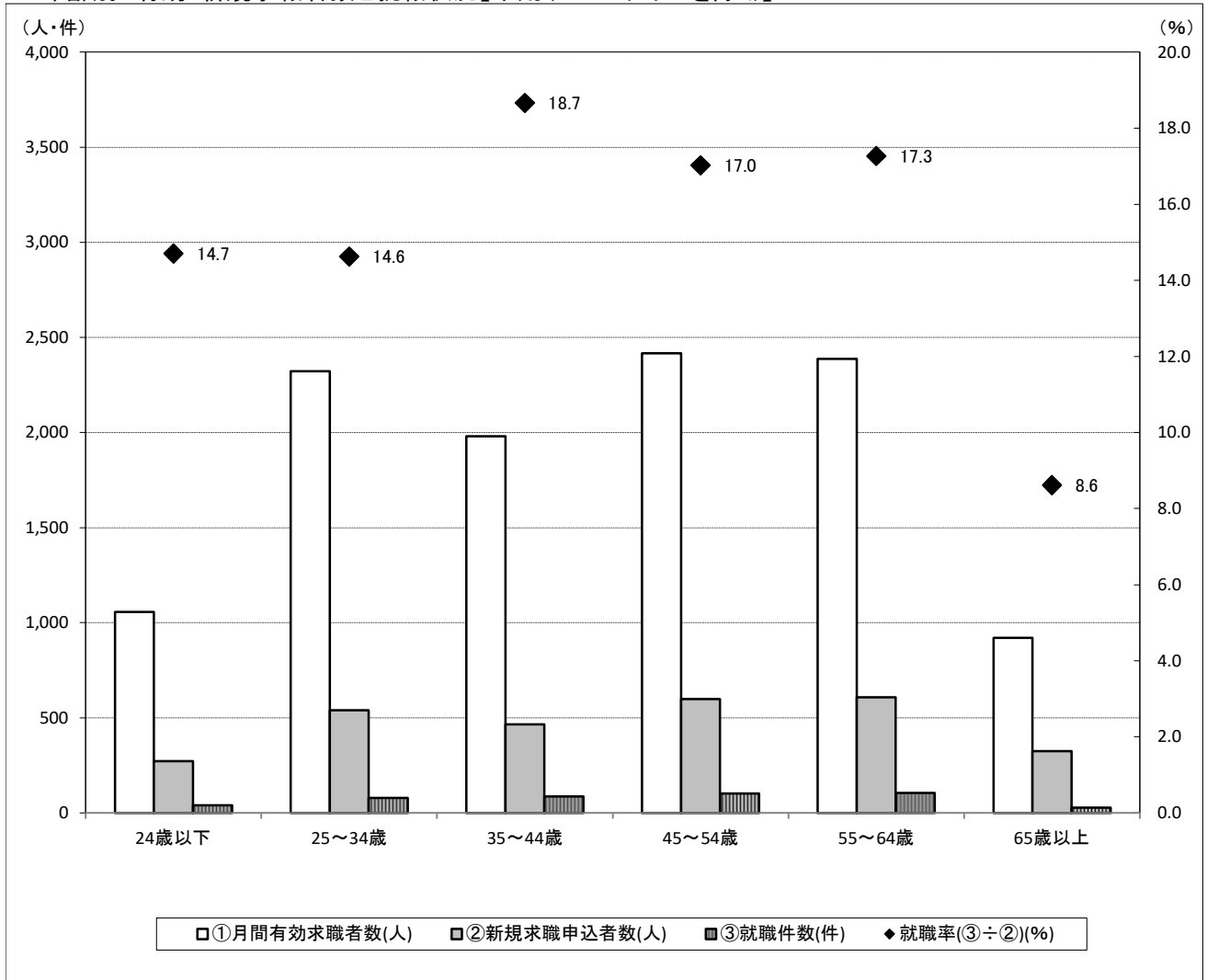

区分	①月間有効求職者数(人)			②新規求職申込者数(人)			③就職件数(件)			就職率(③÷②)(%)		
	全数	男性	女性	全数	男性	女性	全数	男性	女性	全数	男性	女性
19歳以下	113	42	71	29	9	20	3	1	2	10.3	11.1	10.0
20~24歳	944	405	539	243	88	155	37	17	20	15.2	19.3	12.9
24歳以下	1,057	447	610	272	97	175	40	18	22	14.7	18.6	12.6
25~29歳	1,311	579	729	318	121	197	45	23	22	14.2	19.0	11.2
30~34歳	1,011	443	562	222	77	144	34	16	18	15.3	20.8	12.5
25~34歳	2,322	1,022	1,291	540	198	341	79	39	40	14.6	19.7	11.7
35~39歳	900	475	423	177	83	94	38	13	25	21.5	15.7	26.6
40~44歳	1,081	531	548	289	113	176	49	24	25	17.0	21.2	14.2
35~44歳	1,981	1,006	971	466	196	270	87	37	50	18.7	18.9	18.5
45~49歳	1,083	477	604	272	105	166	40	12	28	14.7	11.4	16.9
50~54歳	1,333	647	684	327	147	179	62	30	32	19.0	20.4	17.9
45~54歳	2,416	1,124	1,288	599	252	345	102	42	60	17.0	16.7	17.4
55~59歳	1,287	715	570	312	157	154	60	34	26	19.2	21.7	16.9
60~64歳	1,100	747	353	296	202	94	45	31	14	15.2	15.3	14.9
55~64歳	2,387	1,462	923	608	359	248	105	65	40	17.3	18.1	16.1
65歳以上	921	734	187	325	265	60	28	22	6	8.6	8.3	10.0
合計	11,084	5,795	5,270	2,810	1,367	1,439	441	223	218	15.7	16.3	15.1

※求職申込書における男女別の記入が任意であるため、男女の合計と全数は一致しない。

6-a 職業別 新規求人・求職の状況【常用(パートタイムを除く)】

区分	①新規求職申込者数(人)			②新規求人数(人)	新規求人倍率(倍)
	全数	男性	女性	全数	(②÷①)
A 管理的職業	11	10	1	11	1.00
B 専門的・技術的職業	586	202	382	1,141	1.95
C 事務的職業	639	146	492	347	0.54
D 販売の職業	142	81	61	250	1.76
E サービスの職業	249	92	157	532	2.14
F 保安の職業	31	31	0	118	3.81
G 農林漁業の職業	11	9	2	11	1.00
H 生産工程の職業	125	95	30	482	3.86
I 輸送・機械運転の職業	140	133	7	329	2.35
J 建設・採掘の職業	58	58	0	431	7.43
K 運搬・清掃・包装等の職業	213	158	55	158	0.74
分類不能の職業	605	352	252	0	0.00
合計	2,810	1,367	1,439	3,810	1.36
うちIT関連職業	78	63	15	179	2.29
うち福祉関連職業	374	72	302	831	2.22

※求職申込書における男女別の記入が任意であるため、男女の合計と全数は一致しない。

6-b 職業別 新規求人・求職バランスシート【常用(パートタイムを除く)】

