職業紹介等からみた

北九州市の雇用情勢

令和 8 年 8 月分

北九州市 産業経済局 雇用・産業人材政策課

目　　次

ページ

Ⅰ　北九州市における雇用情勢等の概況

1　景況　1

2　労働力需給の動き　1

3　新規求人・求職の動き　1

4　雇用保険受給者の動き　1

Ⅱ　有効求人倍率・失業率の動き（国・県との比較）

1-a　2

1-b　有効求人倍率・失業率の推移【一般（パートタイムを含む）】（年度単位）　2

Ⅲ　市内求人・求職の動き

1　月間有効求人数・求職者数の推移【一般（パートタイムを含む）】（月単位）　3

2　新規求人数・求職者数の推移【一般（パートタイムを含む）】（月単位）　3

3-a　市内地区別　有効求人倍率等の推移【一般（パートタイムを除く）】（月単位）　4

3-b　市内地区別　有効求人倍率等の推移【一般（パートタイム）】（月単位）　5

4-a　産業別　新規求人数の推移【一般（パートタイムを除く）】（月単位）　6

4-b　産業別　新規求人数の推移【一般（パートタイムを除く）】（年度単位）　7

5　年齢別　有効・新規求職者数と就職状況【常用（パートタイムを除く）】　8

6-a　職業別　新規求人・求職の状況【常用（パートタイムを除く）】　9

6-b　職業別　新規求人・求職バランスシート【常用（パートタイムを除く）】　9

※ 本誌に掲載しているデータは、全て新規学卒者を除いたもの。
　また、出典について、特に記載のないものは全て福岡労働局職業安定業務統計に基づくもの。

Ⅰ　北九州市における雇用情勢等の概況

１ 景　況

北九州・京築地区の経済は、一部に弱めの動きもみられるが、緩やかに回復している。

こうした中で、生産は、下げ止まっている。雇用情勢をみると、緩やかに改善している。

日本銀行北九州支店　　「北九州・京築地区の金融経済概況」（2026年9月4日）より抜粋

２ 労働力需給の動き

有効求人数は17，890人で、前年同月比－4．1となり、32ケ月連続で前年同月を下回った。

有効求職者数は18，119人で、前年同月比－0．4%となり、3ケ月ぶりに前年同月を下回った。

この結果、有効求人倍率は0．99倍となった。

３ 新規求人・求職の動き

新規求人数は5，803人で、前年同月比－1．9%となり、19ケ月連続で前年同月を下回った。

新規求職者数は3，174人で、前年同月比＋6．3%となり、3ケ月連続で前年同月を上回った。

この結果、新規求人倍率は1．83倍となった。

Ⅱ　有効求人倍率・失業率の動き（国・県との比較）

1-a　有効求人倍率・失業率の推移【一般（パートタイムを含む）】（月単位）

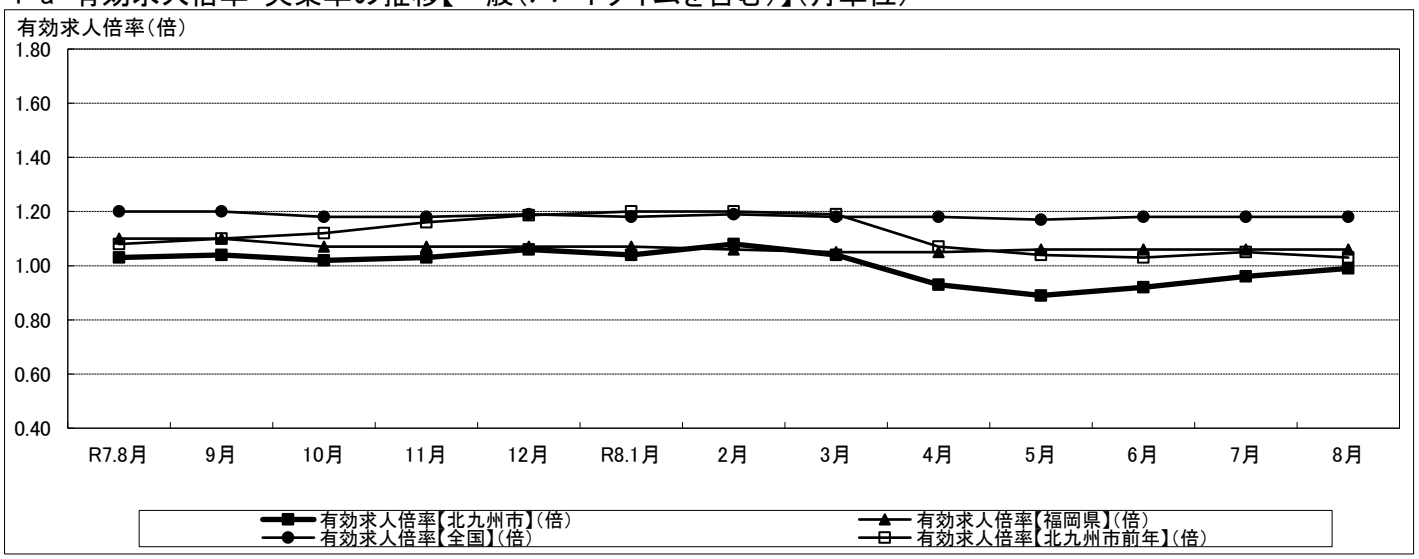

区分	R7.8月	9月	10月	11月	12月	R8.1月	2月	3月	4月	5月	6月	7月	8月
有効求人倍率【北九州市】（倍）	1.03	1.04	1.02	1.03	1.06	1.04	1.08	1.04	0.93	0.89	0.92	0.96	0.99
有効求人倍率【福岡県】（倍）	1.10	1.10	1.07	1.07	1.07	1.07	1.06	1.05	1.05	1.06	1.06	1.06	1.06
有効求人倍率【全国】（倍）	1.20	1.20	1.18	1.18	1.19	1.18	1.19	1.18	1.18	1.17	1.18	1.18	1.18
有効求人倍率【北九州市前年】（倍）	1.08	1.10	1.12	1.16	1.19	1.20	1.20	1.19	1.07	1.04	1.03	1.05	1.03
失業率【福岡県】（%）		2.8			2.4			2.8			2.9		
失業率【全国】（%）	2.6	2.6	2.6	2.6	2.6	2.7	2.6	2.7	2.5	2.5	2.5	2.4	2.5

※1　有効求人倍率（福岡県・全国）、失業率（全国）は季節調整値。また、失業率（福岡県）はモデル推計値で、四半期単位の値。
季節調整値は毎年1月分結果公表時、モデル推計値は毎年1～3月期平均公表時に、新たな結果を追加して過去に遡って再計算を行い数値を一部改定するため、発表当時の結果と若干異なることがある。

※2 【出典】
有効求人倍率（福岡県・全国）・・・厚生労働省「一般職業紹介状況」
失業率（福岡県・全国）・・・総務省統計局「労働力調査」

1-b　有効求人倍率・失業率の推移【一般（パートタイムを含む）】（年度単位）

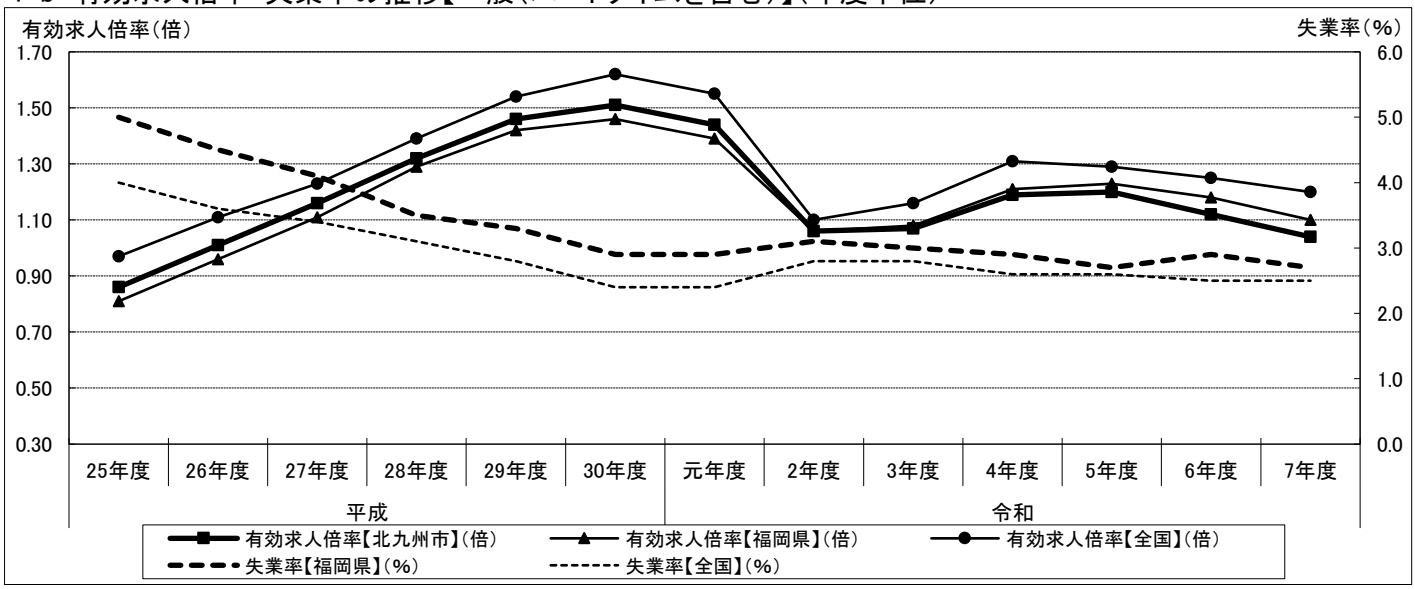

区分	平成						令和						
	25年度	26年度	27年度	28年度	29年度	30年度	元年度	2年度	3年度	4年度	5年度	6年度	7年度
有効求人倍率【北九州市】（倍）	0.86	1.01	1.16	1.32	1.46	1.51	1.44	1.06	1.07	1.19	1.20	1.12	1.04
有効求人倍率【福岡県】（倍）	0.81	0.96	1.11	1.29	1.42	1.46	1.39	1.06	1.08	1.21	1.23	1.18	1.10
有効求人倍率【全国】（倍）	0.97	1.11	1.23	1.39	1.54	1.62	1.55	1.10	1.16	1.31	1.29	1.25	1.20
失業率【福岡県】（%）	5.0	4.5	4.1	3.5	3.3	2.9	2.9	3.1	3.0	2.9	2.7	2.9	2.7
失業率【全国】（%）	4.0	3.6	3.4	3.1	2.8	2.4	2.4	2.8	2.8	2.6	2.6	2.5	2.5

※1　失業率（福岡県）は暦年（1～12月）の数値。失業率(福岡県)はモデル推計値。

※2 【出典】
有効求人倍率（福岡県・全国）・・・厚生労働省「職業安定業務統計」
失業率（福岡県・全国）・・・総務省統計局「労働力調査」

Ⅲ　市内求人・求職の動き

1　月間有効求人数・求職者数の推移【一般（パートタイムを含む）】（月単位）

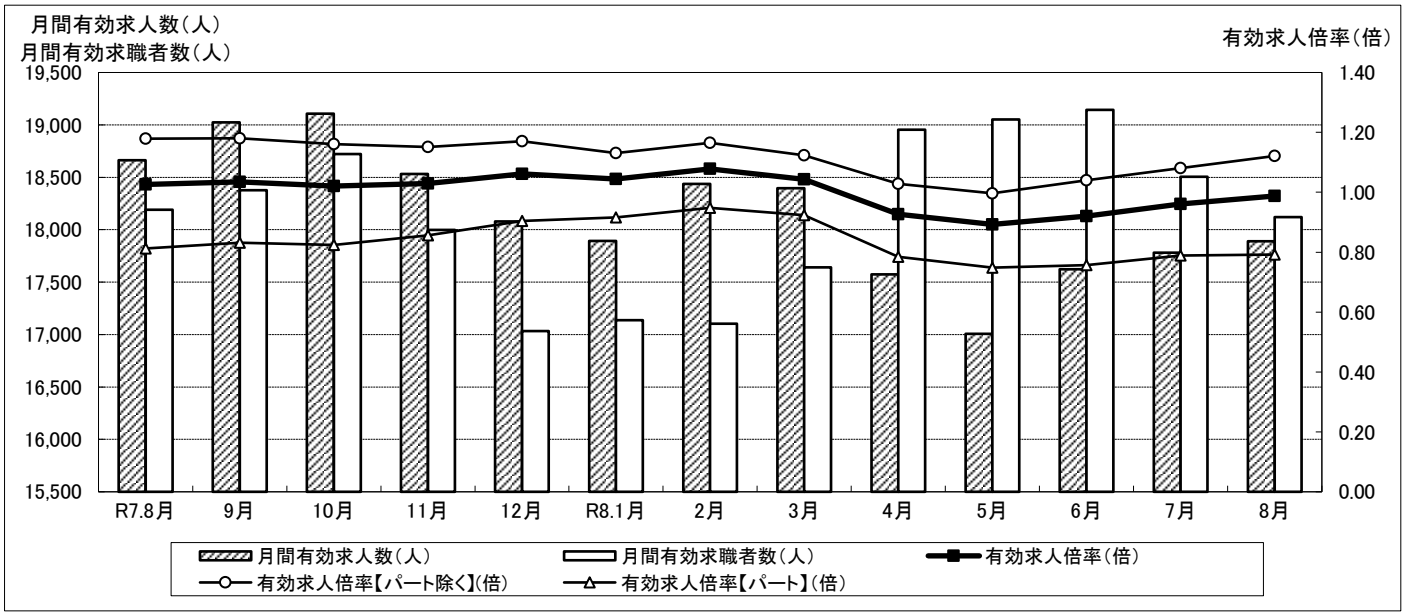

	R7.8月	9月	10月	11月	12月	R8.1月	2月	3月	4月	5月	6月	7月	8月
月間有効求人数（人）	18,663	19,024	19,107	18,532	18,079	17,893	18,437	18,396	17,574	17,007	17,623	17,781	17,890
【参考】前年同月比（%）	−5.3	−6.6	−8.8	−11.2	−11.7	−13.2	−10.8	−12.2	−12.9	−14.1	−9.9	−7.7	−4.1
月間有効求職者数（人）	18,191	18,378	18,721	17,998	17,032	17,137	17,103	17,640	18,954	19,051	19,143	18,506	18,119
【参考】前年同月比（%）	−0.3	−0.6	−0.1	−0.4	−1.3	−0.1	−0.3	0.4	0.2	−0.3	0.5	0.5	−0.4
有効求人倍率（倍）	1.03	1.04	1.02	1.03	1.06	1.04	1.08	1.04	0.93	0.89	0.92	0.96	0.99
有効求人倍率【パート除く】(倍)	1.18	1.18	1.16	1.15	1.17	1.13	1.16	1.12	1.03	1.00	1.04	1.08	1.12
有効求人倍率【パート】（倍）	0.81	0.83	0.82	0.86	0.90	0.92	0.95	0.92	0.78	0.75	0.76	0.79	0.79

2　新規求人数・求職者数の推移【一般（パートタイムを含む）】（月単位）

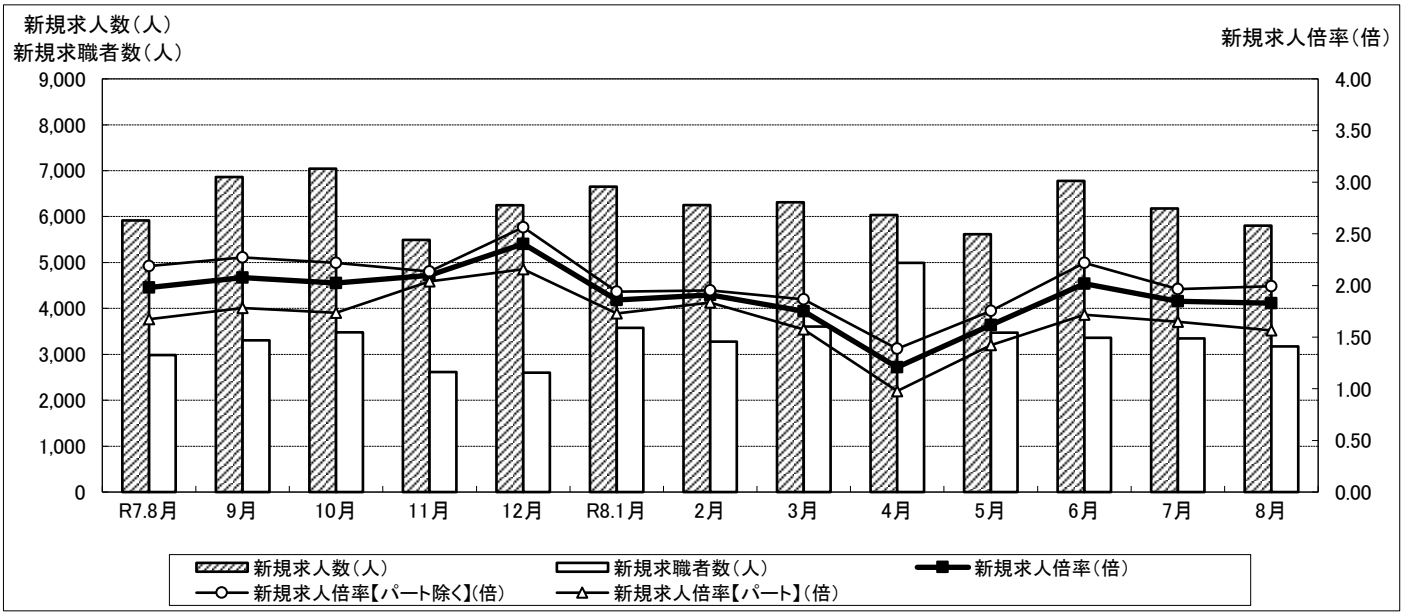

区分	R7.8月	9月	10月	11月	12月	R8.1月	2月	3月	4月	5月	6月	7月	8月
新規求人数（人）	5,916	6,862	7,044	5,492	6,248	6,652	6,251	6,312	6,034	5,616	6,777	6,177	5,803
【参考】前年同月比（%）	−8.5	−7.2	−10.3	−14.7	−10.5	−14.5	−3.9	−12.7	−16.6	−10.9	−0.4	−10.4	−1.9
新規求職者数（人）	2,987	3,306	3,480	2,617	2,600	3,579	3,277	3,605	4,994	3,474	3,361	3,347	3,174
【参考】前年同月比（%）	3.5	−6.5	−2.6	−6.5	0.9	4.2	7.1	4.0	2.3	−0.9	0.5	3.8	6.3
新規求人倍率（倍）	1.98	2.08	2.02	2.10	2.40	1.86	1.91	1.75	1.21	1.62	2.02	1.85	1.83
新規求人倍率【パート除く】(倍)	2.19	2.27	2.22	2.14	2.56	1.94	1.95	1.87	1.39	1.75	2.22	1.97	1.99
新規求人倍率【パート】（倍）	1.67	1.78	1.74	2.04	2.16	1.73	1.83	1.58	0.98	1.42	1.72	1.65	1.56

3-a 市内地区別 有効求人倍率等の推移【一般（パートタイムを除く）】（月単位）

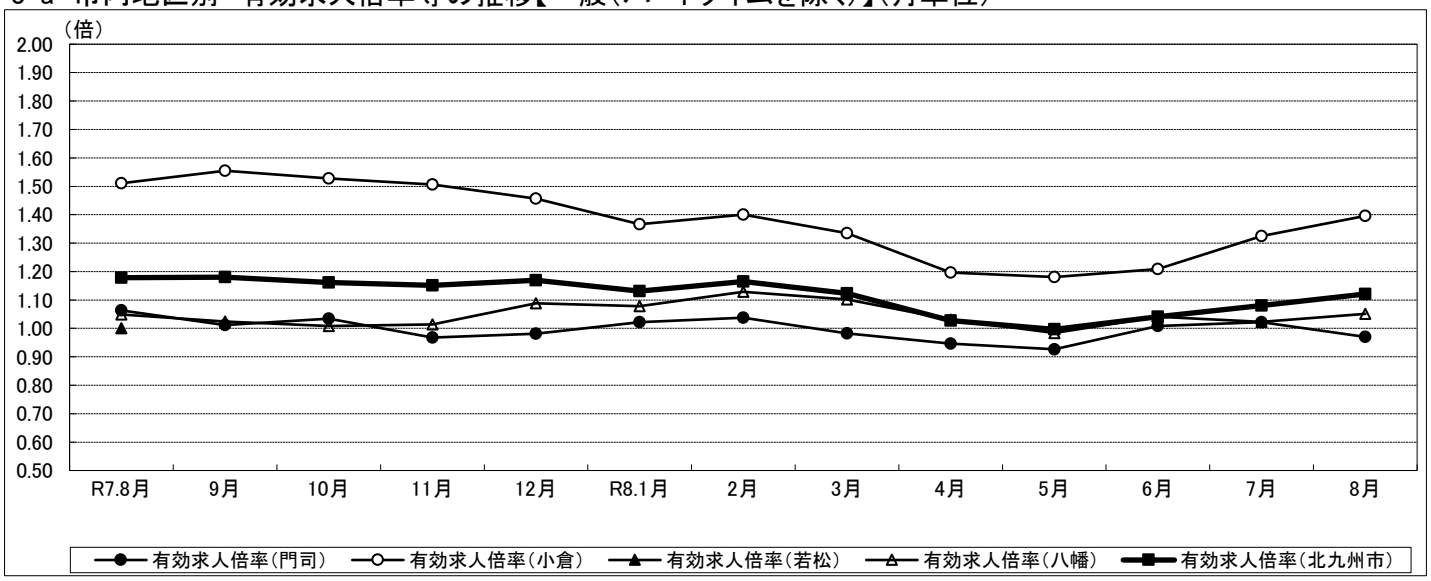

区分		R7.8月	9月	10月	11月	12月	R8.1月	2月	3月	4月	5月	6月	7月	8月
門司	月間有効求人数（人）	823	801	823	756	718	755	772	765	730	695	739	751	711
	月間有効求職者数（人）	774	792	796	781	732	739	744	779	771	750	733	735	733
	有効求人倍率（倍）	1.06	1.01	1.03	0.97	0.98	1.02	1.04	0.98	0.95	0.93	1.01	1.02	0.97
	新規求人数（人）	302	240	318	228	219	334	249	228	285	234	276	275	195
	新規求職申込者数（人）	139	172	166	128	101	157	147	160	192	147	144	154	146
	新規求人倍率（倍）	2.17	1.40	1.92	1.78	2.17	2.13	1.69	1.43	1.48	1.59	1.92	1.79	1.34
	就職件数（件）	27	36	18	30	31	32	34	30	27	34	26	27	18
小倉	月間有効求人数（人）	6,539	6,810	6,755	6,447	6,005	5,714	5,815	5,805	5,451	5,370	5,470	5,919	6,176
	月間有効求職者数（人）	4,328	4,380	4,422	4,280	4,121	4,180	4,151	4,348	4,554	4,548	4,526	4,466	4,424
	有効求人倍率（倍）	1.51	1.55	1.53	1.51	1.46	1.37	1.40	1.34	1.20	1.18	1.21	1.33	1.40
	新規求人数（人）	1,776	2,753	2,398	1,541	2,185	2,078	1,715	2,129	1,820	1,674	2,185	2,173	1,995
	新規求職申込者数（人）	792	857	869	726	713	950	892	974	1,198	850	852	923	850
	新規求人倍率（倍）	2.24	3.21	2.76	2.12	3.06	2.19	1.92	2.19	1.52	1.97	2.56	2.35	2.35
	就職件数（件）	130	190	184	151	163	159	157	239	210	168	184	176	173
若松	月間有効求人数（人）	0	0	0	0	0	0	0	0	0	0	0	0	0
	月間有効求職者数（人）	604	623	645	612	570	579	613	631	700	724	713	707	681
	有効求人倍率（倍）	0.00	0.00	0.00	0.00	0.00	0.00	0.00	0.00	0.00	0.00	0.00	0.00	0.00
	新規求人数（人）	0	0	0	0	0	0	0	0	0	0	0	0	0
	新規求職申込者数（人）	106	143	146	95	86	124	126	132	192	143	127	124	116
	新規求人倍率（倍）	0.00	0.00	0.00	0.00	0.00	0.00	0.00	0.00	0.00	0.00	0.00	0.00	0.00
	就職件数（件）	20	32	33	23	21	20	21	30	27	28	30	27	21
八幡	月間有効求人数（人）	5,128	5,050	5,112	4,981	5,057	5,104	5,359	5,288	5,229	4,975	5,291	5,126	5,167
	月間有効求職者数（人）	4,890	4,932	5,067	4,913	4,646	4,736	4,748	4,801	5,074	5,056	5,080	5,009	4,914
	有効求人倍率（倍）	1.05	1.02	1.01	1.01	1.09	1.08	1.13	1.10	1.03	0.98	1.04	1.02	1.05
	新規求人数（人）	1,829	1,519	1,899	1,691	1,631	1,873	2,007	1,715	1,799	1,667	1,981	1,639	1,721
	新規求職申込者数（人）	750	815	900	671	674	979	869	917	1,233	900	878	878	852
	新規求人倍率（倍）	2.44	1.86	2.11	2.52	2.42	1.91	2.31	1.87	1.46	1.85	2.26	1.87	2.02
	就職件数（件）	143	150	178	160	143	136	147	186	200	137	176	180	152
合計（北九州市）	月間有効求人数（人）	12,490	12,661	12,690	12,184	11,780	11,573	11,946	11,858	11,410	11,040	11,500	11,796	12,054
	月間有効求職者数（人）	10,596	10,727	10,930	10,586	10,069	10,234	10,256	10,559	11,099	11,078	11,052	10,917	10,752
	有効求人倍率（倍）	1.18	1.18	1.16	1.15	1.17	1.13	1.16	1.12	1.03	1.00	1.04	1.08	1.12
	新規求人数（人）	3,907	4,512	4,615	3,460	4,035	4,285	3,971	4,072	3,904	3,575	4,442	4,087	3,911
	新規求職申込者数（人）	1,787	1,987	2,081	1,620	1,574	2,210	2,034	2,183	2,815	2,040	2,001	2,079	1,964
	新規求人倍率（倍）	2.19	2.27	2.22	2.14	2.56	1.94	1.95	1.87	1.39	1.75	2.22	1.97	1.99
	就職件数（件）	320	408	413	364	358	347	359	485	464	367	416	410	364

※ データは市内ハローワークの数値を以下のとおり集計したもの。

【門司】 ハローワーク門司　【小倉】 ハローワーク小倉、マザーズハローワーク北九州の合計値

【若松】 ハローワーク若松　【八幡】 ハローワーク八幡、ハローワーク戸畑の合計値

※ 平成25年6月24日より、ハローワーク若松・ハローワーク戸畑の求人手続きの取扱窓口は、ハローワーク八幡に変更。

3-b 市内地区別 有効求人倍率等の推移【一般（パートタイム）】（月単位）

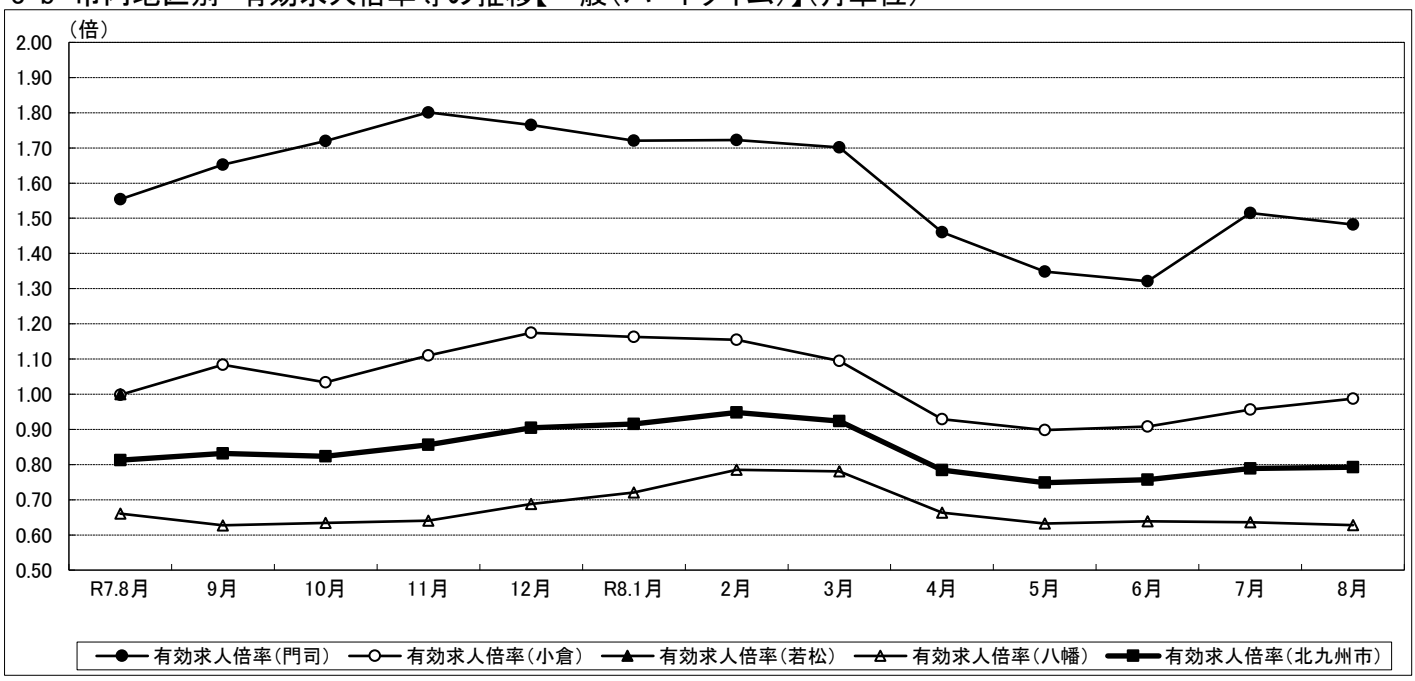

区分		R7.8月	9月	10月	11月	12月	R8.1月	2月	3月	4月	5月	6月	7月	8月
門司	月間有効求人数（人）	920	940	994	969	941	955	1,001	1,016	968	909	930	959	922
	月間有効求職者数（人）	592	569	578	538	533	555	581	597	663	674	704	633	622
	有効求人倍率（倍）	1.55	1.65	1.72	1.80	1.77	1.72	1.72	1.70	1.46	1.35	1.32	1.52	1.48
	新規求人数（人）	371	311	377	380	255	366	435	272	355	349	293	383	312
	新規求職申込者数（人）	104	109	112	76	99	127	117	108	219	129	131	119	109
	新規求人倍率（倍）	3.57	2.85	3.37	5.00	2.58	2.88	3.72	2.52	1.62	2.71	2.24	3.22	2.86
	就職件数（件）	22	27	28	25	34	34	31	32	39	28	33	26	19
小倉	月間有効求人数（人）	2,806	3,075	3,023	3,061	3,050	3,003	2,963	2,979	2,806	2,774	2,842	2,829	2,782
	月間有効求職者数（人）	2,810	2,838	2,925	2,758	2,597	2,582	2,566	2,722	3,021	3,089	3,130	2,957	2,817
	有効求人倍率（倍）	1.00	1.08	1.03	1.11	1.17	1.16	1.15	1.09	0.93	0.90	0.91	0.96	0.99
	新規求人数（人）	813	1,237	1,117	898	1,195	1,037	910	1,183	919	877	1,193	993	832
	新規求職申込者数（人）	526	525	560	384	427	531	520	589	825	575	564	490	464
	新規求人倍率（倍）	1.55	2.36	1.99	2.34	2.80	1.95	1.75	2.01	1.11	1.53	2.12	2.03	1.79
	就職件数（件）	119	171	140	131	123	127	154	189	148	168	173	161	120
若松	月間有効求人数（人）	0	0	0	0	0	0	0	0	0	0	0	0	0
	月間有効求職者数（人）	488	501	501	496	478	490	481	506	570	597	576	543	532
	有効求人倍率（倍）	0.00	0.00	0.00	0.00	0.00	0.00	0.00	0.00	0.00	0.00	0.00	0.00	0.00
	新規求人数（人）	0	0	0	0	0	0	0	0	0	0	0	0	0
	新規求職申込者数（人）	60	90	96	75	77	103	71	104	151	94	73	79	71
	新規求人倍率（倍）	0.00	0.00	0.00	0.00	0.00	0.00	0.00	0.00	0.00	0.00	0.00	0.00	0.00
	就職件数（件）	19	15	19	12	18	19	28	17	16	23	26	23	16
八幡	月間有効求人数（人）	2,447	2,348	2,400	2,318	2,308	2,362	2,527	2,543	2,390	2,284	2,351	2,197	2,132
	月間有効求職者数（人）	3,705	3,743	3,787	3,620	3,355	3,276	3,219	3,256	3,601	3,613	3,681	3,456	3,396
	有効求人倍率（倍）	0.66	0.63	0.63	0.64	0.69	0.72	0.79	0.78	0.66	0.63	0.64	0.64	0.63
	新規求人数（人）	825	802	935	754	763	964	935	785	856	815	849	714	748
	新規求職申込者数（人）	510	595	631	462	423	608	535	621	984	636	592	580	566
	新規求人倍率（倍）	1.62	1.35	1.48	1.63	1.80	1.59	1.75	1.26	0.87	1.28	1.43	1.23	1.32
	就職件数（件）	126	169	186	155	137	115	148	207	209	163	186	168	119
合計（北九州市）	月間有効求人数（人）	6,173	6,363	6,417	6,348	6,299	6,320	6,491	6,538	6,164	5,967	6,123	5,985	5,836
	月間有効求職者数（人）	7,595	7,651	7,791	7,412	6,963	6,903	6,847	7,081	7,855	7,973	8,091	7,589	7,367
	有効求人倍率（倍）	0.81	0.83	0.82	0.86	0.90	0.92	0.95	0.92	0.78	0.75	0.76	0.79	0.79
	新規求人数（人）	2,009	2,350	2,429	2,032	2,213	2,367	2,280	2,240	2,130	2,041	2,335	2,090	1,892
	新規求職申込者数（人）	1,200	1,319	1,399	997	1,026	1,369	1,243	1,422	2,179	1,434	1,360	1,268	1,210
	新規求人倍率（倍）	1.67	1.78	1.74	2.04	2.16	1.73	1.83	1.58	0.98	1.42	1.72	1.65	1.56
	就職件数（件）	286	382	373	323	312	295	361	445	412	382	418	378	274

4-a 産業別 新規求人数の推移【一般（パートタイムを除く）】（月単位）

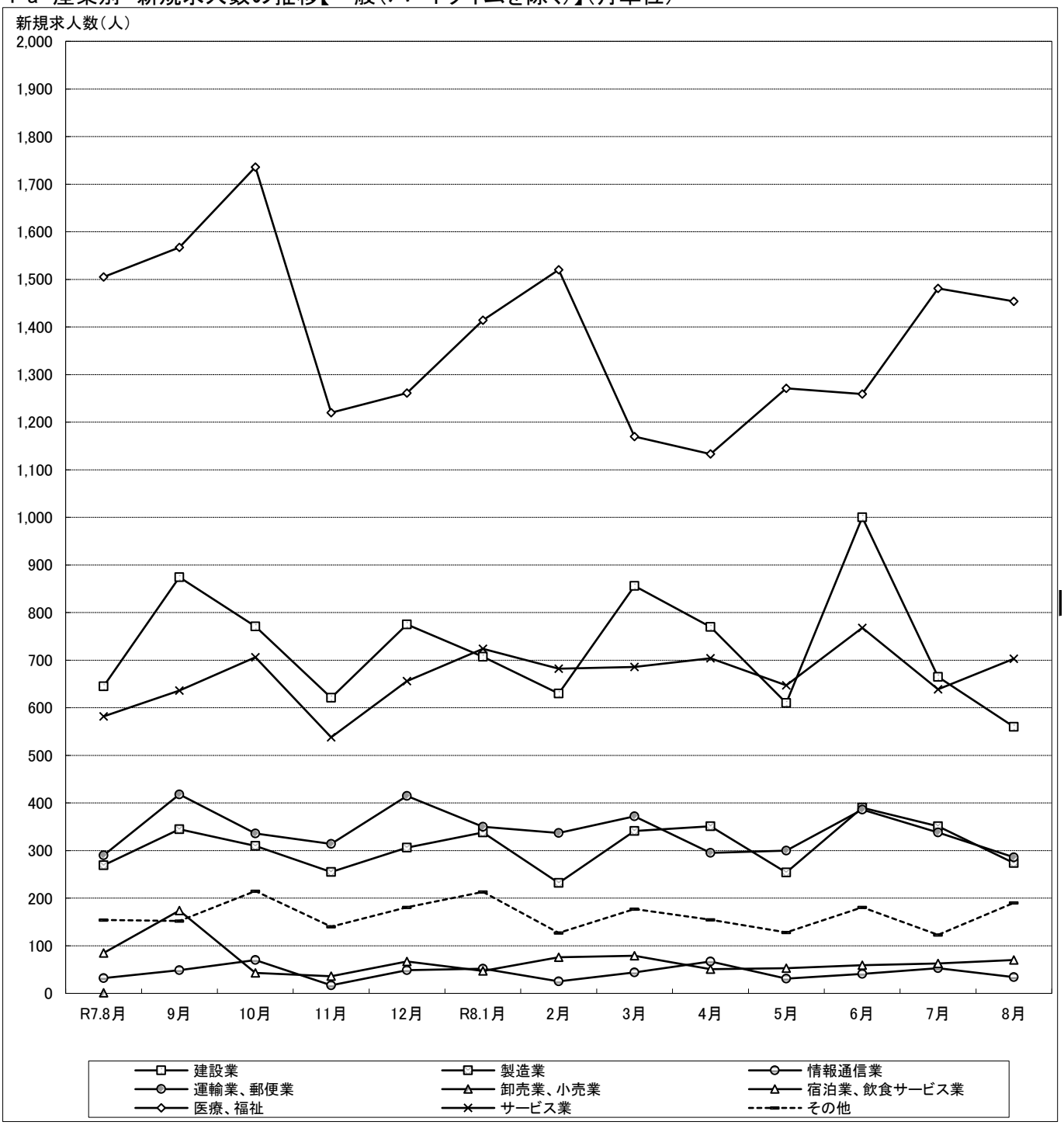

（単位：人）

区分	R7.8月	9月	10月	11月	12月	R8.1月	2月	3月	4月	5月	6月	7月	8月
建設業	645	874	771	621	775	707	630	856	770	610	1,000	665	560
製造業	269	345	310	255	306	338	232	341	351	254	390	351	274
情報通信業	32	49	70	17	49	52	25	44	67	31	41	53	34
運輸業、郵便業	290	418	336	314	415	350	337	372	295	300	386	338	286
卸売業、小売業	345	297	428	319	325	440	342	347	378	281	358	374	340
宿泊業、飲食サービス業	85	174	43	36	67	47	76	79	51	53	59	63	70
医療、福祉	1,505	1,567	1,736	1,220	1,261	1,414	1,520	1,170	1,133	1,271	1,259	1,481	1,454
サービス業	582	636	706	538	656	724	682	686	704	647	768	639	703
その他	154	152	215	140	181	213	127	177	155	128	181	123	190
新規求人数（合計）	3,907	4,512	4,615	3,460	4,035	4,285	3,971	4,072	3,904	3,575	4,442	4,087	3,911

4-b 産業別 新規求人数の推移【一般（パートタイムを除く）】（年度単位）

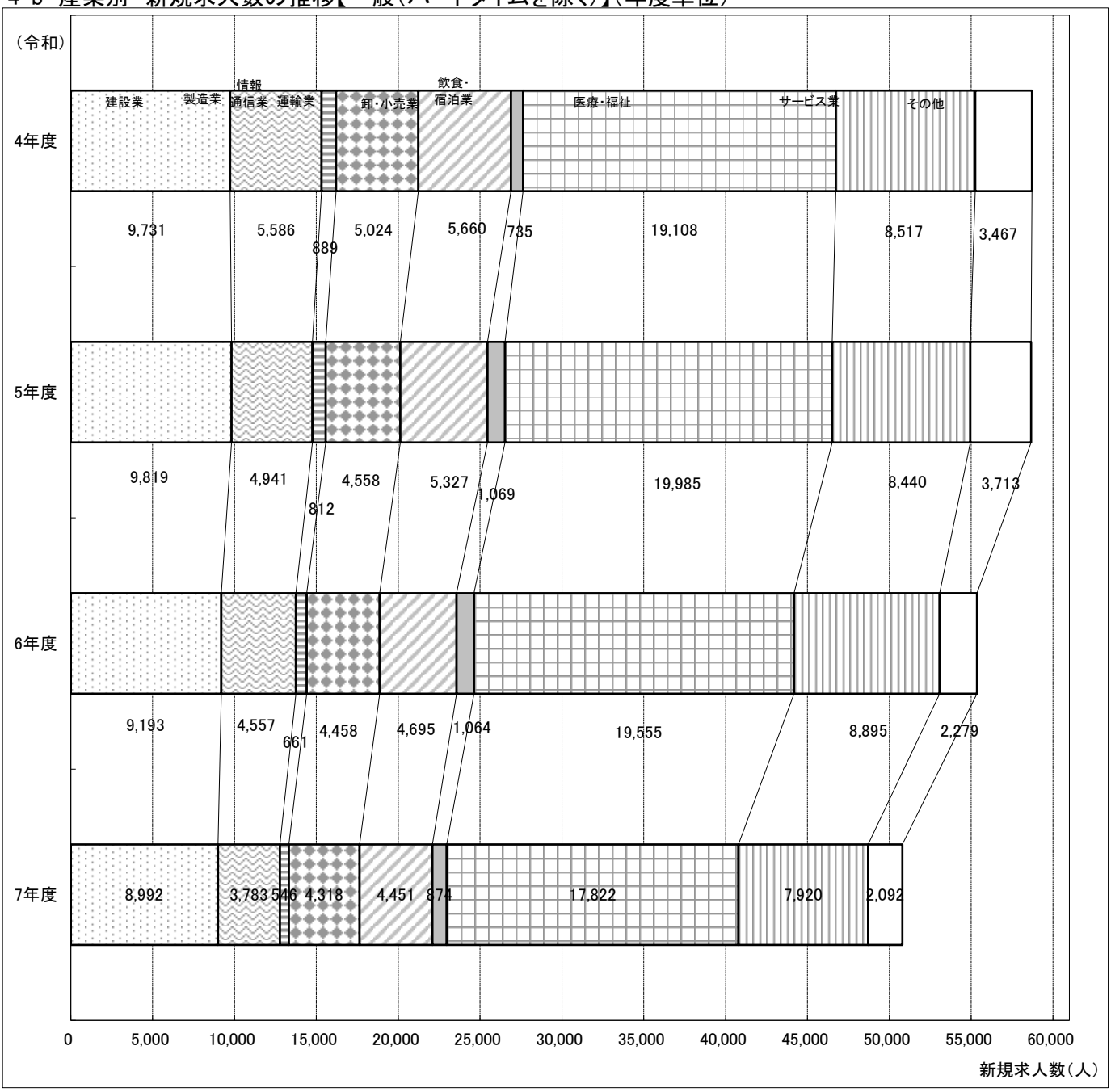

（単位：人）

区分	平成			令和						
	28年度	29年度	30年度	元年度	2年度	3年度	4年度	5年度	6年度	7年度
建設業	7,682	7,710	8,093	7,840	8,510	8,527	9,731	9,819	9,193	8,992
製造業	4,359	5,035	5,508	4,569	3,266	4,658	5,586	4,941	4,557	3,783
情報通信業	953	669	710	669	803	929	889	812	661	546
運輸業、郵便業	4,212	4,864	4,985	4,701	4,306	4,607	5,024	4,558	4,458	4,318
卸売業、小売業	6,761	7,353	6,648	5,860	4,669	4,888	5,660	5,327	4,695	4,451
宿泊業、飲食サービス業	1,891	1,621	1,759	1,454	713	736	735	1,069	1,064	874
医療、福祉	16,008	17,401	18,705	18,032	16,269	18,220	19,108	19,985	19,555	17,822
サービス業	11,381	11,805	11,412	9,862	8,045	8,126	8,517	8,440	8,895	7,920
その他	2,812	2,677	2,890	3,282	3,188	4,058	3,467	3,713	2,279	2,092
新規求人数（合計）	56,059	59,135	60,710	56,269	49,769	54,749	58,717	58,664	55,357	50,798

5 年齢別 有効・新規求職者数と就職状況【常用（パートタイムを除く）】

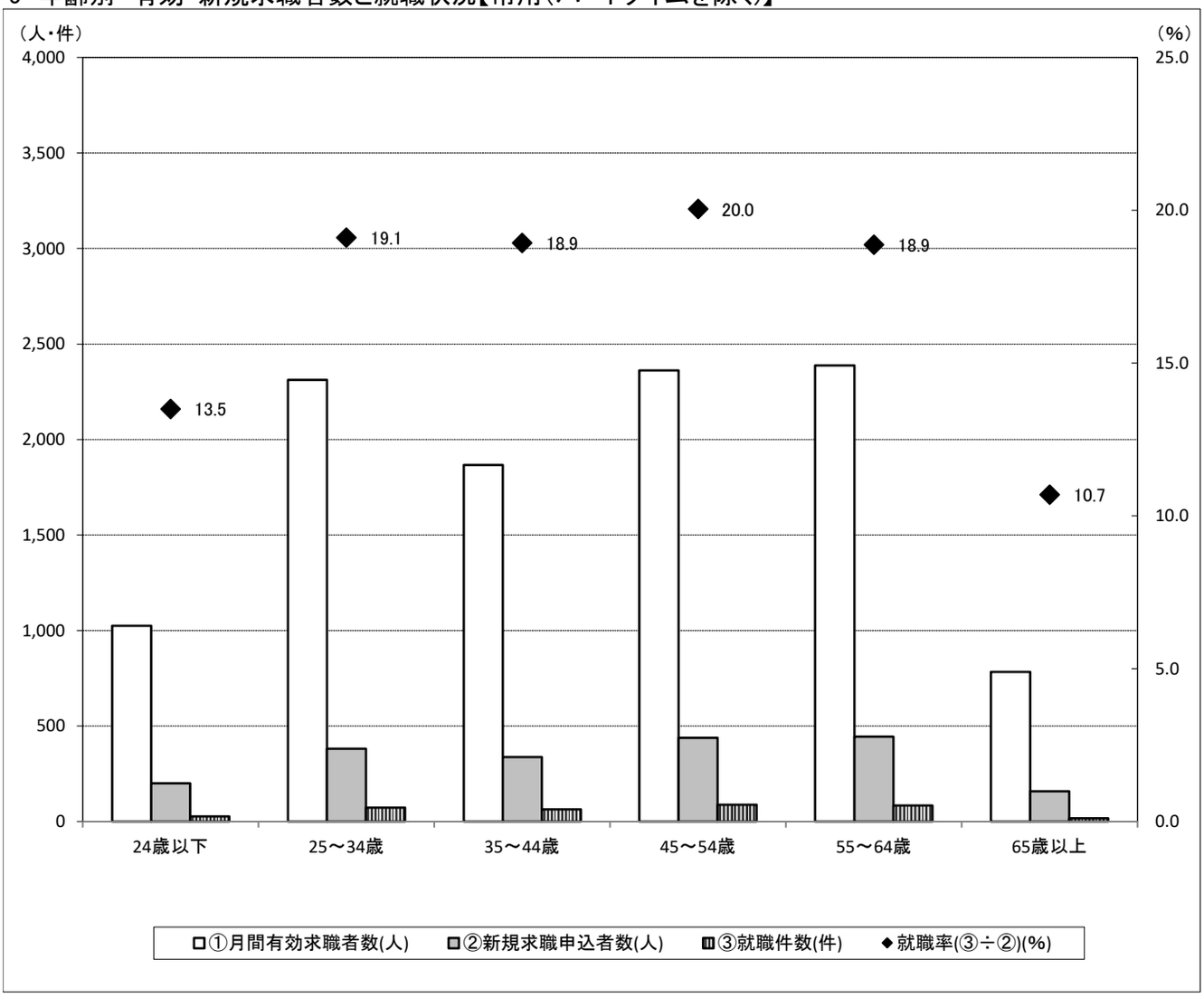

区分	①月間有効求職者数(人)			②新規求職申込者数(人)			③就職件数(件)			就職率(③÷②)(%)		
	全数	男性	女性	全数	男性	女性	全数	男性	女性	全数	男性	女性
19歳以下	123	62	60	29	15	14	4	2	2	13.8	13.3	14.3
20～24歳	902	406	494	171	77	94	23	9	14	13.5	11.7	14.9
24歳以下	1,025	468	554	200	92	108	27	11	16	13.5	12.0	14.8
25～29歳	1,291	552	735	220	91	129	38	19	19	17.3	20.9	14.7
30～34歳	1,021	423	595	162	64	97	35	15	20	21.6	23.4	20.6
25～34歳	2,312	975	1,330	382	155	226	73	34	39	19.1	21.9	17.3
35～39歳	900	464	435	166	76	90	25	12	13	15.1	15.8	14.4
40～44歳	967	504	463	172	73	99	39	16	23	22.7	21.9	23.2
35～44歳	1,867	968	898	338	149	189	64	28	36	18.9	18.8	19.0
45～49歳	1,083	519	561	196	77	118	42	20	22	21.4	26.0	18.6
50～54歳	1,279	630	649	243	114	129	46	17	29	18.9	14.9	22.5
45～54歳	2,362	1,149	1,210	439	191	247	88	37	51	20.0	19.4	20.6
55～59歳	1,336	764	569	253	133	119	47	26	21	18.6	19.5	17.6
60～64歳	1,052	727	325	192	128	64	37	23	14	19.3	18.0	21.9
55～64歳	2,388	1,491	894	445	261	183	84	49	35	18.9	18.8	19.1
65歳以上	784	650	134	159	136	23	17	13	4	10.7	9.6	17.4
合　　計	10,738	5,701	5,020	1,963	984	976	353	172	181	18.0	17.5	18.5

※求職申込書における男女別の記入が任意であるため、男女の合計と全数は一致しない。

6-a 職業別 新規求人・求職の状況【常用（パートタイムを除く）】

区分	①新規求職申込者数（人）			②新規求人数（人）	新規求人倍率（倍）
	全数	男性	女性	全数	（②÷①）
A　管理的職業	7	6	1	27	3.86
B　専門的・技術的職業	308	106	201	1,182	3.84
C　事務的職業	467	107	359	314	0.67
D　販売の職業	111	67	44	226	2.04
E　サービスの職業	186	64	121	739	3.97
F　保安の職業	28	28	0	88	3.14
G　農林漁業の職業	6	6	0	2	0.33
H　生産工程の職業	83	70	13	355	4.28
I　輸送・機械運転の職業	103	98	5	268	2.60
J　建設・採掘の職業	34	34	0	358	10.53
K　運搬・清掃・包装等の職業	198	142	56	198	1.00
分類不能の職業	432	256	176	0	0.00
合　計	1,963	984	976	3,757	1.91
うちＩＴ関連職業	44	34	10	119	2.70
うち福祉関連職業	227	54	173	1,137	5.01

※求職申込書における男女別の記入が任意であるため、男女の合計と全数は一致しない。
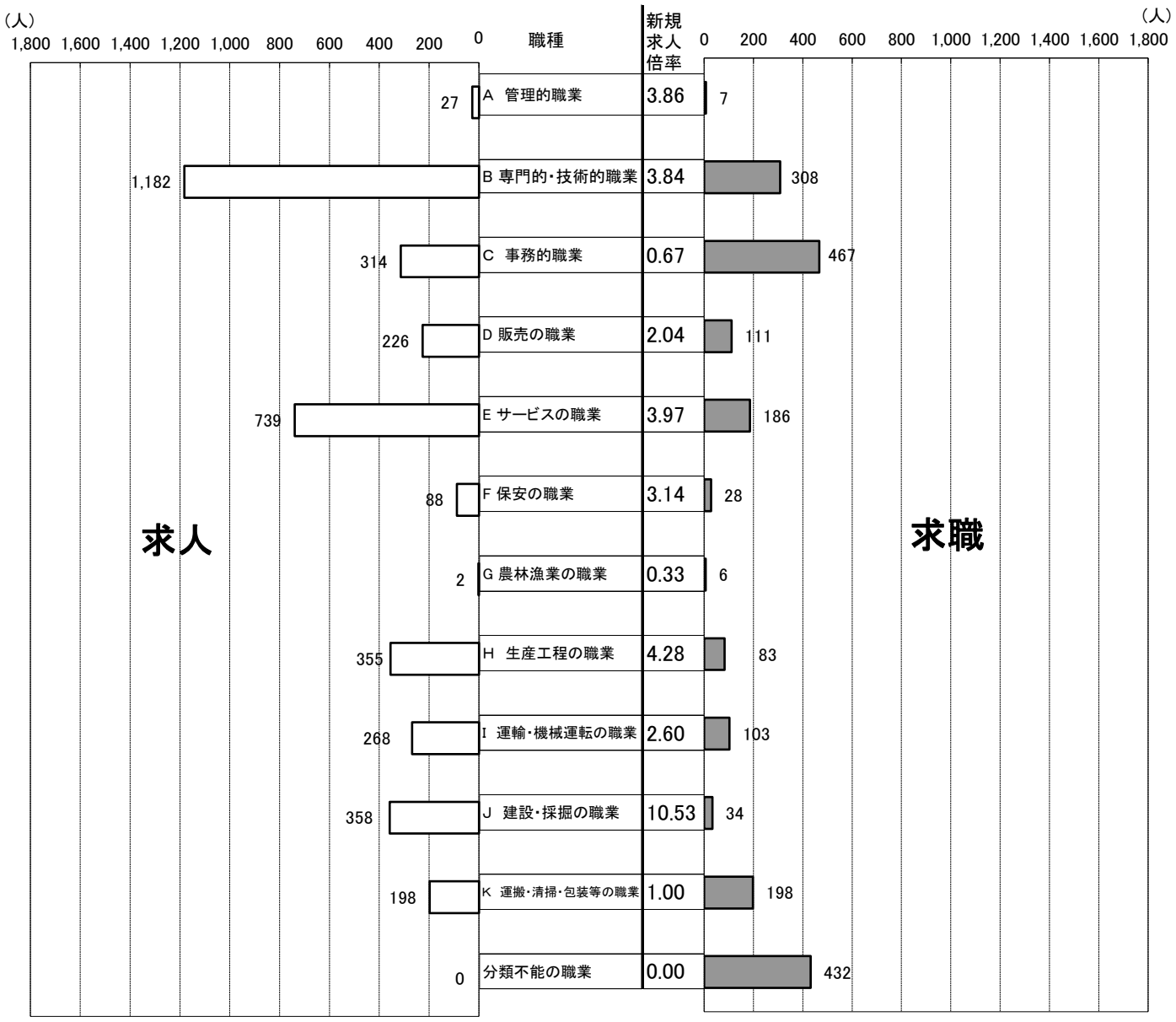
6-b 職業別 新規求人・求職バランスシート【常用（パートタイムを除く）】