

人口と世帯数(9月1日現在推計)

区別	世帯数	人口	男	女
全市	285,534	1,053,292	514,879	538,413
門司区	40,910	152,945	73,505	79,440
小倉区	92,921	335,346	164,749	170,597
若松区	26,949	101,860	49,054	52,806
八幡区	96,223	357,903	175,189	182,714
戸畑区	28,531	105,238	52,382	52,856

北九州

市政だより

毎月2回1日・15日 北九州発行 昭和39年4月15日 第三種郵便物認可



国への苦情 相談どうぞ

10月16日から22日までは「行政相談週間」です。国では国民から広く行政に関する苦情を聞き、これを解決するために行政相談員制度を設けています。例えば、恩給、年金、登記、国税、保険、生活保護、環境衛生、農地、郵便、道路、交通、公営住宅、河川、公害その他、国鉄、電々、専売、公団、公庫などの行政苦情を、親身にお世話するのが、行政相談員のしごとです。秘密を守り、無料で相談をうけます。巡回日程はつぎのとおり。

【北九州市行政巡回相談】 10月19日10時～15時、戸畑文化ホール第2集会室。相談員は市内の行政相談員、行政管理庁職員、市職員。

【各区行政巡回相談】 門司区=20日10時～15時、門司区役所特別応接室。担当は衛藤学一行政相談員。▷小倉区=16・17・19日10時～15時小倉玉屋。20・21・22日10時～15時小倉井筒屋。担当は森山健次郎、戸田テル行政相談員。▷若松区=16～21日(19日は除く)9時～12時若松区役所市民相談室。担当は白石雅樹行政相談員。八幡区=18・20・21日10時～15時八幡区社会福祉会館心配ごと相談室。担当は帆土市次相談員。▷戸畑区=16～21日(19日は除く)9時～17時戸畑ステーションホテル3階ロビー。担当は安城道洋行政相談員。



胸はって

体育の日に競う

秋晴れのもと元気な声援がとどろく10月10日「体育の日」に、市内では、市民こそって参加の「市民体育祭」が、二十三会場に約一万五千人が参加して、日ごろきたえた力と技を競いました。

中央会場の戸畑区轄ヶ谷競技場では、午前10時開会式、参加者の入場行進で始まりました。早朝市内三か所を出発した歩こう会の腰をのびして歩くおじいさんおばあさん、白いユニホームが美しい学生、おかあさんに手を引かれた幼稚園児など、みんな胸をはって、力いっぱい拍手を受けての行進でした。グラウンドでは、園児のダンス、高校生体操など。分散した会場では、ママさんバレーボール大会、職域対抗試合など、明るく健康な一日がくりひろげられました。

10月15日

■第100号■



会と催し

- 不用犬買上げ市 成大百円、子犬四十円で買上げます。印鑑を必ず持参すること。▽10月21日10時～12時小倉朝日ヶ丘病院前▽25日10時～14時門司小森江西公民館▽26日10時～14時若松区浅川労務前
- 交通事故巡回相談 10月24日午前9時～午後5時、小倉勤労青少年ホーム(田町、小倉城西側)で。交通事故に関するあらゆる相談に応じます。相談には専門的な知識をもった相談員や弁護士が当ります。無料。主催 交通安全対策室。
- ベアレントスクール 10月19日八幡健康会館で、テーマ「知能指数の考え方」講師：市立児童相談所所員梅野邦生氏。31日教育研究所(小倉区大手町)で、テーマ「子どもの脳と病気の関係」講師：山岡内科小児科病院院長山岡浩一氏。時間はいずれも午後2時～4時。心身障害児をおもりの両親を対象ですが、これからお子さんを持たれる方々も受講を。当日会場を受け付けます。受講は無料。
- 無料調停相談会 11月6日午前10時～午後3時小倉勤労青少年ホーム(田町)で、土地、家屋の明渡し、金銭貸借など民事一般のものごとや離婚、相談など家庭問題について、裁判所調停委員が相談に応じます。無料。
- 八幡美術館(八幡駅前) 10月20日及25日佐伯和美個展 二階、新棟樹社展 三階。27日及11月5日(月曜休館)北九州美術家連盟展。7日及12日北九州・山口地区大学美術展 二階、生活美術展 三階。いずれも無料。



こんにちは北九州

毎週土曜日正午から10チャンネルで放送

毎週土曜日正午から15分間、市政テレビ「こんにちは北九州」を10チャンネル(テレビ西日本)で放送します。明るい町づくりのための番組です。

共同募金運動

10月1日⇒12月31日



●胸に愛のシンボル 赤い羽根を

赤い羽根は隣人愛のシンボルです。恵まれない家庭のおとしよりや子どもたち、社会福祉施設に入っている人たちの幸せのために、あなたの胸に赤い羽根をつけましょう

一秒待つ心のゆとりが身を守る

10月22日⇒31日 全国交通安全運動



【バイクに乗るときはヘルメットをかぶろう】 2輪車を運転する人も相乗りする人も必ずヘルメットをかぶってください。昨年中、県内で118人が自動2輪車の事故でなくなっています。そのほとんどが頭のケガがもとです。交通安全標語の募集 交通事故をなくす福岡県民運動本部で、交通安全標語を募集しています。一般の部と小学生の部に分けて審査。はがき1枚に一標語を書いて10月21日まで(当日消印有効)に同本部(福岡市天神一丁目県総務部交通安全対策室内)へ。

給水制限と節水にご協力を

貯水量はやや回復

市では、市民の飲料水確保を優先的に考え、これから冬の渇水期を乗り切るために、今後の貯水量百万トン以上を維持したいと、会社、工場や近隣の用水組合に水を分けようというお願いを続けてきました。この結果、八幡製鉄、三菱化成の用水や、日炭の坑内排水、中間市、遠賀川流域の水利組合から一日十万吨以上の応援給水を受けるようになりました。また、遠賀川上流のかんがい用水も、そろそろ不要となり、この



中間市切島池にポンプを設置し、ここから1日3千トン

さる9月23日からの給水制限で、市民のみなさんには、たいへん迷惑をおかけしています。七十数年ぶりの異常渇水とはいえ、さる6月の給水制限に引きつづき再び、一割、三割、五割制限と、市民生活にとって大きな不便となる措置をとらねばならなかったことをおわびします。市では、できるだけ努力を傾けて飲料水の確保に努め、さる12日から三割制限を実施しています。どうかみなさんもご不便ですが、いましばらくの節水にご協力ください。

な状況では、当分水源地をうるおすほどの雨は期待できません。このように、もらい水や放流水によって、ダムの水は使わずに、飲料水の不安を解消していくことが必要です。しかし、気象情報のように長期間、晴天が続く見込みですので、いましばらく給水制限と節水にご協力ください。

飲料水確保に努力 市では、市民の飲料水確保を優先的に考え、これから冬の渇水期を乗り切るために、今後の貯水量百万トン以上を維持したいと、会社、工場や近隣の用水組合に水を分けようというお願いを続けてきました。この結果、八幡製鉄、三菱化成の用水や、日炭の坑内排水、中間市、遠賀川流域の水利組合から一日十万吨以上の応援給水を受けるようになりました。また、遠賀川上流のかんがい用水も、そろそろ不要となり、この

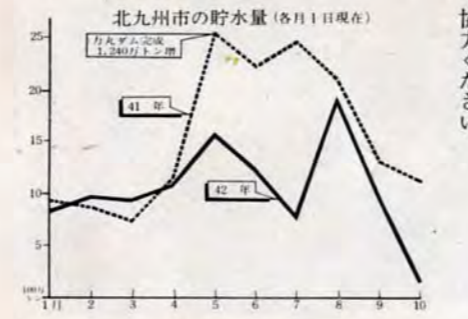

麻薬中毒相談員 麻薬の乱用は人びとの心身を傷つけ、狂わせて、犯罪の原因にもなっています。最近では医療用麻薬による中毒患者がふえる傾向にありますので、注意が必要です。また禁断症状も食欲不振、腹痛、あくびなど軽い症状でよほど注意しないと気がつきません。 あなたの身近かに麻薬中毒で苦しんでいる人があれば、つぎの相談員へ気軽に相談してください。 門司区 後藤信純(幸町四の四) 小倉区 井上重夫(上津津三丁目) 加藤丹二(赤坂延命寺一七七) 田島辰十郎(黄金町の七九四) 三瀬学(産川町七〇) 原田勝寿(緑ヶ丘二丁目一〇六) 若松区 刀根大三(仲町四丁目五八の二) 西山常男(新地町三丁目九三三の三) 八幡区 帆土市次(丸山町一丁目五七号) 神谷吉(日の出町六丁目) 松岡静雄(黒崎町二丁目)

消防非常体制

ひとりひとりが 家庭消防士 市街地のたき火禁止

異常な干天つづきで、空気が乾燥しているため、いつたん火災が起これば大火になるおそれがあります。 消防局では、市内二十八か地区にたき火禁止特別警戒区域を設定するなど(10月8日から給水制限解除まで)消防非常体制をしていますが、各家庭でもひとりひとりが、家庭消防士のつもりで火の元に十分注意してください。



- 1 万一の場合に備え、風呂桶、消火用水やバケツなどの水は、捨てずにいざというときに備えてください。(バケツ一杯の水でも初期消火には大きな威力を発揮します)
2 枯草焼却その他のたき火はなるべくしない。
3 寝る前、外出するときは火の元の点検をする。町内、商店街での見廻りなどできるだけ協力する。
4 火災を発見したら初期消火にあたるとともに、早く消防機関(局番なし)一一九番へ知らせる。

- 5 老人、子供、病人など身体の不自由な人は一階に寝せない。
6 特別警戒区域ではたき火禁止に協力する。
また、山林内では、たき火をしない、たばこを吸わないなど、山火事を防ぎましょう。
たき火禁止特別警戒区域はつぎのとおり。
【門司区】門司港地区市街一帯
▽田野浦地区市街一帯
▽大石、白木崎、葛葉、小森江市街一帯
▽大里北区市街一帯
▽柄杓田市街一帯
▽恒見市街一帯
【小倉区】浅野町第一、第二、舟町、二丁目、船頭町、楽天地、京町一、二丁目、△魚町一、米町一、二、三丁目、中央銀座通り
△朝日市場付近
△魚町、鳥町一、二、四丁目
△船場町、室町
△中ノ町、馬借町一帯
△日通市場、中央市場付近
△黄金市場付近
△北方市場・農協市場周辺。
【若松区】赤崎川河口を上って東畑町、西園町、金比羅山、岬の山までの線以東の旧市内で、北浜一

海区漁業委員会 委員選挙人名簿の縦覧 9月1日現在で海区漁業調整委員会委員選挙人名簿を作成しました。この名簿を10月20日から11月3日まで毎日午前8時30分から午後5時まで(土日曜・祭日も)門司区、小倉区、若松区、戸畑区の各選挙管理委員会事務局(区役所内)で縦覧します。 なお、名簿に登録される資格がある人で登録されていない場合はこの期間中に異議の申出をしてください。 【登録される資格を有する人】 昭和42年12月5日現在で満二十歳以上の者(昭和42年12月6日までに生まれた人で昭和42年9月1日現在、その海区漁業調整委員会が設置される海区に沿う市町村の区域内に住所または事業所をもっている人) ②一年に九十日以上漁船を使用する漁業を営み、または漁業者のために漁船を使用して水産動植物の採捕もしくは養殖に従事する人 ③海区漁業調整委員会の委員または漁業協同組合もしくは漁業協同組合連合会の役員であって、その委員または役員に就任するさいに選挙権をもっていた人

秋は...めかり菊人形へ

とき/10月1日⇒11月26日 ところ/門司区めかり公園



出し物(見流館) 里見八大伝、巴御前、富士の巻狩士くも(四天王)、新吾十番勝負、真田幸村、文福茶釜荒木又右衛門、先代萩、那須大八、新選組、日蓮上人ひょうたん島、マリと殿様、紅葉狩、三姉妹など22景 [演芸館] グランドショー 踊るファンタジー、全12景 [菊花壇] 大輪、中輪、盆栽、懸崖、細工作など6000鉢 西日本地区菊花コンクールと特設菊栽培教室の開催。 ▶入場料 おとな 200円、小中学生 100円、幼児20円 前売券 170円は市内たばこ店などで発売。団体割引あり

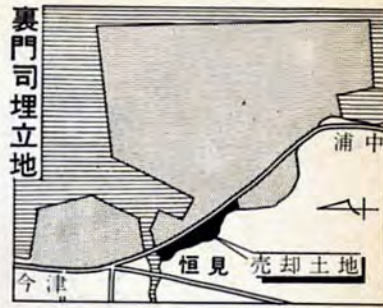

裏門司埋立地
 裏門司埋立工業用地は、昭和37年から海を埋立てて工業用地の造成をすすめているもので、来年3月までに二百平方メートルの土地ができあがります。このうち別荘の部分四平方メートル（一万二千坪）を臨海工業地帯関連業種に売却します。

一括売却あるいは三千三百平方メートルの分割売却もします。価格は三・三平方メートル当たり一万二千坪以上です。分譲希望者は10月31日までに市建設局裏門司埋立室戸畑区川代二丁目1番2号海岸ビル一階882061へ申し込みを。申込書は同室にあります。売却決定は申込者を選考して行ないます。

インフルエンザ

朝夕すっかり冷えこむ季節です。ことしもインフルエンザの流行が予想されています。急に頭痛や寒けがし、39度から40度の高熱が3日から1週間もつづき、老人や乳幼児は肺炎などの余病を併発、死亡することもあります。インフルエンザの疑いがあるときは必ず医師の診察を...

伝染力の強い病気ですのでぜひ予防接種をうけましょう。予防接種は、11月1日から30日まで市内各開業医院で。料金は、15歳以上が2回で340円、6歳未満が2回で220円。生活保護家庭は福祉事務所の証明があれば無料。幼稚園、保育所、小中学校ではそれぞれの施設で実施します。

に改正されました。

額を引上げ、制限を緩和

福祉年金
 福祉年金は、昭和34年11月1日に発足し数回にわたって内容の改善が図られてきました。今回の改正は年金額の引上げと、支給制限の緩和、福祉年金と公的年金との併給限度額の引上げが、つぎのようになります。

●年金額の引上げは43年1月から
 ①老齢福祉年金の額を一万八千円（月額一千五百円）から一万九千二百円（月額一千六百四十二円）に、
 ②障害福祉年金の額を二万六千四百円（月額二千二百円）から二万九千円（月額二千五百円）に、
 ③母子福祉年金額を二万四百円（月額千九百円）から二万六千円（月額二千二百円）に、
 ④公的年金との併給調整 本年10月1日以前に戦争公務に係る公的年金と福祉年金との併給限度額は十萬二千五百円から十二萬九千五百円に引き上げられました。

物価統計調査に協力を

国民の消費生活に大きな影響をおよぼす消費者物価の検討に役立つため、総務府統計局では10月31日から11月9日まで「全国物価統計調査」を実施します。

調査は、地域間の価格差を明らかにすること、商店街住宅地など店舗の所在する地区の特性や、百貨店、スーパーマーケット、一般小売店などの店舗の種類にわけてみるなど、いろいろな角度から物価のなまの姿をとらえようとするものです。消費者物価に関してはじめて行なう総合基本的調査です。

調査方法は、全国で約二十万の小売店舗や営業所などを選び、10月下旬に調査員が訪問して調査表を配布、説明し、11月9日から11日の間に回収します。

スプレーは穴をあけて捨てよう

殺虫剤、整髪料、塗料、ガスライター、ボンベなどスプレーは、このあき缶をそのまま捨てると、清掃工場の炉の中で爆発を起し、ことごとく作業者がケガをしています。必ず缶などで穴をあけて捨てましょう。

道路をまもって交通安全

10月19日⇨25日 道路愛護週間

路上を作業場として使ったり、広告物などを固定したりするときは、建設局管理課か維持課、東・西土木事務所、各区役所建設管理課、土木課で許可を受けましょう。

自動車の数が日増しに多くなっています。それにつけても路上の「青空駐車」や「青空車庫」は、交通の邪魔になるばかりか、人命にかかわる交通事故のもとにもなっています。道路は広く美しく安全に使いましょ。商店からはみ出した商品の山が歩行者をつまづかせたり、自動車の離合を困難にさせたりしています。



生活に困ってる家庭に 毎日牛乳1本届けます

生活に困っている家庭の妊産婦と赤ちゃんに毎日牛乳1本をお届けしています。受給資格は生活保護世帯、または42年度市民税の非課税世帯・全額免除世帯・均等割課税世帯の人です。ただし均等割課税世帯の場合には、母子ともビタミン欠乏症や貧血、浮腫、毛孔性角化症、ひも状圧痛、けん反射消失などの状態がある人や保健指導などで栄養改善が必要と認められたり、妊産婦は妊娠中毒症とその疑い、乳幼児は出生時2,500グラム以下だった場合です。

お届けするのは、毎日牛乳1本（180cc）かこれに見合う乳製品です。期間は、妊婦の場合①支給申請書を提出した月の翌月初日から月末まで、②産婦は出産（死産）した日の属する月の初日から3か月間、③乳幼児は生後4か月目の属する月の初日から9か月間。

申込みは、保健所で申請用紙を受け、区役所課税担当課で証明をもらって（生活保護非課税、全額免除世帯は福祉事務所での証明書も）つぎの日曜日に保健所へ提出。門司保健所毎月1・15日、小倉第2・3月曜、城野第1・3月曜、若松第1・3月曜、八幡第1・3月曜、黒崎第1・3月曜（木屋瀬地区は第1水曜、香月地区は第2水曜）戸畑第2・3月曜。時間は午前10時～午後3時。

自分でできる健康テスト
 現代は半健康時代、などといわれます。つきにあげる項目の中で5つ以上あった人はお医者さんを訪ねてみては...
 ①ぜんそくがある ②よくどろろする ③足がむくむことがある ④食後胃がはる ⑤便秘しがち ⑥黄だんにかかったことがある ⑦肩、背すじがはる ⑧ひざがはる ⑨頭痛が頻りにする ⑩急に目まいがくる ⑪少しくらくとくたびてしまう ⑫夜、何度も小用に起きる ⑬食事が胸につかえる ⑭腰が痛んでつらいことがある ⑮ちよつとしたことでおこりやすい ⑯いつも面白くなく気がふさぐ。いかがですか？お体は大切にしてください。

煙草の上手なすい方 煙草が健康によくないのが定説のようですが、どうしても止められない人には、つぎのすい方をおすすめします。①ゆっくりすう ②3分の1だけすって捨てる ③深く吸い込まない ④フィルター付きにする。とかく20本以上吸う人は非喫煙者にくらべて肺がんになる割合はおよそ12倍、1本吸うごとに14分30秒命がちぎまる計算になっています。（以上いずれもNHKテレビ「生活の知恵から」）

お宅のテレビ・ラジオの具合は いろいろ最近の家庭電器器具が出まわったために、テレビやラジオに雑音の入る家庭が増えてきました。これは電器器具が作る障害電波が発生するためです。雑音対策協議会（電波管理局・NHK・ラジオ商ほか）では10月を「全国雑音一掃運動」月間として相談に応じたいです。雑音でお困りの人はNHKにお近くのラジオ商、電力会社にご相談ください。

市公立学校教員 志願者の選考試験

幼稚園、小・中・養護・高校教員志願者の選考試験を、11月12日に行ないます。受験資格は、教職員免許状または看護婦、保健婦免許状をもっている人か、もつ見込みの人で①昭和42年4月2日以後に生まれた人 ②昭和43年3月以後に生まれた人 ③昭和43年3月に大学を卒業する見込みの人 ④昭和43年4月2日以後に生まれた人 ⑤昭和43年4月2日以後に生まれた人 ⑥昭和43年4月2日以後に生まれた人 ⑦昭和43年4月2日以後に生まれた人 ⑧昭和43年4月2日以後に生まれた人 ⑨昭和43年4月2日以後に生まれた人 ⑩昭和43年4月2日以後に生まれた人

市民ハイキングの案内
 秋の味覚を求めて、11月12日浮羽郡田丸丸市民ハイキングを行ないます。柿刈りやシイタケのバーベキュー、シイタケめしを味わうものです。会費はバス代を含めて千円です。定員五十五名で締切りです。早めに市教育委員会体育課（戸畑区北島旗町83061）へ。 問い合わせは、電話0979-0185を公光。見直し価格六万五千円即納。税金納納の時中は。

保護学生者の募集
 十名を募集しています。試験は11月14日から16日までの三日間。受験資格は高校卒業または来春卒業見込みの人です。希望者は、10月30日までに同講習所（筑紫郡筑紫野町上古賀二二三）へ申込みを。 問い合わせは、電話0979-0185を公光。見直し価格六万五千円即納。税金納納の時中は。

電話加入権を公売
 10月27日10時50分門司区役所収税課で電話加入権30979、380185を公売。見直し価格六万五千円即納。税金納納の時中は。

消費生活モニター募集
 市では42年度消費生活モニターを募集します。募集人数は市内居住の家庭婦人四十名。モニターの仕事は市が指示するアンケートに年三回提出すること。モニター委嘱後に研修会を行ないます。モニターの任期は42年11月15日から43年3月までです。謝礼金二千元。応募者は往復ハガキに①住所

旧長崎医科大学原爆学生遺族に特別支出金の遺族に特別支出金
 昭和20年8月9日旧長崎大学にて原爆被爆死した同大学生、生徒（医専、薬専を含む）の遺族に特別支出金（七万円）が支給されます。対象者には長崎医大から直接連絡がありますが、住所不明の遺族を調査中です。お心あたりの方は区役所社会課へ問い合わせを。 問い合わせは、電話0979-0185を公光。見直し価格六万五千円即納。税金納納の時中は。

銀行や信用金庫 郵便局を利用しよう
 納税者のみなさんが、税金を納めるのに便利なように、市では、あなたのお近くの銀行、信用金庫、郵便局（全部で253か所）を市税取扱い店に指定して、納税窓口になってもらっています。ところが、これまでの習慣からか、近づくに窓口があるのをご存知ないためか、ところによっては遠方にある区役所、出張所、分室にわざわざお出かけになる方が多いようです。このためとくに納税窓口（写真=小倉区役所）は人垣をなすありさまで、郵便局、銀行、信用金庫をご利用ください。納税忘れの税金は、納期限後1か月間で銀行、信用金庫（郵便局は除く）で取り扱っています。

市県民税〈第3期分〉

10月31日までに納めましょう

納税の場所 ◇各区役所・出張所・分室◇富士・福岡銀行の市内各支店◇門司・小倉・若松・北九州八幡・北九州中央信用金庫の各本店および本店所在区の各支店、出張所◇住友・第一・三菱・三和・協和・大和・日本勧業・大分・山口・十八・佐賀・三井・神戸・親和・伊豫・肥後・筑邦・広島銀行の市内各支店◇安田信託・三井信託・三菱信託・東洋信託銀行の北九州支店◇西日本相互・福岡相互銀行の門司・小倉・三萩野・黒崎・戸畑支店◇九州相互銀行の小倉・三萩野・八幡支店◇山口相互銀行の小倉・八幡支店・広島相互銀行小倉支店◇商工組合中央金庫北九州支店◇市内各郵便局



もじ版



法律人権特別相談 10月25日午前10時～午後3時、区役所三階会議室で。相談員は、弁護士、人権擁護委員、法務局員、家、土地、お金のなどの貸借問題、家庭内のもめごと、人権問題などの相談に応じます。無料です。

小児 生ワクの服用

生後三か月～十八か月の間に、二回服用しなければなりません。ことし2月1日～6月30日に生まれた人は、今回が初めて。41年7月1日～42年1月31日に生まれた人は、今回が二回目です。40年4月1日～41年6月30日に生まれた人は、二回服用しているはずですが、もれていれば、この機会に服用してください。母子手帳が予防接種手帳をお忘れなく。服用は無料です。

風師号の検診

家庭の主婦やおとしより、商店で働いている人など、個人では健康診断を受ける機会が少ない人を対象に行なっています。6月から区内の巡回を続けていますが、今回の日程で終了しますので、もれていない人はぜひ受けてください。

- ▽10月17日午前10時～午後4時 見市宮アパート横
- ▽18日午前10時～午後4時、19日午後5時～9時 清見公園前
- ▽23日午前10時～正午 伊川公民館
- ▽午後2時～4時 松ヶ江北小学校
- ▽24日午前10時～午後2時 錦町1番東本願寺前
- ▽25日午前10時～午後2時 庄司公民館前
- ▽26日午前11時～午後2時 柳西中学校

犬の登録と注射

生後九十一日以上の犬が対象。登録は毎年一回(二百五十円)注射は春秋一回(一回につき、百五十円)受けなければなりません。時間は、午後1時30分～4時。

- ▽10月17日：松崎町公園、萩ヶ丘公民館
- ▽18日：大里本町仏願寺、社ノ木日本セメントグラウンド
- ▽19日：柳原公園、藤松公園
- ▽21日：大里出張所、門司保健所

会場	対象	10月	11月	月	時	期
門司保健所	3歳児	—	2日			
	4か月児	16日	6・20日		午後1時～2時30分	
	7か月児以上以上の乳幼児	26日	13・27日	9日		
下志志集会所	対象児の制限なし	19日	16日		午後1時30分～2時30分	

健康を高める運動

昨年秋から門司区で行なっている健康を増進する運動の一つとして、つぎのような催しをします。

- 健康を高める区民大会 10月27日午後1時から文化会館で、健康優良夫婦の表彰、医学講演、長寿者や斗病回復者の体験発表、映画の上映、健康体操の指導など。
- 健康増進普及パレード 10月27日午前11時から門司港地区で。小中学校鼓笛隊・プラスチックバンド、老

市・県民税の出張徴収

市・県民税第三期分の出張徴収をしますのでご利用ください。

- ▽10月27日午前10時～午後1時 喜多久公民館、午前10時～午後2時 伊川公民館
- ▽30日午前10時～午後1時 青浜公民館、午前10時～午後2時 猿喰公民館と井ノ浦大沢主弥氏宅
- ▽31日午前10時～午後2時 浦中公民館と大積公民館

たずね人

つぎの方の所在が不明で、福祉年金證書をお渡しすることができません。区役所社会課年金係へご連絡を。本人が亡くなっている場合は、家族が届出て下さい。カッコ内は旧住所です。

- ▽沖田ミナ(井戸町)吉門スエ(丸山町)
- ▽岡田スミ(柄杓田)藤本リウ(井領田)橋本ミサ(白木崎七)長田キヨ(田野浦)酒井ヨシ(大積)岡本宇三郎(涼町)原イク(吉野町) (敬称略)

寄付ありがとう

民生事業協会へ：古賀サヲ大積西町、山本国太郎白木崎東町三、新田ひで菜町3・23、松原弘一本村町二、松井一夫大里馬寄谷、上山克之大里西大門町五、原田隆生福岡市庄ノ浜町、倉尾亀元元清滝町四、吉田次郎長谷町三、尾林信幸大里藤松星ヶ丘、川村房実田野浦昭和町、西村綱夫太刀浦、西田政夫大里黄金町五、和田忠東門司二丁目1・3、西野岩男大里藤ヶ丘、大平元昭東門司一丁目8・20、平井敬浩丸山町二、藤岡則男清見二丁目5・24(敬称略)

ことしも多彩な催し 第17回門司文化祭



秋を飾る恒例の門司文化祭を、ことしもつぎの日程で開きます。ぜひご鑑賞を。

- 文化会館ホール…三曲・邦楽大会—11月5日午前10時から。音楽大会—11月11日午後1時から。日舞大会—11月12日正午から。琵琶大会—11月18日午後5時から。バレエ大会—11月19日午後1時から。詩吟大会—11月23日正午から。
- 文化会館2階ロビー…華道展—11月2日～5日。美術展—11月11日～14日。写真展—11月16日～19日。書道展—11月21日～24日(いずれも午前9時～午後5時)
- 中央公民館…茶道大会—11月3日午前9時から。文芸表彰—11月5日午前10時から。俳句大会—11月12日午後1時から。短歌大会—11月12日正午から。
- 市立門司図書館…明治文化展—11月21日～25日午前9時～午後5時。
- 門司工業高校…大里文化展—11月2日～4日午前9時～午後5時。
- 錦町公民館…謡曲大会—11月5日午前10時から。

作品募集

〔詩・小説〕課題自由、未発表のもの。小説は400字詰原稿用紙50枚以内。資格は区内在住在勤者。10月20日までに、老松町3番1号中央公民館内文化祭文芸係へ。

〔書〕サイズは8尺×1間以内。本表装をして裏に住所、氏名、所属団体を明記。必要に応じて釈文をつける。資格は18歳以上の区内在住在勤者。出品目録を11月5日までに大積西町(書道連盟事務局)木部守さんあて提出のこと。搬入は11月20日。

〔俳句〕俳句大会への投句で、秋雑詠5句をハガキに書いて、10月31日までに、老松町3番1号中央公民館内文化祭俳句大会係へ。

〔短歌〕短歌大会へ、雑詠1首を10月25日までに。送り先は畑田町9番19号老川潮さんあて。会費100円と15円切手2枚を同封のこと。

〔問い合わせは中央公民館内社会教育課へ〕

萩へ若人のバスハイク



き…11月12日午前8時集合
コース…文化会館前→秋芳洞→萩
対象…区内在住在勤の青年男女
人員…190名(バス3台まで)
会費…申込時に350円。弁当持参
申込み…10月31日までに中央公民館内教委門司区支所社会教育課

スポーツ教室

- (無料)
- 門司体育館(午後5時～8時30分)
 - 月・木曜…バドミントン教室
 - 火・金曜…空手教室
 - 水・土曜…排球教室
 - 青少年体育館(午後6時～7時30分)
 - 月・水・金曜…剣道教室
 - 火・木・土曜…柔道教室
 - 日曜…午後1時～5時 剣道教室
 - 日曜…午後5時～7時 柔道教室

こくら版



法律・人権特別相談 11月1日午前10時から午後3時まで、小倉区役所市民相談室で開きます。土地、建物の貸し借りや明け渡し、金銭貸借、人権に関するものなど相談に応じます。弁護士、人権擁護委員、法務局長が担当。ご利用ください。秘密厳守。無料。

小児マヒ生ワク

日程を一部変更

今回の対象者は、①昭和42年2月1日から42年6月30日までの間に生まれた赤ちゃん ②昭和41年7月1日から42年1月31日までの間に生まれた赤ちゃん。無料。

(このほか、昭和40年4月1日から41年6月30日までの間に生まれた赤ちゃんは、これまでに二回飲

んでいないはずですが、もし二回飲んでいない場合は、この機会にお忘れなく、どうぞ。)

日程はつぎのとおり。

▽10月23日 三郎丸小学校
▽24日 貴船小学校
▽25日 徳力小学校
▽26日 朽網小学校・吉田小学校
▽27日 30日 城野保健所
※時間は午後1時30分～3時30分
9月15日号に掲載した日程のうち、一部は右のように変更しましたので、ご注意ください。

予防接種を受けましょう

種痘

対象者は、①生後二か月から十二か月で、まだ接種していない赤ちゃん ②生後十二か月以上で、まだ接種していない人。

接種は無料。母子手帳が予防接種手帳のある方は持参してください。なお、種痘をしてから一週間後に、近くの開業医院で種痘がいついたかどうかを、検診してもらってください。

小倉保健所管内の日程はつぎのとおりです。時間は、いずれも午後1時30分から3時30分まで。

▽10月25日 富野小学校・清水小学校・日明小学校・到津小学校・小倉保健所

▽10月26日 中井小学校・泉台小学校・中島小学校・米町小学校・南小倉小学校

▽城野保健所管内の種痘は9月11日・12日・13日にそれぞれ実施済みです。

百日せき混合(三回目)ジフテリア

対象は、(1)第一期(生後三か月から六か月の乳児と、六か月以上でも、まだ受けていない人) (2)三週間おきに三回接種で、今回が三回目。(3)第二期(第一期の接種をすませて二か月から十八か月たっている人) (4)一回接種。

接種は無料。時間は午後1時30分～3時30分。ただし東谷公民館は午後1時30分～3時。

▽11月6日 曾根小三郎丸小・東谷公民館
▽7日 吉田小・朽網小・貴船小
▽8日 徳力小・寿山小・城野小・両谷公民館
▽22日 富野小・清水小・日明小・到津小
▽24日 中井小・中島小・南小倉小・泉台小・米町小
▽27日 小倉保健所
▽29日 城野小
▽12月18日 小倉保健所
▽20日 城野小

小倉保健所 小倉小学校

▼原簿被検者健康診断 10月25日と27日に城野保健所で行ないます。時間は、いずれも午前9時30分～11時30分。午後は1時～3時。該当者は親指大の黄便をマッチ箱に入れ、氏名を明記して持参のこと。被検者健康手帳をもちつていない人は、もよりの保健所で相談を。

清掃事務所が移転

区役所内に設置されていた小倉東・西両清掃事務所が、このほど小倉区大字篠崎字葛牧(通称名紫町三丁目西)に移転しました。(右図参照)

▽電話 東清掃事務所 537888
西清掃事務所 534791

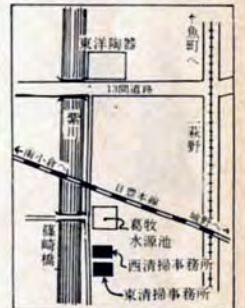

区役所内に設置されていた小倉東・西両清掃事務所が、このほど小倉区大字篠崎字葛牧(通称名紫町三丁目西)に移転しました。(右図参照)

▽電話 東清掃事務所 537888
西清掃事務所 534791

外)は該当しません。

便そう改善に 工費を補助

工事費は 指定業者の場合、約一萬二千円で補助金額は最高四千元。補助を希望される人は、10月31日までに東(または西)清掃事務所に印鑑持参のうえ、お申し込みを。申請用紙は同所にあります。

対象となるのは、(1)雨水が便所に入る (2)便所が小さくて、二十日分の尿を貯留できない (3)素掘り、かめなどのため、収集作業を妨げる (4)くみ取りが困難なので、位置を替えたい。など。

なお、市および委託業者が処理をしていない地域(特別清掃地域外)は該当しません。

区民文化祭



秋を飾る第18回区民文化祭は、つぎの日どりで多彩な催しを行ないます。多入場は無料(ただし華道展の場合は小倉城登閣料おとな30円、中学生20円小学生10円が必要)です。

- * 井筒屋文化ホール**
- 邦楽 11月1日朝11時半
 - 日舞 11月1日昼2時
 - 三曲 11月3日朝11時
 - 婦人能 11月4日朝11時
 - 音楽 11月4日昼2時半
 - 洋舞 11月5日朝11時
 - 演劇 11月5日昼1時

*** 広寿山福聚寺**

茶会 11月11日・12日

*** 宝典寺**

謡曲 11月12日朝10時

*** 小倉城**

華道展 11月23日～28日

*** 菅生の滝**

短歌 11月5日朝10時

俳句 11月19日朝10時(会場未定)

文芸作品表彰 11月26日朝10時、井筒屋保健会館

▷作品募集は小説…40枚以内2編まで。詩…5枚以内2編まで。400字詰原稿用紙使用。短歌・俳句・川柳…3首(句)以内。官製はがき使用。区内在住在勤者に限る。10月31日までに小倉区役所内、社会教育課(52712)へ。

美術展 43年3月、井筒屋催場で開催の予定。

昭和三十九年四月十五日 第三種郵便物認可

編集

北九州市総務局広報課(戸畑区新池一丁目1番1号)

印刷

日進印刷株式会社(小倉区)

(一部三円)

板

自動車文庫巡回日程 10月21日 両谷公民館(10時30分) 23日 10時30分

身体障害者職業訓練所(10時30分) 総合職業訓練所(11時) 24日 若園市宮住宅(10時30分) 横代小学校(13時30分) 25日 東谷公民館(10時) 三菱セメント社宅(11時) 市立公民館(11時30分) 27日 北方小学校分校(11時30分) 内(10時30分) 30日 平尾台(ヘルスランド)11時 平尾台 大宮氏宅(11時30分)

レコードコンサートと映画会 北九州国際文化センターで。無料

▽10月21日 グレゴリア聖歌集、ロシア民謡集、ウイリアムテル序曲(ロッシニ)、交響曲第一番より(マラー) 28日 ハンガリア田園幻想曲(トップラ)、スラフ行進曲(チャイコフスキー)、交響曲第二番より(マラー)

映画は、10月21日 写真家ウエストン(白黒)、彫刻家白黒 28日 アメリカの農場の一日(カラー) 孤立してはいない(白黒)

はかりの検査 10月21日 両国市場横 9時30分～11時30分

▽23日 日明小学校(10時) 15時

▽24日 中井小学校(10時) 15時

▽26日 徳力小学校(10時) 30分

▽27日 道原小学校(10時) 30分

12時 菅生中学校(13時) 15時

▽30日 市丸小学校(10時) 12時

▽新道寺小学校(13時) 15時

▽31日 下曾根公民館(10時) 15時

▽11月1日 葛原小学校(10時) 30分

▽12時 吉田小学校(13時) 15時

9月18日から実施されているはかりの検査は以上で全日程を終了

わかまつ版



■インフルエンザ予防接種 11月1日から30日まで市内各開業医院で実施します(本紙6ページ参照)。浅川地区は一回目を11月4日に、二回目を11月11日の午後2時から3時まで浅川小学校で実施します。

小児生ワク服用

対象は①昭和42年2月1日から42年6月30日までに生まれた人は二回服用(二回目は来年春)、②41年7月1日から42年1月31日の間に生まれた人は今回が二回目、③40年4月1日から41年6月30日までに生まれた人で、まだ二回の服用をすませていない人は、この機会に受けてください。無料。予防接種手帳か母子手帳の持参を。

市立若松病院を改築

市立若松病院の建物を新しく建て替えます。現在の建物は昭和8年に建てられたもので、老朽化するとともに病院としては室内も暗い感じで、そのため鉄筋三階建ての明るくスマートなものに建て替えます。ベッド数も、現在の二百七十七床から二百五十床にふやします。工費は約二億八千万円、完成は昭和44年2月の予定です。工事はすでに、旧伝染・結核棟の解体工

用をすませていない人は、この機会に受けてください。無料。予防接種手帳か母子手帳の持参を。

▽11月6日小石小学校 ▽7日深町小 ▽8日浜町小 ▽9日古前小 ▽10日浅川小 ▽24日藤木小 ▽27日二島小 ▽28日花房小 ▽29日江川小 ▽30日若松保健所

時間は午後1時30分〜3時30分。

事を行なっています。工事はつぎの予定で行ないますが、利用者のみなさんご協力をお願いいたします。▽旧伝染・結核棟の解体42年10月下旬まで ▽厨房改造工事40年10月初旬〜12月下旬 ▽診療棟(本館)42年12月初旬〜43年9月中旬 ▽旧本館一部解体42年12月上旬〜43年3月上旬 ▽旧本館解体43年9月初旬〜43年11月上旬。

百日せき 予防接種 ジフテリア

対象は、生後二か月から六か月までの乳児です。六か月以上の乳児でも、この接種をすませていない幼児は、三回接種が必要で、今回が二回目です。この第一期をすませたのち十二か月から十八か月までの幼児は一回接種です。無料。

▽二回目10月24日〜26日開業医院、10月28日浅川小学校。 ▽三回目11月14日〜16日開業医院、11月18日浅川小学校。

時間は、開業医院では午後2時〜4時、浅川小学校では午後2時〜3時。母子手帳か予防接種手帳をご持参ください。

■原簿被爆者の健康診断 11月10日(9時〜17時)13・14日(午前15日午後)若松保健所。該当者は被爆者手帳と親指の便を氏名を明記したマッチ箱に入れてご持参を。

健康診断を受けよう

受けなくてはならないのは、学校に行く前の幼児(幼稚園や保育所)にいておき、学校を卒業後、勤め先で一度も健康診断を受けていない人です。ふだん健康診断を受ける機会が少ないおかあさん方はぜひ受けてください。

診断はつぎのことを行ないます①6歳以下の乳幼児はツベルクリン反応とBCG接種、②レントゲン間接撮影を全員に精密検査をします。③④血圧測定は40歳者以上の人に(40歳以下の人でも希望者にはします)。当日は個人あてにお届けした受診票を、血圧測定をする人は血圧手帳をご持参ください。

結核健康診断の日程

実施区	間接撮影 ツベルクリン 10時〜15時半	ツベルクリン 判定BCG接種 10時〜12時	実施場所
21	10月18日	10月20日	大喜多医院
22	10月19日	10月21日	公民館
23	10月20日	10月22日	公民館
24	10月23日	10月23日	公民館
25	10月24日	10月26日	公民館
25	10月25日	10月27日	公民館
32	10月26日 (13〜15時半)	10月28日	三坑労務
35	10月27日 (13〜15時半)	10月29日	二島坑集会所
36	10月30日 (13〜15時)	11月1日	公民館
37	10月31日 (13〜15時)	11月2日	高尾労務
38	11月1日 (13〜15時)	11月3日	三ツ頭労務

昭和三十九年四月十五日 第三種郵便物認可

編集

北九州市総務局広報課(戸畑区新池一丁目1番1号)

印刷 日進印刷株式会社(小倉区)

(二部三頁)

家庭生活に専まれない子どもたちを一泊二日のあいだ一般家庭に預けていただいて、暖かい愛情と家庭たんらんを味わわせていただく

一泊里親を募集

を、11月4・5日行ないます。

この里親になっていただく人を募集します。10月31日までに若松福祉事務所(区役所内)65

321)にご連絡ください。里子は若松区晩の鐘学園の子どもたちです。同学園は、親と死別したなどの恵まれない子どもたちを養育する施設です。あずかっていたく子どもは、親と別れるなど、年齢などは、人数や男女別、年齢などは、できるだけ希望にそいます。

☆ ☆ ☆

10月25日に招魂祭

▽とき 10月25日午後1時30分

▽ところ 若松文化体育館

平和を祈念し、戦没者ならびに戦争犠牲者の霊のめい福を祈り、あわせてご遺族をお慰めするため自治会連合会の協賛で挙式いたします。多数ご参列ください。なお当日は催しとして博多新喜劇の家庭喜劇があります。

▽午後3時30分 ▽古前公民館 10月25日 ▽板垣製綿所 10月26日 ▽石峰公民館 10月26日 ▽小石公民館 10月26日 ▽外小竹公民館 10月27日 ▽消防第三分団 10月27日 ▽宮丸公民館 10月30日 ▽昭和公民館 10月30日 (以上いずれも午後1時30分〜3時30分) ▽浅川分室 10月30日 午前10時〜午後3時

▽寄付ありがとう(香典返し) 仏舎利塔建立奉讃会へ 浅枝晃順(藤本町) 丁目 白川祥次郎(修多羅石崎)以上二件 二万円 楽翁荘(唐戸町) 豊原敏之(中畑町) 以上三件 一万三千元。 敬称略

国民年金の出張受付

10月は国民年金保険料の納期です。つぎの日程で出張受付をしますので、未納の方はご利用を。

▽島郷出張所 10月25日午前10時

新一年生の健康診断

来年少学級に入学するお子さんの健康診断を行ないます。該当者は昭和36年4月2日から37年4月1日までに生まれた人で保護者にはハガキで通知します。

▽10月31日 江川小学校 ▽11月2日 浜町小学校 ▽11月7日 二島小学校 ▽11月9日 藤木小学校 ▽11月17日 古前小学校 ▽11月20日 若松小学校 ▽11月21日 浅川小学校 ▽12月1日 修多羅小学校 時間はいずれも午後1時〜3時。当日、病氣や旅行などで受けられなかった人は他校区で受診を。

若松区文化祭

文化体育館

◎総合文化展
華道・写真・日本画・洋画
版画・書道・工芸
10月29日⇒11月5日
大ホール
○川柳 10月22日10時7号室

- 茶道 11月3日9時 西念寺
- 短歌 11月3日10時7号室
- 三絃 11月4日夜6時30分 小ホール
- 児童文化 11月5日13時 小ホール
- 俳句 11月5日12時7号室
- 謡曲 11月5日9時 えびす神社
- 日舞 11月12日13時 小ホール
- 邦楽 11月17日夜6時
- 器楽 11月18日10時
- 洋舞 11月23日昼1時30分 小ホール
- 演劇 11月23日夜6時

やはた版

百日せき 予防接種

対象は、生後三か月から六か月までの乳児です。六か月以上の幼児でも、この接種がすんでいない乳児は三回接種が必要です。この第一期をすませたあと十二か月から十八か月までの幼児は、一回の接種です。無料。

【第一回】開業医院 10月27日、30日、31日。大蔵、陣山公民館 10月27日。枝光、黒崎公民館 10月30日。枝光第一区民館、熊西公民館 10月31日。

【第二回】開業医院 11月28日、30日。大蔵、陣山公民館 11月28日。枝光、黒崎公民館 11月29日。枝光第一区民館、熊西公民館 11月30日。

【第三回】開業医院 12月19日、21日。大蔵、陣山公民館 12月19日。枝光、黒崎公民館 12月20日。枝光第一区民館、熊西公民館 12月21日。

小児マヒ生ワク服用

対象は、①昭和42年2月1日から6月30日までに生まれた人(今回はじめてなので二回服用、二回目は来年春)②41年7月1日から42年1月31日までに生まれた人(今回は二回目)③40年4月1日から41年6月30日までに生まれた人で二回の服用をすませている人。服用は無料。母子手帳が予防接種手帳をご持参ください。

【日程】時間は午後2時〜4時
 10月19日 枝光北公民館・穴生公民館
 20日 大蔵公民館・永大丸公民館
 23日 高見公民館・本城公民館
 倉公・上津役公民館
 25日 大谷公民館
 26日 槻田公民館・木屋瀬公民館
 28日 黒崎保健所
 30日 大谷公民館(公は公民館の略)

原爆被爆者の健康診断

10月26日・11月2日・9日・13日の午前9時〜11時、八幡保健所でを行います。該当者は手帳と、氏名を明記したマツチ箱に親指大の便を入れてご持参ください。手帳をもらっていない人は、保健所にご相談ください。

犬の登録と注射

生後九十一日以上以上の犬は、毎年一回の登録と春秋二回の狂犬病予防注射をしなければなりません。登録手数料二百円、注射料百五十円です。時間は午後1時30分から3時30分までです。

【日程】10月19日 永大丸善光寺 竹末公民館 23日 田原公民館 引野公民館 24日 黒崎保健所 海蔵庵 25日 御手洗公園 27日 柿原公園、岩田公園 30日 東浜公園、長浦公園 31日 紅梅町一丁目消毒所 11月1日 砥原公園 2日 神明町公園、明石公園

国民年金の出張受付

10月は国民年金保険料の7・8・9月分の納期です。区役所国民年金課 香月・木屋瀬出張所か、つぎの出張受付で納めましょう。

10月25日・26日 槻田・大蔵・枝光・尾倉・陣山各公民館、上津役出張所
 10月27日・31日 高見・前田・熊西・穴生各公民館、折尾出張所
 10月25日・31日 黒崎出張所
 時間はいずれも午前10時から午後4時まで(土曜日は正午まで)

交通安全事故物故者慰霊祭

10月28日午後1時から八幡市民広場であります。

健康診断を受けよう

年に一度は必ず健康診断を受けましょう。家庭の主婦や商店のみなさんは、ぜひこの機会に受けてください。無料。

黒崎保健所管内 (レントゲン間接撮影)

月日	時間	実施場所
19	10.00~11.30	竹末市営23棟集会所
20	10.00~11.30	竹末市営45棟集会所
21	10.00~11.30	大蔵三善化成講堂前
22	10.00~11.30	鳴水小学校正門前
23	10.00~11.30	鳴水小学校A P 南側広場
24	10.00~11.30	城山幼稚園
25	10.00~11.30	黒崎保育所(八千代町)
26	10.00~11.30	消毒所(紅梅町)
27	10.00~11.30	黒崎保健所(血圧測定は40歳以上)

ツベルクリン反応注射 (6歳未満全員26~38歳の陽性者)

時間	時間	実施場所
10.28	10.00~11.30	熊西公民館
30	13.30~15.30	熊西公民館
31	10.00~11.30	熊西公民館
11.2	10.00~11.30	熊西公民館
4	10.00~11.30	熊西公民館
6	10.00~11.30	熊西公民館
7	10.00~11.30	熊西公民館
8	10.00~11.30	熊西公民館
13	10.00~11.30	熊西公民館
14	10.00~11.30	熊西公民館
15	10.00~11.30	熊西公民館
16	10.00~11.30	熊西公民館
20	10.00~11.30	熊西公民館
22	10.00~11.30	熊西公民館

BCG接種 (ツ反結果の陰性者)

月日	時間	実施場所
10.30	13.30~15.30	熊西公民館
11.1	13.30~15.30	熊西公民館
2	13.30~15.30	熊西公民館
4	10.00~11.30	熊西公民館
6	13.30~15.30	熊西公民館
8	13.30~15.30	熊西公民館
9	13.30~15.30	熊西公民館
10	13.30~15.30	熊西公民館
15	13.30~15.30	熊西公民館
16	13.30~15.30	熊西公民館
17	13.30~15.30	熊西公民館
18	10.00~11.30	熊西公民館
22	13.30~15.30	熊西公民館
24	10.00~15.00	熊西公民館

以上黒崎保健所の管内(レントゲンと血圧測定)

八幡保健所管内

月日	時間	実施場所
10.20	10.00~11.30	枝光第一区民館
24	14.00~16.00	白川町温泉街
24	10.00~11.30	白銀公園
24	14.00~16.00	大蔵公園西口
25	10.00~11.30	景勝園入口
27	10.00~11.30	大蔵小学校北側
27	14.00~16.00	大蔵公民館
31	10.00~11.30	製鉄中尾第二寮西側
31	10.00~11.30	慈光寺幼稚園前
31	14.00~16.00	パプテス教会前
11.1	10.00~11.30	ルーテル教会前(石坪町1丁目)
7	14.00~16.00	茶屋町公園
7	10.00~11.30	八王寺団地1棟前
8	14.00~16.00	仙房町新到津市場前
8	14.00~16.00	八幡保健所

■授産所の作業員募集 八幡総合授産所(本町三丁目4536)の作業員を募集します。作業内容は、紳士服、婦人服、特殊服、既製服、毛糸編物、クリーミング。未経験の人には指導

生として技術指導をします。工賃は出来高払いです。希望者は同授産所に申込みを。とくに生活保護を受けている人、身体に障害がある人、未亡人またはその子女が優先的に入所できます。

秋の児童総合文化展を11月21日から12月3日まで児童文化センターで開きますが、その展示作品を募集します。11月14日までに八幡児童文化センター(油田町2960)へ提出を。

作品は絵画(38×54センチ以上)版画、粘土工作、書道(小学4~6年生は課題・文化の花、起業祭、夜想曲、美術の秋、敬老親愛、野に山に秋は楽しの以上のうちいずれか、中学生は自由)、彫刻、デザイン、紙工作、写真(キャビネ以上)、学級・子ども会新聞、集団画(全紙)、詩(400字詰原稿用紙一枚以内)など。



児童総合文化展 作品を募集

八幡区文化祭

生活美術展 11月7日~12日 美術館
 美術展 12月5日~14日 美術館
 茶道 11月4日~5日 中央公民館・市民会館・美術館・陣山公民館
 華道 10月26日~11月1日 中央公民館
 三曲文化 11月23日11時 中央公民館
 謡曲 11月12日 市民会館
 郷土史展 11月15日~22日 美術館
 短歌大会 11月22日夜6時 中央公民館
 俳句大会 10月31日 医師会館
 川柳大会 11月25日夜5時 中央公民館
 高校演劇 11月4日・5日 八幡高校
 書道 11月12~18日 美術館
 8ミリ映画会 10月28日 夜6時 市民会館

■高見公民館の催し 11月3日午後1時公民館・幼稚園10周年記念式。10月28日午後6時、高見地区青少年問題研究集会「青少年のための町づくり、講師北九大教授小森哲郎氏。



受講生を募集 児童文化教室

▷子ども書道 = 10月24日⇨11月21日の毎週火曜午後5時~7時。小学4~6年生と中学生。
 ▷新聞 = 10月24日⇨11月28日の毎週火曜午後5時~7時。小学5・6年生と中学生。新聞のつくり方。
 ▷子ども絵画 = 10月25日⇨11月29日の毎週水曜午後5時~7時。小学5・6年と中学生。
 ▷親と子の絵 = 10月25日⇨11月29日の午後5時30分~7時30分。小学校1~4年生とその父兄。
 ▷卓球 = 10月28日⇨11月11日の毎週土曜午後2時30分~4時30分。小学5・6年生と中学生。
 ▷星座 = 11月13日⇨3月の毎月2月曜午後6時~8時。小中学生とその父兄。星座物語。開講場所、八幡児童文化センター。いずれも無料。受講を希望される人は、同センター(油田町2960)へハガキを持参のうえ申込みを。往復ハガキでも可。

昭和三十九年四月十五日 第三種郵便物認可 編集 北九州市総務局広報課(戸畑区新池一丁目1番1号) 印刷 日進印刷株式会社(小倉区)

とばた版



■心配ごと相談 11月4日午前10時から12時文化ホール会議室。区社会福祉協議会理事、民生委員が生活上の問題など心配ごとをお聞きし、解決をはかります。無料。

結核健康診断 年に一回は受けよう

年に一回は健康診断を受けましょう。家庭の主婦や商店のみならず、ぜひこの機会に。診断の内容は、①三十歳以上は間接撮影②七歳以上三十歳未満はツベルクリン反応検査(陽性者は除く)と間接撮影③六歳以下はツベルクリン反応検査(母子手帳を持参のこと)。なお、レントゲン間接撮影には金具やボタンのない肌着を着用してください。

〔結核検査ツ反と間接撮影〕
▽10月18日浅生公民館 ▽24日東戸畑公民館 ▽25日西大谷公民館

百日せき混合ジフテリア 予防接種

対象は生後二か月以上の乳幼児で、この接種を受けたことがない人は三回接種が必要で、今回が二回目です。この第一期をすませたのち十二か月から十八か月たった人は一回の接種です。無料。母子手帳が予防接種手帳の持参を。

原爆被爆者の健康診断

▽とき 11月6日、8日、13日、15日、20、21日の指定された日の午前9時30分から11時30分まで。

▽昭和三十九年四月十五日 第三種郵便物認可

□編集

北九州市総務局広報課(戸畑区新池一丁目1番1号)

□印刷

日進印刷株式会社(小倉区)

(二部三頁)

10月20日に招魂祭

戸畑区戦没者招魂祭を10月20日午後1時30分から戸畑文化ホールで開きます。平和を祈念し、戦死者ならびに戦争犠牲者のめい福を折り、あわせて遺族のみなさんをお慰めるものです。多数ご参列ください。なお、案内状が届いていない方は、区役所社会課か、もよりの地区遺族会役員へ。

美術展の作品募集

第十九回戸畑美術展(10月29日、11月3日文化ホール展示室)の絵画、工芸、デザイン、写真、書道の四部門作品を募集します。出品資格は戸畑区内に住所または勤務先があること。出品は三点以内。搬入は10月27日午前10時から午後7時までに教委戸畑区支所社会教育課へ。出品規定、申込書は各地区公民館、書店などにあります。

優秀映画教室

▽とき 10月19日午後7時
▽ところ 戸畑会館第4集会室
映画「風俗画」素顔のイギリス「地下を進む都市開発」「明日を拓く」入場無料。中学生(父兄同伴のこと)以上なら入場できます。

便そう悪質業者にご注意

最近、区内に「市役所からきました」といつわって、便そう改善を行ない高額な料金を要求する悪質業者が現われています。便そう改善を希望する人は、必ず戸畑清掃事務所(884555)に申込んで、係員の指導に従って行なってください。工事は約一万二千円程度で、このうち市が四千円を補助します。便そう改善について少しでも不審の点がありましたらすぐに戸畑清掃事務所にご連絡ください。

市政事務連絡制度を改正

これまで「市政だより」など、市の

ピーズ刺しゅうの内職

福岡県内職公共職業補導所が、ピーズ刺しゅうの内職者を求めています。ピーズ刺しゅうはほかの内職に比べて工賃も高く(ちよつと上手になれば月平均五、六千円)一生涯につく技術でもあります。希望者は十人から二十人までくらのグループをつくって代表者が10月中に区役所社会課へ。

ママさん野球大会

10月29日午前9時浅生球場でフットベースボール大会が行なわれます。おかあさん方で編成された十一チームが参加、校区対抗。

新生活展



▽とき 10月23日→25日
▽ところ 文化ホール展示室
主婦のみなさんの生活の工夫...住まい、衣類、手芸、ペン習字など約260点を展示。また婦人会が独自で研究をすすめている「公害問題の共同研究」も展示されます。

■国保加入者と交通事故 国民健康保険に加入している人が、交通事故や他人からけがをさせられたときは、すぐに世帯主が区役所国民健康保険課へ届けてください。示談のさいに不利益を受けないためにも必ず守って。
■市民バスハイキング「九重と耶馬溪の紅葉を探ねて」11月5日新池2丁目教学寺バス停前午前7時出発。会費1100円、定員55名。申込みは戸畑山岳会(新池2丁目9-5 874250)か社会教育課(871501)へ。
■秋の俳句大会 10月29日午後1時東戸畑公民館で。作品は1口3句、1口につき100円をそえて、区内天願寺夜宮の穴井太氏あてに10月20日までに送付を

法律人権特別相談

10月20日10時⇒15時
文化ホール会議室



相談員は弁護士、人権擁護委員、法務局員。無料

定例人事相談

10月30日10時⇒16時
区役所市民相談室



相談内容は金銭貸借、土地家屋の貸し借り、家庭のもめごとなど人権擁護委員が無料で応じます