



市政だより

4月1日

第183号

毎月2回1日・15日北九州市発行
39年4月15日・第三種郵便物認可

10月1日現在の人口▶総数1,042,319人
▶女537,395人 ▶男504,924人

北九州

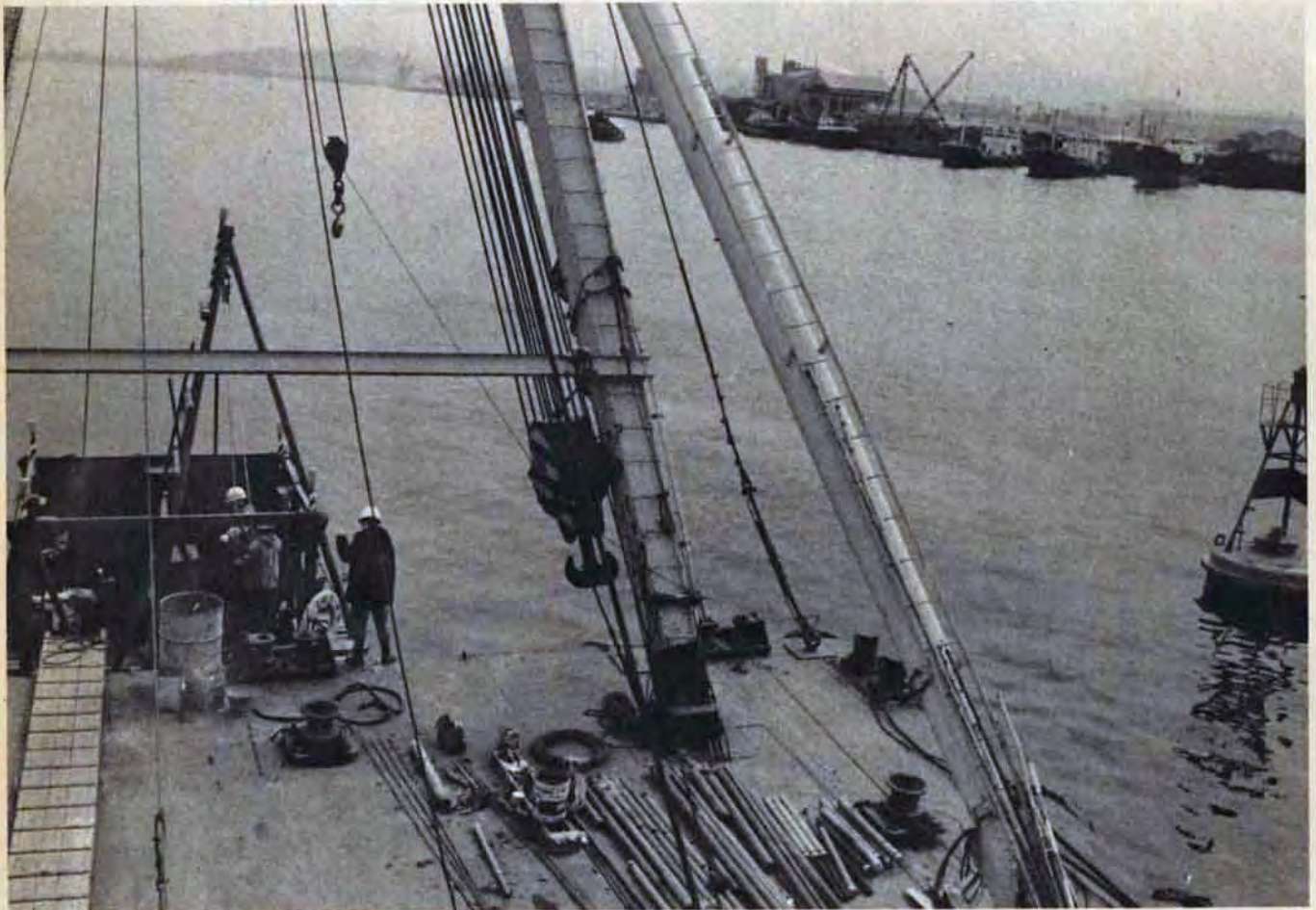

奥洞海で

洞海湾

ヘドロの 正体さぐる

残存酸素ゼロ：汚れにまかされてきた洞海湾を、ふたたび魚の住める海にのみがえらせる作業が北九州港管理組合の手で始められています。

湾内面積五・二五平方キロに厚さ二メートルの層。その量は一千立方メートル、小倉駅ビル三百杯分。

湾内三地点に打ち込まれたボーリングタワーから海底下十メートルの油まじりの青黒いヘドロが採集され、その正体が明らかにされていきます。

すでに進行している工場廃水の規制とともに、ヘドロ対策はさらにすすみます。

—おもな内容—

- 精薄見収容施設を建設……………(2)
- 北九州港管理組合の予算……………(2)
- 4月11日は知事・県議の選挙……………(8)
- 企救自然歩道を行く……………(4)
- 老齢年金請求受付……………(6)
- あなたの声……………(7)

▼頼のない対話▲

利用度の高い電話番号を引継ぐものではない。家の電話番号は、以前は九電のものである。取付けた当時から半近くは、日になん十回と悩まされ、窮余の一策、九電の番号を電話機にはりつけて、いちいち取次いだ▼数年たったいまでも、ひよっこりかかってくることもある。間違いだということと教えてくれという。知らないと答えると調べてくれと重ねていう。厚かましい話だと口ごもっていると、停電で電話帳が読めないとおっしゃる。まいりました▼東京のせがれからの長距離は、すぐ電話してくれ、とだけで、アツという間に切れる。料金こちら持ちの手段、十円玉ひとつでこと足りよう▼世の中には、トイレにまで電話を備えている多忙な人もいる。テレビ電話になるとそうはゆくまい。食前食後にはなるべく電話しないことである。トイレと茶の間の対話はいただきかねる。ウム、ウムという返事が、生理促進作用をかたえていないとも限らないし、興ざめである。



談話室

精薄児収容施設

建設すすむ

ろうあ、ねたつきりなど二重、三重障害の人は除かれます。

3月末から若松区の小敷で建設にかかりつており、完成は10月の予定です。

敷地面積は、約二万二千平方メートル。建物の面積は、児童棟約二千平方メートル（管理室、収容室、サビースペース、職員宿舎、公告約四百平方メートル。総工費約一億五千万円。

【精薄児（者）の施設】

- 養護母子学級：三歳から六歳までの知恵遅れのお子さんをお母さん（しつけし）に生活訓練するもの。▽重度の幼児：おた学級（八幡区尾倉三、市児童相談所内）▽中・軽度の幼児：せいなん学級（小倉区北方町、ひまわり学園内）▽こひつじ学級（八幡区岡田町、銀星幼稚園内） 光の子学級（岡司区上本町二、門司幼稚園内）
- 養護学級：小倉南養護学校（小倉区若園四） 八幡養護学校（八幡区引野）
- 特殊学級：小、中学校の中に、五十八教室の特殊学級を設けています。
- 精薄児通園施設：ひまわり学園（小倉区北方町） 第二ひまわり学園（八幡区大字引野字山の神）
- 精薄児収容施設：社会福祉法人あすなろ学園（小倉区大字高津尾）
- 精薄者通園施設：春ヶ丘学園（小倉区大字北方）
- 精薄者収容施設：社会福祉法人野菊学園（若松区大字小竹野野）

すこやかに伸びよ

心身障害の子らをすこやかに育てるのは、社会全体のつとめです。ことし10月に、市立では初めての精薄児収容施設が、若松区小敷に誕生します。

市立初の収容施設

知恵おくれの人は、市内に約一千三百人いるといわれています。これらの人びとの症状はさまざまです。

知恵おくれのうち軽い人は、特殊学級や養護学校、その他の施設などで教育、指導できますが、重い人は

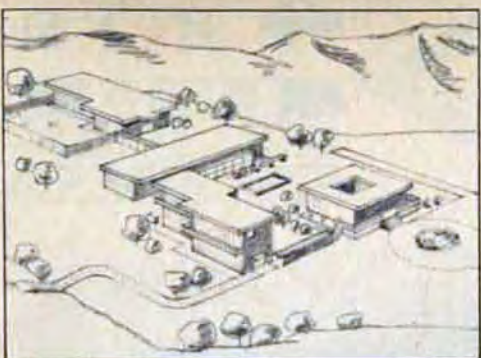

完成予想図

これら施設には入れません。このようなひとの施設は、全国に数か所しかありません。

そこで、こんど建設される精薄児収容施設は、比較的重いひとを収容するためのものです。ひとりでは洋服が着れない、入浴できないなど、日常生活動作が自分でできない人で、家庭によっては、そのお世話に大へん手のかかる人びとを、おあずかりするものです。

全員宿舎に入って

ここでは、全員宿舎に入り、朝の寝具の始末から清掃、入浴まで、指導員がつきつきり、何回も何回も繰り返して根気よく指導します。子どもたちは、宿舎に入っているだけで、二十四時間指導をうけることになるわけで、自然に身の回りのことは自分で処理できるようにになります。このほか、お金の計算や電話のかけかた、礼儀作法など、社会生活ができるよう指導する一方、教育もあわせて行ないます。

将来は、職業訓練も行なう予定です。入所できる人は、中度、重度の精薄児（十八歳未満）で、失明や

北九州市文化財

寿命の唐戸など七件を指定



寿命の唐戸

市教育委員会は、3月12日に文化財七件を指定しました。

これは昨年、北九州市文化財保護条例が制定されて以来初めてのものです。▽寿命の唐戸（じのめのからど）文化元年（一八〇四年）遠賀川の流を八幡区楠橋寿命から中間、折尾を通って洞海湾まで（約十五キロ）ひいて、運河（堀川）を作った。その堀川にかかった水門が、寿命の唐戸。この水門は洪水調節、運搬船の通路の役目をしてきた。▽銅製鑄口（どうせいむちぐち）元和二年（一六一六年、大道九兵衛の作。直径三十センチ、厚さ十二・五センチ、重さ五・五キロの青銅製仏具。（小倉区馬借町慈濟寺所有）▽銅製鑄口（どうせいむちぐち）明和二年（一七六五年）吉村伝右衛門安次の作。直径三十五センチ、厚さ十五センチ、重さ十九・六キロの青銅製仏具。（小倉区大字山本、西大野八幡神社所有）▽豊国名所（とよくにめいしよ）幕末に活躍した村田広成の面帖。小倉城近郊の名所、風俗のスケッチ四十三枚。（小倉区常盤町、小林安司さん所有）



この一票郷土の未来をひらくカギ

4月11日は、県知事、県議会議員選挙の投票日です。

この選挙は、今後四年間福岡県政を安心してまかせる人を選ぶ選挙です。最近、私たちの生活水準は向上してきましたが、快適に暮らすためには、まだまだ多くの問題が残っています。このような問題の解決を約束し実行する人、福岡県をより住みよくする人を選ぶことです。

4月11日は県議会議員選挙

投票できる人 投票当日、福岡県知事選挙および福岡県議会議員選挙の選挙権をもち、選挙人名簿に登録されている人。昭和26年4月12日までに生まれた日本国民で昭和45年12月15日以前から引続いて住民基本台帳に登録されている人は登録されています。

県内の他の市町村から転入した人で、転入前の市町村の選挙人名簿に登録されている人は、前住所地で投票できます。この場合、北九州市にその後引



本。（八幡区岸の浦二丁目、東曲里町の一部） 曲里の松並木

▽上山山古墳（うやまこぶね）前方後円墳（盛り土、横穴式石室）で現存。（小倉区大字貫原）▽小山田山古墳群（おたやまこぶね）円墳（盛り土、横穴式石室）の古墳十一基。指定区域約六千六百平方メートル。（若松区深町一丁目16の13の内）▽曲里の松並木（まがりのまつなみき）市道黒崎古街道（参勤交代の道として使われた長崎街道）の三百メートル、その間に残っている松並木十三

九電から照明灯の寄贈：春の交通安全運動を前に、3月18日、事故防止に役立ててと九州電力から交通安全照明灯十五基の寄贈がありました。この照明灯は信号機がない横断歩道で、夜間に事故があったところや事故がおこるおそれのあるところに、ちかく設置します。

が、千三百人、二百五十種の応募があり、厳選の結果「どおかい」「めかり」「あたち」「かざし」の四つが決まりました。多数の応募のなかから抽選でつぎの人が入選しました。「どおかい」：増岡寿満子（八幡区勝山一）「めかり」：首藤元男（岡司区東本町一）「あたち」：松尾ヒサ子（八幡区大字小嶺田の二）「かざし」：尾木キョカ（岡司区春日町一）

公害対策に本腰

北九州港管理組合の予算から

北九州港管理組合の46年度予算がこのほど決まりました。総額百三十億五、七五〇万円で、昭和45年度に比べ約三十%の増加となっています。この予算は港湾機能の近代化、公害対策の強化、臨海工業用地の造成、港の振興と宣伝の四つが大きな柱となっています。

なかでもとくに注目すべき点は公害対策の強化です。

新年度予算の公害対策費は総額二億一、八〇〇万円で、45年度（八、八〇〇万円）の約二・四倍となっています。このうち洞海湾のヘドロ処理の調査費として五千万円を計上しています。潮流やしゅんせつ作業などでヘドロがどのように動くか、魚介類や人体への影響などを調べ、浄化対策をつき

公害防止条例改正案は否決されました。地方自治法に基づき住民の直接請求として、約四万人（有効署名）の代表から提出された「公害防止条例改正案」は、2月定例会議で審議されましたが、3月9日の本会議で否決されました。否決された理由は、法令にふれるおそれのある部分を含んでいるほか、今回改正された公害対策基本法などの関連についても、じゅうぶん検討されたものとは認めがたいとされたためです。なお、市では、改正法令の趣旨をくんだ改正案を早急につく



とめる基礎とします。このほか、港内の清掃、日明や田野浦埋立地の緑化、延命寺埋立地の廃油処理施設の建設などとなっています。こうしたことから、同組合の公害係を公害課に昇格させ、海の汚濁に取り組むことになっています。

二企業と公害防止協定結ぶ

市では新門司臨海工業用地に出る（株）岡治印刷紙器製作所（段ボール箱の生産）と2月24日九番目の公害防止協定を結びました。また、響灘埋立地に進出する日本テトラポッド（株）（埋立地の根固めに使うもので、生コンクリートを型枠に入れて製品とする）との間に3月13日、十番目の防止協定を結びました。

二企業とも公害の恐れのない工場ですが、進出企業についてはすべて公害防止協定を結ぶという市の方針に基づき締結したものです。

（小倉区常盤町、小林安司さん所有）

信をもつて一票を投じましょう。

選挙権をもち、選挙人名簿に登録されている人。昭和26年4月12日までに生まれた日本国民で昭和45年12月15日以前から引続いて住民基本台帳に登録されている人は登録されています。

九電から照明灯の寄贈：春の交通安全運動を前に、3月18日、事故防止に役立ててと九州電力から交通安全照明灯十五基の寄贈がありました。

住所を移したときはかならず区役所市民課、出張所に届出をしてください。

馬島の投票：4月9日

空は晴れて...



▲若者たちのハミングが、大台ヶ原の芝生を渡る



▲灌木のトンネル、光と影の美しい抽象画を描く



▲戸ノ上山から20分で大台ヶ原。足立山が遠望できる



▲町の騒音が風にただよって吹き上げる

とりまき、大の字に寝てタバコを吸う。丘を一つへだてたグループの笑い声がびつくりするほど近い。「...あと二時間半。がんばろう」の声で歩き出す。足立山頂は遠かった。標高五百九十九。小倉の家並みが見える。ふり返る視界の先に関門大橋がかすむ。尾根から谷、谷から尾根。つづら折れの道。ここであろうや、頂上を征服した実感がわく。妙見神社上宮の横を通り、杉の重なりでほの暗い石段を一気に下る。樹林を抜けると小倉の町がパノラマとなって広がる。プワーンという町の騒音が足元からわいてくる。もうすぐ終点の妙見神社だ。門司から六時間、水筒に汲んできた山の水が歯にしみる。うまい。



▶静寂なたたずまいをみせる樹齢百年をこす杉木立



▲足立山頂の石碑
かつて、小倉と門司は企救(きく)郡と呼ばれ、郡庁が小倉の馬借町にあった。門司区のあるところが企救半島

春がやってきた。快晴の一日、編集部では「企救自然歩道」を歩いてみました。企救自然歩道——門司の風節山から小倉の足立山まで約二十キロ。脚力に自信がない若としよりの一行なので、戸ノ上山—足立山の十三キロを歩くことにしました。

登山口までバス。門司駅から浦中頂まで一・八キロの道標がスタート点。そこから急こうばいの道を登る。山腹を巻いて周防灘を背に。登るほどに新門司の埋立地が広がりをみせる。峰を渡る風が、汗ばんだひたいにこちよいい。ひと息いれていると、女高生の一団が「こんちわー」と追いぬいていった。



暗い杉木立をぬけると、標高五百八十の戸ノ上山頂。関門海峡を見下ろす側だけポカッと展望が開けている。芝生と熊ささを広くしきつめ日なたのおい。むかし、山伏の修験場だった。目つぼ、杉林をわづかみながあつた。山鳥がひとつ、音を立ててとび出した。山鳥だろうか。水を手を受けて飲んでみると、通りがかりの家族づれから「僕も...」と小さな手がのびてきた。戸ノ上をあとに一キロほどいくと大台ヶ原。なだらかな芝生の丘がどこまでもつづく。車座になって弁当をつつく。コンクリート製の灰皿を

宅地 造るとき 買うとき

市では、市街化区域全般について宅地開発のマスタープランを作成中です。市民のみならず宅地開発する場合に、このマスタープランに合致するような設計をいただかなければなりません。そこで事前に市の担当者で設計の方針などを打合せたうえで設計に着手するようにしてください。

▽開発する面積が千平方メートル(三百坪)をこえるものは市長の許可が必要です。
▽分割施行も許可が必要——一人ひとりの持ち分が千平方メートル(三百坪)以下になるように山林や農地の所有権を分割し、市長の許可を受けずに宅地造成をしている人がいるようです。しかしこれからはたとえ土地の所有権がわかれていても、一体性のある区域は一つの開発区域とみなします。このためまとまった広さが千平方メートルをこえれば、その広さに応じた道路や公園、排水施設などが必要のため、市長の許可がいらいます。

▽宅地をお求めになるときに市長の許可を受け、検査に合格した宅地をお買いになるようにおすすめます。許可を受けていないものの中には、道路が狭く、公園や消防水利もなく、排水施設も不完全で地盤も不安定なものがあります。また、法令に違反して造成されたものは、せっかく土地を買われても建築が許可されない場合がありますからご注意ください。

市長が許可した造成地の一画があります。※開発許可などの手続きや、宅地造成に関するお問合せは建設局防災河港課宅地指導係(戸畑区川代三丁目海岸ビル一階、88局2061)へどうぞ

地価公示制度を実施
国では、最近の土地価格の高騰を重くみて、45年度から地価公示制度を発足させています。これは一般の土地取引価格の指標になるほか、公共用地の取得のとき価格算定の規程にもなります。北九州市周辺は4月1日から標準地を定め(本市は七十六地点)、地価を常時おみせします。公示場所は区役所市民相談室。閲覧は無料。

公園を守る会 公園愛護会をつくるのに一、二万円から二万円の助成金を差上げます。同会は、老人会子ども会、婦人会、自治会などをつくることができます。事業内容は、児童公園内の除草、清掃、遊戯の指導などです。希望の団体は、4月末までに区建設事務管理課へお申込みください。45年度に承認された団体も新たにお申込みを。なお、45年度に助成をうけた団体は、4月20日までに事業実績報告書の提出を。

TV 4月から「こんちわ」に替わる番組
「ちよつと失礼」
テレビ西日本チャンネル 22:56~23:00
毎週火曜日 コナナ時代
4月6日 春たけなわ
13日 春たけなわ
20日 春たけなわ
27日 春たけなわ

八幡美術展の催し
 行動美術展 4月2日
 日よ11日津瀬、彫刻百
 点、おとな二百、大
 高生五十円、中小百
 円 北九州市美術館 15日
 日津瀬、日本画など、無料 安
 井賞展 23日 5月12日 津瀬 六
 六、おとな二百、月曜休
 4月の街頭市民相談
 広聴車「やまこ」号が出向き
 市政に対する意見、要望を、市
 の責任者が聞き、解決をはか
 ります。

精神衛生相談 門司保健
 所 第二、四金曜日 小倉保健所
 第二、四水曜日 若松保健所 第
 二、四水曜日 若松保健所 第
 二、四水曜日 若松保健所 第
 一、三水曜日 戸畑保健所 第
 一、三水曜日 戸畑保健所 第
 一、三水曜日 戸畑保健所 第
 一、三水曜日 戸畑保健所 第
 一、三水曜日 戸畑保健所 第

八幡勤労青少年ホーム講
 座 4月15日から開演、和歌、洋
 装、人形、料理、華道、作法、茶
 道、ペン習字、書道、ギター、油
 絵、社交ダンス、剣道、卓球、卓
 球、アーチェリー。会費は二百
 円。希望者は4月8日、10日
 (午後1時～9時)、同ホーム
 (八幡区北馬場二丁目5番1号、68
 局 277-0300)へ申込み。

市立病院の食費 (ついで) 市立戸畑病院など公立病院
 の食費は一日の食費が四百円で、私立の医
 院は三百円です。百円も差があるのはどうしてしょうか。
 (戸畑区・Tさん)

診察報酬点数表では給食をした場合は、一日三
 十点(三百円)、別に厚生大臣が定める基準による給食(基準
 給食)をした場合は、一日につき四十二点(四百二十円)と
 決めています。本市の市立病院は、基準給食を実施
 してありますので四百二十円となります。基準給食を採
 用できるのは病院だけで、医院や診療所では原則と
 してできません。基準給食の基準とは、栄養士など
 専門知識を持つ人が給食を行ない、病状に応じた給
 食で一定の栄養量が確保でき、患者が補食する必要
 がないように配慮され、給食に関する記録が整備さ
 れている、などとなっております。(病院局総務課)

門司港駅前歩道の改良を (ついで) 門
 司港駅前歩道の改良は、駅前前の歩
 道の片側(駅前前の踏切りから橋通り電停の間)は、プロッ
 ク張りになっており、雨のたびに水溜りができるしそのうえ
 娘さんのハイヒールが滑り目にひっかかって危険です。ぜひ
 補装して欲しい。
 (門司区・Aさん)

現在の歩道は、二十年以上を経過しており老朽化
 しています。ご要望の点については、現在のブロック張りを
 取り除き、アスファルト舗装(五八二平方メートル)に改良いたし
 ます。工事は4月上旬からかかります。(門司建設事務所)

助産婦・看護婦を募集
 市病院局では、助産婦を若干
 名募集。資格は、大正15年5月2
 日以降に生まれ、助産婦免許およ
 び看護婦免許を持つ人か、今春免
 許取得見込みの人。試験は4月21
 日市立戸畑病院(戸畑区沢見二丁
 目5-1)で。
 初任給は、経験年数で違いますが、
 大卒三万八千八百四十円、短
 大卒三万六千九百六十円。
 希望者は、4月20日まで願書
 を市病院局人事課(戸畑区新池一
 丁目1-1 87局7731)へ提出

おばあちゃん大学
 4月15日から十一回、毎月第一
 ・三木曜午後1時～4時10分、
 市消費生活センター(戸畑駅前
 市消費生活センター)で。対象は六十歳以上の人。定員
 百人。講師はおばあちゃんのため
 の社会学「孫にあたる童話」など。
 無料。希望者は4月10日まで
 に往復ハガキに住所・氏名・年齢
 ・電話番号を記入のうえ、北九州
 市社会福祉協議会(戸畑区北島旅
 町2-20、87局7408)へ。

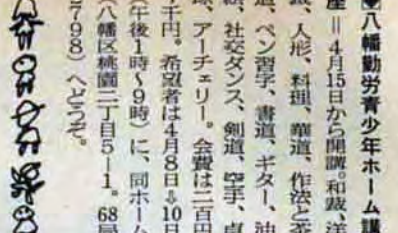

若松・深町公園で

小倉図書館外国語講座
 英語入門...5・6・7月の毎水曜午後
 6時～7時。▶英語初級...
 4・5・6・7月の毎水曜午後5
 時30分～6時30分 ▶英語中級
 ...4・5・6・7月の毎月曜午後
 6時～7時。受け付けは、4月5日
 午後5時30分から、先着各40人ま
 まで。無料。▶初級フランス語...5
 ・6・7月の毎土曜午後1時30分
 →2時30分。受け付けは、4月17日
 午後2時から先着30人まで。無料
 ※1人1クラスのみ。くわしくは
 同図書館(大手町58局1901)へ。

中国語講座 門司中央公民館
 で、4月20日→9月8日の火・水
 曜日。初級(午後6時30分→7時
 15分) 中級(午後7時30分→9時
) 募集人員は各50人。無料。希望
 者は19日までに同公民館(32局
 0888)へ。
 野外活動指導者講習会 4月24
 日→25日(1泊2日) 県立八幡青
 少年野営訓練所で。資格は体育指
 導員、体育委員、教職員、子ども
 会、スポーツ少年団などの指導者
 定員50人。参加料 500円を添えて
 4月17日までに教育委員会体育課
 八幡駅前ビル内68局4931)へ。

フリーテニス大会 4月29日午
 前9時30分から小倉体育館で。個
 人ダブルスの一般男子、同女子、
 壮年男子(40歳以上)の3種目。
 4月27日までに教育委員会体育課
 (八幡区西本町三、68局4931)へ。

住居表示変更通知ハガキ
 6月1日から住居表示を実施す
 る区域内の各家庭に、住所変更を
 知らせるハガキ20枚(郵送料無
 料)と、住居表示実施手続を記入
 したチラシを3月中にお届けしま
 した。まだ届いていない人は、区
 役所総務課住居表示係へお申し
 出ください。なお、無料ハガキを20
 枚以上必要な人は郵便局で1枚1
 円程度(400枚まで)でおわけし
 ています。

住居案内板づくり
 業者を紹介し住居表示実施
 区域で住居表示案内板の設置計
 画をもっている町内会は、市役所
 行政課(戸畑区新池一丁目1-
 1、87局1581)か区役所総務課
 住居表示係へご連絡ください。市が
 業者を紹介し、正しく見やすい案
 内板の設置に協力します。
 ▶住居表示案内板設置業者を募集
 住居表示案内板を設置する町内
 会に業者を紹介しています。希望
 者は市役所行政課か区役所総務課
 住居表示係へどうぞ。

固定資産税・都市計画税
 第1期の納期は4月30日まで
 46年度の固定資産税、都市計画
 税の納税通知書を郵送しました。
 内容をよくご覧になって4月30日
 までに納めましょう。通知書が届
 いていない場合は、区役所担当課
 におたずねください。
 ※訂正 納税通知書につづいたチ
 ラシの「土地の課税標準の特例D」
 のうち「1割から3割」を乗じた額
 を「昭和44年度までは1割から3
 割、昭和45年以降は1割から4割
 を加算した額」に訂正します。

国民年金制度が発足してことし
 3月で十年になり、いよいよ拠出
 制の老齢年金の支給が始まります
 ◎対象者 明治39年4月2日から
 明治44年4月1日までに生まれた
 人で、国民年金に任意加入し3月
 で十年になった人(老齢年金)と
 国民年金に任意加入した期間と厚
 生年金などの公的年金の加入期
 間を合算して十年以上になる人
 (通算老齢年金)です。

支払 六十五歳に達したときか
 らです。例外として、六十五歳以前
 から繰上げ支給もできますが、一
 定の率で減額した年金額です。通
 算老齢年金の場合、国民年金以外
 の年金(厚生年金など)の支給は
 原則として六十歳からです。
 ◎年金額の計算
 老齢年金(十年年金)の場合
 2万円×(勤続年数÷250)×(勤続年数
 の1割)で計算します。勤続年数
 は、国民年金以外の通算老齢(退職)
 年金の手続きは、門司小倉区の人
 は小倉社会保険事務所(小倉区江
 南町7-14、92局8835)で、
 若松、八幡、戸畑区の人には八幡社
 会保険事務所(八幡区西本町四丁
 目15-21、67局2661)でおた
 ずねください。(国民年金手帳と
 印鑑のご持参を)

春の交通安全運動
 春の交通安全 4月5日と10日
 と4月26日と5月1日の間は、春
 の交通安全運動期間です。前期
 は子どもと老人の事故防止を目標
 にとくに新入学児、園児に重点。
 後期は、飲酒運転、スピード違反
 など無謀運転追放。
 ※道路は広く美しく、4月26日
 5月1日は、道路愛護週間です。
 道路に商品や資材をおいて通行の
 じやまをするのはやめましょう。
 ※踏切事故がふえている。春と
 もに子どもの踏切事故がふえま
 す。列車の直前横断、警報の無視
 やしや断線をくぐりぬけるのは、
 とくに危険。親のしつけがかんじ
 んです。踏切は、車も人もいつた
 ん止って左右の安全を確認して渡
 りましょう。

国民健康保険証
 桃色の表紙を4月25日頃ま
 でにお手もとにお届けしま
 す。5月1日からは現在の保
 険証(柿色のうえに貼りつけ
 てご使用ください。届かない
 とときは、区役所国民年金課へ
 ご連絡ください。

建設工事入札説明会
 建設工事入札参加資格審査申請
 書(指名願)は、46年度は4月26日
 から5月15日の間に受け付けま
 す。【説明会】4月12日 館町公民
 館(門司区館町4の3) ▼4月
 13日 戸畑会館中ホール(戸畑区
 千防一丁目) ▼4月14日 小倉
 労働会館(小倉区田町) ▼4
 月15日 八幡中央公民館(八幡区
 尾倉二丁目) ▼4月16日 若松
 中央公民館(若松文化体育館内)
 時間はいつでも午後1時30分から
 3時まで。

10日は「市民防災の日」
 4月は、行楽期をひかえ留守火
 災防止と行楽先の避難経路の確認
 をしましょう。
 【訂正とおわり】 本市3月15日号
 三頁の「市営バス小倉に路線延
 長」の記事中「なお、路線延長部
 分のうち若松―戸畑区浅生通り
 ……クロウズド・ドア方式を採
 用することになります」を「北九
 州市役所前、市民会館前(十四
 か所の停留所)では、小倉方面ゆ
 きの場合は降客のみを、若松方面
 ゆきの場合は乗客のみを取り扱
 い、いわゆる「クロウズド・ドア」
 方式を採用します。なお、若松区
 と浅生通間は従来どおり自由で
 す」に訂正して、おわりにし
 ます。

平山釈迦堂の由来
 とんと、昔あつたりやな。
 平山権現さんの奥に、ごうを
 へた一匹のひびがいて、ごうを
 を荒しまわるので、郷筒(罪
 師)の忠兵衛がうつことに
 なつた。忠兵衛はやぶ陰から
 ノソリノソリと出てきたひび
 めがけ、たまあうつことあう
 飛び込んだが、
 背負うたつばに
 水がはいり、と
 うとうつばと共
 に沈んで死んで
 しまった。娘は
 無事で父親はひ
 どく喜んだ。父
 親は、その後ツリと鴉を
 め、娘も喜んで、父を助
 けるためとはいへ、偽り殺した
 ひびのめい福を祈るため、山
 麓に草庵を結び、ここで一生
 を終つたといふ。
 これが、平山釈迦堂の由来
 ちゆうもんじや、と。
 (中山主膳 郷土史家)

ラジオ RKB毎日ラジオ
 おはよう北九州、
 4月3日 郷土資料館
 10日 まちに縁を
 17日 おばあちゃん大学
 24日 交通遺児は育てる
 時間=10時50分から10分間

保健所の健康相談 (4月1日以降)

午前 (受付9時~11時)	実施曜日	午後 (受付13時~15時)	実施曜日
健康相談 (結核、血液検査採血など)	毎週月曜	乳児健康相談 (4~5か月児) ツベルクリン反応検査	第1月曜
		乳児健康相談 (7~8か月児)	第2月曜
ツベルクリン反応検査 (4~5か月児以外の幼児)	第4月曜	乳児健康相談 (4~5か月児) 離乳食未達教室	第3月曜
		乳児健康相談 (7~8か月児) 離乳食未達教室	第4月曜
集団検診	毎週火曜	断層撮影	毎週火曜
3歳児精神発達相談	偶数月の第3火曜	身体障害児療育相談	第1火曜
		3歳児ルーム	第2・4曜
		3歳児精神発達相談	偶数月の第3火曜
健康相談 (結核、血液検査採血など)	毎週水曜	ツベルクリン反応検査とBCG接種	第1水曜
ミルク証明フロン検布		母親教室	第1・2・3水曜
ツベルクリン反応検査とBCG接種	第4水曜	妊婦健康相談 (母子手帳交付)	毎週木曜
妊婦健康相談 (妊婦届受けと検査)	毎週木曜	成人病相談	第1・3曜
		所外乳児健康相談	第4木曜
衛生教育 (主として衛生教育に関する連絡協議など)	毎週金曜	断層撮影	毎週金曜
		精神衛生相談 および酒害者相談	第2・4曜
		家族計画相談	第3金曜

水質検査、血液検査、細菌検査 (一般外来) は毎週月曜~金曜 受付時間は9時~15時

門司版



■門司保健所が業務休止 清瀬三丁目目完成した新しい建物に移転のため、4月5日から10日まで保健業務を休みます。試験検査室の受付は4月2日から10日まで休みます。



(現代) (つ) (子) (は) (語) (る)

いまの中学生は親たちにナニを求めているのだろうか。区内の中学生三十六人が3月20日、出光ホールで榎本区長など「おとなたち」との対話のつどいをもちました。

ヤングたちは、やや固くなりながらも、おとなたちをドキリとさせるような批判の言葉をチョッピリもしていました。

民踊講習会

〔日程〕▽4月15日 門司体育館
▽16日 門司青少年体育館
▽20日 松ヶ江公民館。時間は各会場とも午後7時~9時。

〔曲目〕北九州音頭、文字ヶ関音頭、そのほか新曲。

〔講師〕石松章さん。

楽しい講習会です。ふるって参加しましょう。だれでも参加できますが、小中学生には保護者が付き添ってきてください。受講は無料です。

投票所の一部かわる

4月11日に行なわれる福岡県知事・県議選挙から、投票所が一部で変わります。お届けした入場券をよくたしかめて投票におでかけください。

〔投票所のみ変わったもの〕
▽第16投票所 柳の御所 (従来は、商業会館) ▽第21投票所 大積小学校 (従来は大積公民館)
〔投票所の変更〕
▽西海岸一丁目1番から5番までは第2投票所錦町公民館へ。(従来は、区役所うらの北九州市職員健保会館)

4月の料理のテーマは「貧血予防」。献立は、レバー入り変わりコロッケ、豚肉のチーズカツレツ、カレーピラフ。材料費は、副食品、主食一品で計二百二十六円です。ご参加ください。

〔日程〕▽4月16日 法師庵アパート10時30分から ▽22日 浦中 岡本氏宅11時から

こちらが119番

▼ガスもれ点検法 ガスがもれているのに気付かず、火災しようものなら大變発をおこし、たいへんなことになる。ホースと器具がカッチリつなげられているかどうかを知るためには、誰に石けん水をつけて接続部分やホースに塗ってみてください。泡が出るようだったら、もれている証拠。そんなときは、窓をいっせいにあけて換気してください。プロパンガスは空気より重いので、低いところにたまりやす。ホークやウチワでガスを外に掃き出しましよう。【門司消防署】

寄付ありがとう

つぎのかたから香典返し、その他の寄付が寄せられました。

【門司民生事業協会へ】
▽香典返し寄付：中島義夫 東門司一 13-7 木下直男 黒川高砂町 森田唯光 東門司二 7-6 原田子ヨヲ 恒東条 永尾八六 大里東四 4-70 木田好三 大領東町 内野輝雄 高田一 10-7 小谷恒記 柳町二 2-27 平井恒敏 中学通り一 原永誠 柳町三 1-2 白神房子 下 二十町五 1-11 久鍋マツヨ 畑大領信 柳町四 1-4 小野博 邦 萬葉 11-4 長葉兼一 田野浦奥迫 伊東茂 柳町12-17 藤原孝光 清見 14-4 ▽有志：魚住英喜男 清瀬四 2-35 神戸製鋼所技術課 一同 小森江 4-1

【門司区社会福祉協議会へ】
▽香典返し寄付：平井一 清原町 1-11 木田力子 百野町一 川住節夫 大里東一 6-10 砂本茂雄 大里東田 内野輝雄 高田一 10-7 藤原光治 谷町二 以上、敬称略

犬の登録と注射

月日	時 間	場 所
4.13	10.10~10.40	柄杓田公民館
	11.10~12.00	大積公民館
	13.20~13.40	喜多久公民館
	14.00~14.20	野江谷集会所
	14.40~15.20	白野江公民館
4.14	15.40~16.00	菅浜公民館
	10.10~10.40	小瀬田七メメント恒見工場前
	11.10~12.00	松ヶ江公民館
	13.20~13.50	畑公民館
	14.20~14.40	聚喰公民館
4.15	15.10~16.00	伊川公民館
	13.40~14.30	春日町児童公園
4.16	15.00~16.30	清見公園
	13.40~14.30	馬寄公園
	15.00~16.30	永黒町公園

対象は生後九十一日以上の犬。登録は年一回 二百五十円、注射は春秋二回 二百五十円(4月1日、12日の日程は前号に掲載す)

〔注〕カレーピラフとは、米、玉ねぎ、にんじん、干し椎茸を弱火で炒め、カレー粉をのこみ、塩、ケチャップなどで味を整え、水・スキムミルク液・ソーセージを加えて炊きあげた洋風ご飯もの。

昭和三十九年四月十五日第三種郵便物認可 □編集 北九州市広報室 (戸畑区新池一丁目1番1号 87局1581) □印刷 合資会社 吉田印刷所 (若松区 二部三巴)

小倉版



■巡回交通事故相談 4月13日・20日・27日午前10時～午後4時、区役所市民相談室で、交通事故による賠償や更生についての相談に応じます。ご利用ください。相談は無料です。

戦没者遺族の届出

5月3日午前11時から小倉市民会館で招魂祭本祭を催します。ご遺族のみさんのおまいりをお待ちしています。

なお、ご遺族でつきに該当する場合は区役所社会課(代表56局4131)へお申し出ください。

①区外から転入されたかた ②区内で転居したかた ③世帯主が変わったなどで、まだ遺族の届出をすませていない場合。

小倉三谷出張所が開所
4月1日から、小倉消防署三谷出張所が区内徳吉字実盛七三八番地の五に開所します。

同出張所は鉄筋コンクリート造り二階建、延面積百八十一・六九平方メートル、消防ポンプ車二台、消防職員六人が昼夜、待機できる規模のものです。

お知らせ

▼火災シーズン 一年のうち最も火災の多い季節は春さきです。この時期は空気が乾燥し、季節風が強く、また外出の機会も多くながちです。たびたび火災警報が発せられ、各地で大火が起るものも季節です。

一人の不注意が数十、数百世帯の生活を一瞬にして破壊します。「火の用心、口で言うより、点検第一」です。外出前、おやすみ前には、必ず火の元をたしかめるよう、習慣づけましょう。

【小倉消防署】

栄養指導車(巡回)

4月の献立のテーマは「貧血予防」。レバー入り変わりコロケ、豚肉のチーズカツレツ、カレーピラフ。材料費は、副食二品、主食一品で計二百二十六円。

【日程】
▽4月5日 山路松尾二組広場
▽6日 潤崎団地
▽12日 吉田団地
▽14日 山田町公民館
▽23日 中井婦人公民館
▽26日 新田
※印は午前10時30分、▽印は午後1時30分。

【色】カレーピラフは、米、玉ねぎ、にんじん、干し椎茸を弱火で炒め、カレー粉をのりこみ、塩、ケチャップなどで味を整え、水・スキムミルク液・ソーセイジを加えて炊きあげた洋風ご飯もの。

自動車文庫

小倉図書館(58局1901)では自動車文庫を巡回させています。この「文庫」で貸出しの登録をしていない人は、身分を証明するもの(健康保険証、運転免許証など)を当日、係員へお示しになれば、本を利用することができます。

【巡回日程】
▽4月5日 山路通産11時、木町町営アパート
▽6日 中島児童館13時30分、井越旭ガラス社
▽7日 篠崎通産アパート13時30分、身体障害者職業訓練所
▽8日 富野中学校11時、西島越町・今田氏宅
▽9日 小倉養護学校
▽10日 篠崎団地
▽12日 足立団地14時、足原小学校
▽13日 企救公民館14時、吉田団地
▽14日 津津新町・大橋氏宅
▽15日 曾根公民館14時、城野団地
▽16日 沼田地13時30分、三郎丸団地

以下次号で※時間の記載がないところは10時30分。

犬の登録と注射

必ず受けてよう

公民館(後) ▽13日 小倉保健所(前)、齒科大学(後) ▽14日 山路派出所(前)、熊谷町公民館(後) ▽15日 宮田町・小出町集会所(前)、南小倉小(後)

〔城野保健所管内〕
▽4月8日 津田集会所10時～11時、曾根新田公民館11時30分～12時30分、曾根小13時30分～16時
▽9日 吉田団地第一町内広場 10時～11時、沼田地(店舗用地)11時30分～12時30分、(4月1日～7日の日程は前号に掲載)

▽16日 企救中学校10時～12時、若園児童館13時30分～16時
▽19日 黒住公園10時～12時、三郎丸小13時30分～16時
▽20日 馬場公園(足立) 10時～12時、山小13時30分～16時
▽21日 上城野公民館10時～12時、北方小13時30分～16時
▽22日 城野保健所13時30分～16時

投票所の一部かわる

4月11日に行なわれる福岡県知事・県議選挙から、第3投票所は小倉小学校に変わりました。

これまで、小倉幼稚園に行かれていたかたは、お届けした入場券をたしかめて、投票においでください。

健康相談日かわる

～城野保健所～



4月1日から、城野保健所の健康相談や検査日が一部かわり、つぎのようになります。受付時間は、午前＝9時30分～11時30分、午後＝1時～3時。健康相談は無料、ただし検査には若干の料金が必要です。問合わせは92局2185。

- | | |
|----|---|
| 月曜 | 午前＝妊婦検診
午後＝一般健康相談 |
| 火曜 | 午前＝患者家族検診、水質検査
午後＝患者家族検診 |
| 水曜 | 午前＝結核管理検診
午後＝歯科予防相談(フッ素塗布)、成人病検診 |
| 木曜 | 午前＝結核精密検診 |
| 金曜 | 午前＝結核集団検診、水質検査
母子健康手帳交付
午後＝一般健康相談
母親学級(1・2・3週) |
- ▷離乳食講習会(前期)＝第2木曜午前・(後期)＝第4木曜午前
 - ▷乳児出張健康相談(東谷地区)＝奇数月第1火曜午後・(曾根地区)＝第3火曜午後
 - ▷乳児健康相談(4か月児)＝第1・3木曜午後・(7か月児)＝第2・4木曜午後
 - ▷3歳児ルーム＝第2火曜午後
 - ▷精神衛生相談＝第2・4水曜午後
 - ▷ツベルクリン反応注射＝第3火曜午後
 - ▷ツベルクリン判定・BCG接種＝第3木曜午後
 - ▷3歳児精神精密検診＝奇数月の第4火曜午後

◆読書会 4月9日午前10時～12時
小倉図書館で、テーマは「女性のための話し方教室・金井良子著、助言者はNHK大塚アナ。読書を通して楽しく話し合おうです。だれでも参加自由。

有田陶器市を訪ねて (市営バス) 会員募集

5月5日(日帰り)
おとな＝1,480円 } 昼食は持参のこと
こども＝860円
若松渡場 7時30分出発
申込み＝市交通局運輸係(若松区二島79局0031) 丸柏案内所(若松区本町76局3479)

▶寄付ありがとう…合計44万円 <敬称略>
【区社会福祉協議会へ】 岡崎朝香(昭和町二) 橋本正登(片野二) 渡辺三郎(宇佐町一) 青木カズ(堅町中) 矢野マキノ(赤坂二) 日高清裕(屏賀坂) 福井益(片野一) 田坂タキノ(田町四) 陳照英(馬借町五) 緒方道(北方一) 小西正弘(南山越) 野沢重信(片野二) 田中治作(中原都町二) 島中荒太郎(曾根) 田代栄男(南貴船町国鉄宿舎) 山下俊子(寿和ノ台) 児玉京子(上津本町四)

若松版



■人権擁護委員かわる このほど、平野與一さん(中畑町8-17、77局2487)が人権擁護委員になりました。人権問題で困ったことがあれば、ご遠慮なくご相談ください。

区役所前経由バス

1日と5日運行を変更

市営バスでは、えびす祭のため4月1日から5日まで、区役所前経由のバス路線をつぎのとおり一部変更します。ご協力ください。

①若松渡場から区役所前経由の遠方路線のバスは、往復とも本町経由で運行します。このうち、折尾、脇田、岩屋、置住方面行きのバスは区役所前にかわるバス停を「本町三丁目」とし本町(丸柏前)には停車しませんが、ただし、脇の浦線は本町に停車します。

②戸畑線および二島ノ小石、中畑の直結線は、現在どおり区役所前経由で運行します。

③北浜線経由のバスは、渡場ノ区役所間の運行を本町経由に変更します。

楽しいバス旅行

市営バス会員募集



◎有田陶器市を訪ねて

5月5日(日帰り)
おとな=1,480円 }昼食持参のこと
こども= 860円 }
若松渡場 あさ7時30分出発
古前小学校下 7時35分
藤ノ木駅前 7時45分
二島新道 8時
【コース】若松渡場7.30出発→山家9.50→肥前山口11.20→12.15有田14.00→肥前山口14.55→山家16.25→若松18.45着

申込み・問合わせ

市交通局運輸係

(若松区二島79局0031)

丸柏案内所(若松区本町76局3479)

貸切バスの利用を

市営バスでは行楽シーズンをひかえ、みなさんに快適な旅行をしていただくため、冷暖房完備3段リクライニングシート(定員55人)の最新デラックス車を購入します。職場・グループ旅行には、市営貸切りバスの利用を。

渡場にスマートな公衆便所



クリム色のスマートな公衆便所が渡場にお目見え。みなさん、かわいがって...

▲戸籍簿抄本・住民票の電話予約OK つぎの受信専用電話でお申し込みください。本籍地番や筆頭者の氏名、住民登録の住所町名などは正確にお知らせを

区役所市民課 76局6231
島郷出張所 79局0721

被保険者の資格を失ったら 保険証を返そう

若松区国民健康保険の加入世帯で、被保険者が転出、死亡または社会保険などに加入したため国民健康保険の資格を失ったときは、別表の区分により、手続きをしてください。その際、必ず「被保険者証」をお返しください。

区 分	窓 口	
区外転出	全員の場合	市民課 島郷出張所
	一部の場合	国保年金課 島郷出張所
死亡・社会保険加入など	全員または一部の場合	国保年金課 島郷出張所

栄養指導車(わか)巡回

4月の料理のテーマは「貧血予防」。献立は、レバー入り変わりコロッケ、豚肉のチーズカツレット、カレーピラフ。材料費は、副食品、主食一品で計二百二十六円。

【日程】▽4月7日 三ツ頭公民館
▽13日 浅川公民館
▽27日 高須公民館。時間は午前10時30分から。

投票所の一部かわる

4月11日に行なわれる福岡県知事・県議選挙から、第3投票所は愛国保育所に変わりました。いままで光徳寺に行かれていたかたは、お届けした入場券をたしかめて投票におかけください。

若松乳児保育所

▽▽収容定員 60人 ▲▲
▽▽7月1日 開所 ▲▲

区民生委員社会事業協会では、区内老松一丁目若松乳児保育所を建設中です。建物は鉄骨ブロック造り、面積約三百三十平方メートル(第一期工事)、冷暖房つきです。開所は7月1日の予定です。入所できるのは、生後三か月から二歳までの赤ちゃん。収容定員六十人です。入所をご希望のかたは、若松福祉事務所総務課(区役所内)へお申し込みください。

犬の登録と注射

対象は生後91日以上の犬。登録は年1回=250円、注射は春秋2回=1回150円。(4月1日~5日の日程は前号に掲載済み)

月日	時 間	場 所
4月6日	10.00~12.00	東二島日吉神社前
	13.30~15.30	東25区公民館前
7日	10.00~12.00	赤島24区公民館前
	13.30~15.30	宮丸公園
8日	10.00~12.00	西本町公園
	13.30~16.00	区役所前広場
9日	10.00~12.00	畑保育所前
	13.30~16.00	小石公民館前
12日	10.00~12.00	原町公園
	13.30~16.00	波打公園
13日	10.00~12.00	中川公園
	13.00~15.30	若松保健所
	13.30~14.00	豊田神社前

寄付ありがとう

つきのかたから香典返しなどの寄付で合計十二万八千円が寄せられました。

【区民生委員社会事業協会】猪山勝利(藤木一三) 竹森儀春(小石上原町) 横田喜三(西畑町3-44) 大八木正義(八幡区東町水五) 古寺かね子(白山12-7) 平地サクエ(浜町29-12) 松並高男(本町三11-24) 青木清志(波打町3-11) 安部誠(本町三6-20) 上野徳寿(浜町212-6) 駒田八重子(古前23-48)

【日赤若松地区へ】西村猛(浜町一4-7) 品川シナ(今光町二) 土井一夫(本町二)

交通事故相談

とき 4月5日・12日・19日
午前10時~午後4時
ところ 若松中央公民館

事故発生の日時、場所、状況、加害者の住所、氏名、勤務先などをメモしておかけください。無料。

法律人権特別相談

とき 4月15日 午前10時~午後3時
ところ 若松文化体育館

土地家屋の貸し借りや明け渡し、金銭貸借、戸籍、人権のもめごと解決に、弁護士、人権擁護委員、法務局員が相談に応じます。無料。

心配ごと相談

毎週水曜=若松中央公民館
4月26日=島郷出張所
(午前10時~午後3時)

身上、家庭、住居、教育などの問題でお悩みのかたは、ご利用ください。相談員は民生委員。秘密厳守。無料。

八幡版



三歳児ルーム 市内の登録医で三歳児検診を受けた人が対象。しつけ、栄養、疾病予防などを指導。要母子手帳。▽八幡保健所 毎月第一・第二金曜日。▽黒崎保健所 毎月第一・第二金曜日。時間は13時～15時。

犬の登録と注射

生後91日以上の犬は、毎年1回の登録と春秋2回の狂犬病予防注射を受けなければなりません。登録は250円、注射は1回150円です。お問い合わせは、保健所へ。

Table with columns for date, time, and location for dog registration and vaccination. Locations include various public parks and community centers across the city.

※1日・2日の日程は本紙3月15日号に連載済みです。

赤ちゃんの育児相談

投票所が変わります

記念碑建立にご賛同を

生後四〜五か月と七〜八か月に なった、異常がなくとも医師の健康診査を受けましょう。母子手帳に受診券が入っています。健康診査がすんだら、保健所の育児相談にぜひおいでください。一般的に育児の相談をはじめ日日光浴、赤ちゃん体操、離乳の準備やすめ方などについて相談に応じます。八幡、黒崎両保健所で、つぎの日程で行なっています。

バドミントン

区内に住んで、勤務先または通学先が区内にある人は、どなたでも参加できます。▽とき 4月25日 午前9時から

大田区民会

帆船自然公園皿倉山麓に、ことし10月頃に建設されるユースホステルの敷地内に、教育、都市計画など地域発展に尽くされた故守田道隆氏の記念碑を建立するために資金を募っています。一口三百円で、一人何口でも結構です。趣旨にご賛同のかたは、つぎのところに申込書と現金を添えてお申込みください。

寄付ありがとうございます

つぎのかたから香典返しその他の寄付として、五十一万四千九十九円が寄せられました。【敬称略】

銃砲類の検査

銃銃や空気銃を持っている人は必ず検査を受けてください。時間はいつでも午前9時～午後4時。ただし三日・四日は午後3時まで。▽八幡青少年補導センター 4月1日・4日・6日・7日



☆街頭市民相談 4月23日午後2時から4時まで。羽衣町公園で。市政に対する苦情や要望をお聞きし、解決をはかります。なお、区役所市民相談室(67局0801番)では常時受付ています。

☆法律人権特別相談 4月12日・20日 午前10時から午後3時まで。八幡社会福祉会館で。土地・家屋の貸し借りや明け渡し、金銭貸借、戸籍、人権のもめごと解決に。弁護士、人権擁護委員、法務局職員が相談に応じます。秘密は厳守します。相談料は無料です。

☆交通安全対策室は毎日、相談をお受けしています。土曜日は正午まで。相談料は無料です。☆精神衛生相談 毎月第一・第三木曜日 午後1時から3時まで。黒崎保健所で。まわりに性格や行動に異常のある人がいて困る、精神的な不安があつて日常生活にさしかかえる、精神障害者の入院や退院、こんなことでお悩みのかたは、気軽においでください。精神科の医師がご相談に応じます。無料。

栄養指導車 「わかば号」 4月の日程

今日は、「貧血予防」をテーマに料理を紹介します。献立は、レバー入り変わりコロッケ、豚肉のチーズカツレツ、カレーピラフ。以上で一人前が230円程度です。

Table with columns for date, time, and location for the nutrition guidance van. Locations include various public parks and community centers.



理を紹介します。献立は、レバー入り変わりコロッケ、豚肉のチーズカツレツ、カレーピラフ。以上で一人前が230円程度です。

昭和三十九年四月十五日第三種郵便物認可 □編集 北九州市広報室(戸畑区新池二丁目1番1号 87局1581) □印刷 合資会社 吉田印刷所(若松区)

戸畑版



■法律人権特別相談 4月5日午前10時〜午後3時、文化ホール会議室で。土地家屋の貸し借りや明渡し、金銭貸借、人権のもめごと解決に。弁護士、人権擁護委員などが担当。相談無料。

保健所の健康相談

受付け時間は、午前9時〜11時、午後1時〜3時。相談は無料。検査には若干の料金が必要。

午前 食品関係者検便
 午後 精神衛生相談(第一・三)
 三歳児ルーム(第二・四)

午前 食品関係者検便
 午後 母親教室(第二・三・四)
 離乳食栄養教室(第四、1時30分、七〜十二か月児)

午前 結核相談(×縦直接撮影)
 食品関係者検便 母子手帳交付 寄生虫検便

午後 乳児健康相談(第一・三・四)五か月児、第二・四・七〜八か月児)ツベルクリン反応検査第一・三
 食品関係者検便
 寄生虫検便

午前 健康相談(×縦直接撮影) 成人病相談 血液検査
 食品関係者検便
 寄生虫検便

午後 フッソ塗布(六歳以下) 食品関係者検便
 寄生虫検便
 午後 性病相談 婚前相談 BCG接種(第一・三) 離乳食栄養教室(第四、1時30分、四〜六か月児)

対象は、はじめておかあさんになる人。受講希望者は当日、母子手帳を持って戸畑保健所へ。時間は午後1時〜3時。受講は無料。
 第一回 4月13日(妊娠中の生理と保健)
 第二回 20日(お産の準備、分娩と産褥期、赤ちゃんの入浴)
 第三回 27日(乳児の保育、母子手帳の使い方、映画「はぐくみ」)

栄養指導車(わか)巡回

4月の料理のテーマは「貧血予防」。献立は、レバー入り変わりコロッケ、豚肉のチーズカツレツ、カレーピラフ。材料費は主食一品副食二品で二百二十六円。
 (日程) 4月15日 牧山公民館
 20日 牧山東公民館前
 いずれも午後1時30分から。

母親教室

「注」カレヒラフとは、米玉ねぎにんじんを鍋で炒め、塩、こしょうなどで味を整え、水スキムミルク液ソーセージを加えて炊きあげた洋風ご飯のもの。

はかりの検査

営業用のはかり類は、毎年一回検査を受けなければなりません。都合で期間中に受けることができない場合は、北九州市計量検査所(戸畑区汐井町、消費生活センター二階、87局6989)へご連絡ください。手数料は、米屋さんの台ばかりで百キロ以下は七十円。
 (日程) 4月5日 大橋公園(若戸大橋上) 10時〜15時
 6日 牧山公民館 10時〜15時
 7日 労働会館 13時〜15時
 つぎの検査場所は10時〜15時:
 8日 浅生公民館
 9日 沢見小学校
 12日 中原小学校
 13日 戸畑中学校
 15日 三六公民館
 16日 巡り坂公園(戸畑高校裏側)
 19日 県立職業訓練所広場 10時〜12時
 1枝小学校 13時〜15時
 20日 鶴ヶ谷公民館 10時〜12時

こしら番 119番

▼暖房器具のしまい方 ヒト冬、使った器具は故障がでてきます。電気コタツやガスストーブの不調は、販売店で修理してもらってから押入れなどに収納しましょう。
 石油ストーブを収納するときは、説明書などにしたがって……
 ①灯油は完全に抜ききる ②各部を念入りに掃除する ③ネジ、パッキングツマミなど、わるいところは修理しておく ④タンポル類などに取めて保管する……などの注意がたいせつです。 【戸畑消防署】

心配ごと相談

4月3日10時〜12時30分 文化ホール会議室、15日10時〜15時 東戸畑公民館。区社協理事、民生委員が担当。相談無料。

民生事業協会からの お知らせ

戸畑民生事業協会(区役所内)では、つきのような社会福祉施設を設けています。
 ①養護老人ホーム ②保育所
 ③宿所提供施設 ④郵便取扱所(無電報二)
 なお、郵便二式(無電報二)も一万二千円、祭壇設備・引籠一式が一万円で利用できます。生活保護世帯、これに準ずる世帯は五千五百円です。

犬の登録と注射

生後91日以上の犬は、毎年1回の登録と春秋2回の狂犬病予防注射を受けなければなりません。登録は250円、注射は1回が150円。(4月1日〜5日の日程は前号に掲載済み)

町名	新	旧
大字中原(木村)	金	土
中原西三丁目 10	金	木
中原西二丁目 14~15	金	木
中原西一丁目 1~14	土	木
三六町 1、2、5、6	土	火
三六町 10~15	土	火
千防三丁目 12~17	火	水
千防三丁目 11、18	火	水
幸町 10~11	火	水
千防一丁目 1	火	水
千防一丁目 2~7、12、13	月	火
天神一丁目 11~13	月	火
天神二丁目 3	月	火
東木町	月	火
土塚町	月	火
仙水町	水	木
小芝二丁目 5	水	木
沢見二丁目 1~4	水	木
浅生三丁目 1~5	水	木
沖合二丁目 1~2	水	木
汐井町 3	火	水
丸町三丁目 9、10	火	水
牧山三丁目 1~12	火	水
牧山四丁目 1~6	火	水

ゴミの収集日かわる

4月1日から、一般のゴミと不燃物を同時に収集することになりました。これに伴い、一部地域の収集曜日が別表のとおり変わります。

なお、危険防止のため、つきのことにご協力をお願いします
 ①スプレー類は穴をあける ②ガラス、蛍光灯などのわれものは紙にくるむ ③注射器、針は箱に入れる ④薬品類は明記する……など。

※一般の不燃物とは、ビン、かん類、ガラス、もえがら、われものなど。大型の不燃物は、別に日時を決めて収集します。

月日	実施時間	実施場所
4.6	10.00~12.00	中原 公民館
	13.30~16.00	鶴ヶ谷公民館
4.7	10.00~12.00	西戸畑公民館
	13.30~16.00	沢見 公民館
4.8	10.00~12.00	東戸畑公民館
	13.30~14.30	稚ノ木谷市住農地
	15.00~16.00	岩ヶ森市民ホール前
4.9	10.00~12.00	浅生 公民館
	13.30~14.30	巡り坂 公園
	15.00~16.00	仙水 公園
4.12	10.00~12.00	大谷 公民館
	13.30~16.00	三六 公民館
4.13	10.00~12.00	牧山 公民館
	13.30~16.00	戸畑 保健所

有田陶器市を訪ねて(市営バス 会員募集)

5月5日(日帰り)
 おとな=1,480円 昼食持参のこと
 こども=860円
 若松渡場 7時30分発
 申込み・市交通局運輸係
 (若松区二島79局0031)
 丸柏案内所(若松区本町76局3479)