



市政だより

1月15日

第226号

毎月2回1日・15日北九州市発行
39年4月15日・第三種郵便物認可

北九州



門

門

小倉区山本・西大野八幡神社の境内で

どんどん燃える

「あくまのたいしょう、つかまえた
はちまんさまが、つかまえた」

正月を飾ったしめ飾り、古いお守りやおふだが燃える中で、わら人形の悪魔の大将、足元から火にあぶられて、あえなくダウン。

一年を元気に過せるように「疫病

退散、を祈って、毎年、正月に行なわれるドンド焼き。

チビ子たちは、残った炭火で、お餅を焼き、ぜんざいに舌つつみ。楽しい半日を過しました。

「あくまのたいしょうやっつけた
はちまんさまがやっつけた…」



休日にはボウリング場も若い人でいっぱい

十項目のうち、おもな内容を紹介しますと：

新成人アンケート

無作為に選び、三百六十六人(三七・六%)の回答をいただきました。

成人名簿から七十人を

このアンケートは、新成人名簿から七十人を無作為に選び、三百六十六人(三七・六%)の回答をいただきました。

緑にかこまれた北九州市を

「休日は何となく」が一番

若い世代の一番の関心は？——市広報室は、こ

とし成人を迎える人を対象に、現代の若者がどんな考えを持っているか、何を望んでいるかを知り、今後の青少年に対するいろいろな施策の参考にするためアンケート調査を行いました。

このアンケートは、新成人名簿から七十人を

無作為に選び、三百六十六人(三七・六%)の回答をいただきました。

十項目のうち、おもな内容を紹介しますと：

◆休日とはどのようにして過ごしているか

男性は、「なんとなく休養」三〇・三%、「娯楽(パチンコ、マージャンなど)」二五・四%、「買物や散歩」二二・二%となっており、「読書」「スポーツ」「ごろ寝やテレビ」の順になっています。

女性は、「買物や散歩」で過している人が五八・六%、「家事や身のまわりの整理」が四二%と多く、以下「なんとなく休養」「読書」の順になっています。

全体的に、「なんとなく」で「ごろ寝」の人が多く、若者に代表される「スポーツ」「ハイキングや旅行」「グループ活動」などの積極的な利用方法は少なく、非常に消極的に余暇が利用されています。レジャー時代のかげ声とはうらはらな結果となっています。

◆いつまでも北九州市に住みたいと思うか

「住みたい」が百八十八人で丁度半数、「住みたくない」が五十二人で一四・二%。

◆北九州市をどのようなまちだと思うか

「暮しやすい」とこたえた人が、四五・一%で百六十五人。ついで「環境がわるい」が三九・一%の百四十三人となっています。

投票上の注意

1月28日(日曜日)は、北九州市議会議員一般選挙の投票日です。

この選挙は、これからの四年間、わたしたちの代表として、直接市政に参加する人を選ぶ、たいせつなものです。みなさんが、日ごろからもっている市への関心を、この選挙で生かし、良識ある一票を投じましょう。

◆投票できる人 投票の当日、北九州市議会議員一般選挙の選挙権をもち、永久選挙人名簿に登録されている人です。

つぎの人は、今回の市議会議員選挙から、永久選挙人名簿に追加登録しました。

▽昭和28年1月29日までに生まれた人で、昭和47年10月15日以前から引続き北九州市の住民基本台帳に登録され、かつ居住している人。

選挙人名簿に登録されている人も、1月28日、投票所を開く時刻までに、市外に転出した人は、投票できません。

◆市内で異動した人 昭和48年1月13日までに住所異動の届出をしていない人は前の住所地の投票所で投票していただきます。投票所を確かめて投票所や投票所の区域が一部変わっています(変更のある区は本紙八ページに掲載)。入場整理券に書いてある投票所の施設名を、よく確かめてお出かけください。

◆入場整理券を忘れたら 投票所入場整理券は必ず持参してく



一票がやがてものいう地方自治

1月28日は市議会議員一般選挙

ださい。紛失した人、まだ届いていない人でも選挙人名簿に登録されている人は投票できます。投票当日、本人であることが証明できるものと印鑑を持って、投票所の係員に申し出てください。

◆からだの不自由な人は 目の不自由な人には、点字器をそなえています。また、からだの不自由などで字の書けない人は、投票所の係員が代筆します。

係員にその旨申し出てくださいます。

◆無効投票にご注意

各投票所に候補者が立候補していません。他区の候補者や二人以上の候補者名、あるいは候補者の氏名以外のことを書くと、せっかくの投票が無効になります。

投票はこんな順序で

投票日に来ない理由で投票できない人は不在者投票

入場券をなくした人は受付へ

不在者投票

馬島の投票 1月26日

投票をすることができません。

不在者投票ができるのは、1月27日(馬島・藍島の人は1月25日)午後5時までです。

入場整理券と印鑑を持って、区選挙管理委員会事務局で、手続き(投票)をしてください。

また、病院や老人ホームなど指定した施設に入っている人は、それぞれの施設で投票できます。

◆投票の秘密は守られます

あなたが誰に投票したかは、他の人にわかりません。義理・人情や買収などに惑わされずあなた自身で決めて投票しましょう。

◆議員の任期は4年、定数64人

各選挙区の議員定数は、今回の選挙からつぎのようになります。

門司区：九人 小倉区：二十二
若松区：六人 八幡区：二十
一人 戸畑区：六人

七区制へ… 新区役所起工



1月5日、小倉南・八幡西区役所の起工式をそれぞれの建設場所で行ないました。

小倉南区は、区役所と別棟に消防署を、また八幡西区は、保健所を併設します。

49年4月1日から実施する七区制の準備も、これによつてより具体的になっていきます。

◆北九州市がどのようなまちになればよいと思いませんか

トップは、自然環境に恵まれた「グリーン都市」が五七・九%と圧倒的に多く、ついで公園や下水道などが整備された「生活環境都市」が四八・一%、「福祉都市」三〇・六%、以下「工業都市」「文化都市」「商業都市」の順になっています。工業都市から緑の都市への転換は、みんなの願いといえるでしょう。

このほか、いま一番関心のあることは、「将来の生活のこと」をあげ、若い人の堅実な考え方がうかがわれます。

行き届いたきめ細かい行政サービスを提供できるよう、両区役所とも、交通の便がよい場所に設定しました。

また、一か所で用が足せるように、福祉事務所、建設事務所、農政事務所、教育事務所、選挙管理委員会事務局などもこの庁舎内に置かれます。

親しみやすい区役所に

区役所は、新区の行政の中心となり、市民サービスの拠点となるように、その機能を十分にそなえたものに、明るく便利な窓口、集会や催しなどに利用できる大会

■小倉空港にILS

S 11月4日、北九州市の空の玄関、小倉空港にILS(計器着陸装置)が備え付けられました。

この装置は、空港に着陸してくる航空機に飛行コースの指示をあたえるものです。悪天候などで視界不良のときにその威力を発揮します。

同空港は、三方を山に囲まれ、気象条件もそれだけきびしくなっており、これまでの就航率は八七%。この装置の設置によって就航率もグリーンと飛躍することでしょう。

◆ことしも威勢よく11月6日、小倉市民会館前広場で、恒例の消防出初め式が行なわれました。

満員の市民会館から出火、避難者数名が屋上に——の想定のもとに、一せいに救出・消火作業が開始されわずか10分たらずで完了。

集まった大勢の市民から拍手カッサイ。頼もしい演技を披露しました。

十歳を迎えるわが町・北九州市

北九州市は、世界の自治史上例のない、門司・小倉・若松・八幡・戸畑の旧五市が対等に合併して、昭和38年に誕生。以来着々と大都市づくりを進め、生活を豊かにする道路、住宅、上下水道、教育施設などを急テンポで整備してきました。ことし2月10日で十歳を迎えますが、これを機に、三歳未満児医療の無料化を実施するのをはじめ、市民福祉を中心に住みよい百万都市づくりを進めます。



40年・衛生研究所活動開始



44年・公害防止協定第 号を戸畑共同火力と締結



45年・大型ゴミ収集開始



38年2月10日、開庁式。新しい市が、ここに誕生



38年・第1回市民体育祭ひらく



39年・ホームヘルパー制度発足



42年・「市長と語る会」スタート



43年・老人健康診査無料化開始

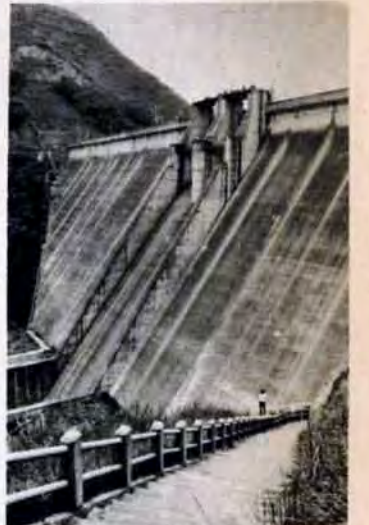

41年・力丸ダム完成

38年・新しい町づくり開始
昭和38年には、市民生活に急激な変化をおよぼさないように、五年間の経過期間(タッチゾーン)を設定。昭和40年には、長期総合計画(マスタープラン)ができあがり、これをもとにして生活環境や産業基盤の整備を進めるなど、近代都市づくりを開始しました。
きれいな町づくりとしては、下水や清掃事業などの改善整備を実施、すこやかな町づくりとしては教育、文化、福祉の向上をめざし、ゆたかな町づくりとしては、中小企業の振興、農業・漁業施設の整備充実を行なうなど、明るい町づくりを進めてきました。

46年・中期計画スタート
46年度から50年度までの五年間に行なう事業をまとめたのが中期計画。この計画には、市民の声を充分盛り込み、昭和60年の北九州市の姿をえがきながら、「人間尊重の町づくり」「百万都市にふさわしい大規模な施設の建設」「産業貿易のいっそうの振興」を三つの柱として順調にスタート。
中期計画三年目を迎えたことは、すでに日明清掃工場、油木ダム、少年自然の家、障害福祉センターなどを完成し、一人一人の生活もまもなく達成します。また、総合体育館、勤労者会館、環境衛生研究所、総合会館など市民生活に密着した大型施設の建設は、目下着々と進んでおり、そのほとんどは49年中にできあがるなど、中期計画は早いペースで進んでいます。

北九州大学学生
48年度入学生を募集します。
△学部学科、募集人員▽ 外国語学部第一部米英学科190人 同中国学科130人 同学部第二部(夜間四年制)米英学科120人 同中国学科100人 同経済学科150人 同文学部国文学科180人 同英文文学科180人
△願書受付▽ 48年2月12日から2月21日(郵送の場合は締切当日付消印による)までに北九州大学へどうぞ。
△試験期日▽ 48年3月23日(金)、北九州大学で。
△試験科目▽ 外国語学部第一部・第二部▽ 国語：現代国語、古典乙 I 社会：世界史B 外国語：英語B(中国語科は中国語を加え、一科目を選択)
△学部学科▽ 現代国語、古典乙 I 社会：世界史Bまたは日本史 外国語：英語B 数学 I、

数学 I B(数学 I Bは商業簿記でもよい)。
文学部▽ 国語：現代国語、古典乙 I 社会：世界史Bまたは日本史 外国語：英語B
入学案内、願書は郵送料として百五十円。
お問合わせは、北九州大学(〒802小倉区北方 911局4436)へ
△自治医科大学学生(栃木県)
院などに勤務する医師を養成するため、都道府県が共同で設立したもので、入学金、授業料、その他の経費が、貸与されます。
△入学資格▽ 高校卒業か同卒業見込みの人または、これと同等以上の学力があると認められる人。募集は百人。
△願書受付▽ 1月29日から2月7日までに、福岡県衛生部医務課(〒810福岡市博多区下川端町西銀

博多ビル内、(092)78局1111)で、くわしくは、同衛生部医務課へお問合わせを。
*盲・ろう学校児童・生徒
【県立北九州盲学校】 〒805八幡区七条、091局5419。
△入学資格▽ 全盲、準盲、弱視(きょう正視力0.3未満の人)。
△募集▽ 小学部(六か年)、中学部(三か年)、人員制限なし。高等部普通科(三か年)、同保健科(三か年)、同保健科(三か年)。
△入学資格▽ 聴覚障害のある人 △募集▽ 幼稚部(三か年)、小学部(六か年)、中学部(三か年)、高等部(三か年)。
△入学資格▽ 聴覚障害のある人 △募集▽ 幼稚部(三か年)、小学部(六か年)、中学部(三か年)、高等部(三か年)。

等部(三か年)のほかに専攻科を、設置し、理・美容など職業教育も行っていきます。
△面接▽ 2月下旬ごろ。
△受付▽ 常時行なっています。くわしくは、同校または教育事務所にお問合わせください。
*労働青少年ホーム受講生
△資格▽ 十五歳から二十五歳までの労働青少年で、市内に住むか市内で働いている人。
△募集▽ 料理四十人、月、水、金曜の四コース、会費月額千円、△ボウリング十人、△火曜、一ゲーム二百五十円、△華道十人、△水曜、八百円、△詩吟十人、△木曜、五百円、△空手十人、△金曜、無料、△卓球十人、△金曜、三百円、時間はいずれも午後6時30分から8時45分まで。
△申込受付▽ 1月19日午後5時から八幡労働青少年ホーム(八幡区桃園二丁目5-1 091局279)で受け付けます。電話での申込局0800)へ。

みは受け付けません。
*教育モーター
文部省では、昭和48年度教育モーター三百十人を募集します。
△資格▽ 教育に関心がある二十歳以上の人。
△申込先▽ 2月1日から20日まで福岡県教育委員会秘書課広報係(〒810福岡市中央区西中洲6街区29号、(092)77局1161)へ。
申込書は20円切手をはった返信用封筒を同封して、同広報係に請求してください。
*光の子学園職員
ことし4月に開園する精神薄弱児通園施設・光の子学園では、つきぎの職員を募集します。
保育士四人、大型バス運転士一人、用務員一人、調理士一人。
申込みは、履歴書(保母は最終学校の成績証明書)を添えて、1月31日までに社会福祉法人光の子会(門司区谷町一丁目8-13、091局0800)へ。



▽▽▽ 市政10周年記念行事 △△△
市は、市政10周年を記念して、次の行事を行ないます。
*市政のあゆみ写真展 2月5日から27日まで午前8時45分午後5時(土曜)時まで、日曜休みの、市役所2階展示ホールで、古い北九州の写真や市政10年の写真約三百点、模型約十展示。
*ロードレース大会 2月11日午前10時スタート。参加資格は、市内に住むか在学、在勤している、ロードレースに耐えられる人(中学生は保護者の同意が必要)。コースは、中学生の部5キロ、高校生部20キロ、一般の部10キロ。申込みは、1月31日までに市教育委員会事務局(〒800小倉区城内1-1 092局2395)へ。
*演劇・岩松助左衛門伝 2月17日午後6時から、18日午後1時から2年後6時から、小倉市民会館で。出演は、劇団「飛鳥」。「青春座」、北九州演劇協会など。入場券はおよそ五百円、100円、200円、各市民会館にありませう。
*沖繩・講和前
人身被害者に見舞金
見舞金を請求できる人は、つぎのいずれにも該当する被害者または遺族で、日本国籍を有する人。ただし、被害者の重大な過失による場合は、申請できません。申請は、5月14日までにしなせう。
①占領中(昭和20年8月16日)27年4月28日、沖繩で、アメリカ合衆国の軍隊またはその要員などによって交通事故や暴行、その他不法行為のため、死にやがが、刷気などの被害を受けた人。②高等検察官布告第60号によって支払いをせられた人。
見舞金の種類は、遺族、葬祭、療養、休業、慰問、慰謝料。
申請の問合わせは、福岡防衛施設局事業課(〒810福岡市中央区大手門二丁目15-15 (092)78局6133)か小倉防衛施設事務課(〒800小倉区田町二丁目361局2434)へ。
*道路工事に協力
市建設局は、次の道路工事を進めています。工事中は、地元や利用者のみなさんに大変迷惑をおかけしますが、早期完成に務めますので、ご協力をお願いします。
*本城バス建設、若松区二島一八幡区折尾(図1)完成予定は昭和51年3月。
*旧国道199号小倉区大門橋架替補修工事(図2)全開通行止期間は2月1日から4月15日。(実行者用仮人遺橋有り。)

八幡美術館

八幡区尾倉二丁目54-14
▽福岡教育大同人会書道展
11月27日(月)4日(日)開催(休館)
書道展。無料。

▽西宮書作家協会展 11月22日(日)18日(土)
書約二百五十席、無料。
▽北九州平和美術展 11月20日(土)25日(木)
油彩、陶芸、書、商業美術約百席、無料。

▽おめん作り大会 11月28日(日)10時~午後3時
児童文化センター(八幡区桃園三丁目)10局4566へ。材料として、あき箱、袋、毛糸(毛)を持ってくる。
▽水精薄児親子レクリエーション 11月21日(土)
大空府へバス旅行。申込みは、1月31日までに各区精神薄弱児者育成会事務局へ。料金は、おとし三百円、子ども二百円。

▽水難傷病者補装具支給等出張相談 11月24日(10時)12時
研究会、13時15時相談、市役所三階大会堂。対象は、水難傷病者手帳を持つ、公務上の傷病で補装具の必要がある人が更生のため医療が必要。
▽義眼、めがね交付(修理)
請求者相談 11月31日13時
福岡県飯塚総合庁舎四階第3会議室。▽2月9日10時
福岡県身体障害者更生相談所(大野城市曙町)へ。

楽しい旅はホウバスで

【申込みと問合せ先】
市交通局運輸課 74局0031
丸柏案内所 74局3479
折尾営業所 74局1032
九州観光 74局2561
▽米祐徳初詣 2月3日(日)
若松渡場午前7時30分発。若松渡場午後6時30分発。
料金は、おとし七百五十円、子ども五百円(昼食つき)。
▽水入学祈願と太宰府観梅 2月11日(日)
若松渡場午前8時30分発。若松渡場午後4時30分発。
料金は、おとし四百五十円、子ども二百五十円。
▽山陰・出雲大社・松江観光と安来節観賞 2月24日(日)
若松渡場午前8時30分発。若松渡場午後6時30分発。
料金は、おとし八百三十円、子ども五百三十円。
▽新春風の雲仙とロマンの町長崎観光 3月7日(日)12日(土)13日(日)16日(水)22日(土)23日(日)27日(木)
若松渡場午前8時30分発。若松渡場午後8時30分発。
料金は、おとし五千四百円、子ども三千六百円。
▽スキー教室 2月17日(土)21日(日)
大山スキー場で、募集は三百人。会費は九千八百円。申込みは北九州市レク協会(小倉区京町四丁目大東ビル、51局2777)か北九州音楽愛好会(小倉区魚町ヤマビル、51局3988)へ。

大根おろし

大根には、ビタミンCが多く含まれていますが、料理のしかたによっては、ビタミンCがゼロになる場合もあります。
たとえば、食卓を色どる「紅菜おろし」。これは、大根おろしと人参おろしを混ぜるものですが、人参に含まれているアスコルビン酸が、大根のビタミンCを破壊してしまっています。
これでは、手数をかけて作った料理もだいたい、人參のアスコルビン酸が、酢につけたり、時間をおいたりすると酸化して、ビタミンCを破壊する働きがぶるの「源平なます」などに比べるとよいでしょう。この場合、先に人参を切った、すこし酢を加え、あとから大根を合わせると一層効果があります。
大根をおろす場合、まっすぐおろすと繊維が細かくされて舌ざわりのよいおろしができます。大根の繊維は縦にはなっていますので、斜めにおろすと、パルプくずのような繊維と水分とに分離してしまっています。

市消費生活センター(804戸畑区汐井町1-2、戸畑駅前、51局0428)では、このころを行っています。お気軽にどうぞ。
【買物苦情相談】 商品、サービスなどの苦情、相談を常時受け付け、専門相談員が相談にのります。
【団体見学受け付け】 かしこい消費者になるための団体見学を常時受け付けています。見学の内容は、消費生活に関する展覧物、映画、商品サンプルなど。【消費生活セミナーと消費生活一日教室】 2月は休講。3月から開講します。

▽国民年金のおしらせ
水保険料の納付期限は1月31日。保険料未納の時、ケガや死亡など事故があっても年金がもらえないことがあります。必ず納めましょう。
▽国民年金の支払期変更
48年から国民年金の支払月は、3月、6月、9月、12月(老齢年金は11月)になります。通算老齢年金と福祉年金は、これまで通りです。

▽国民健康保険
第五期分の納期は1月31日。集金人が各家庭を訪問して集金しますが、留守家庭には納付書をお届けします。区役所や出張所、市内の銀行、郵便局、信用金庫などで納めてください。
▽市営住宅入居基準変更
公営住宅法の改正により、市営住宅入居希望者の収入基準は1月1日から、扶養控除は4月1日から、次の通り変わります。
▽収入基準 第一種 平均月収五万八千円(これまで四万六千円)以下、第二種 平均月収三万円(これまで二万七千円)以下。
▽扶養控除 ひとりにつき一万円(これまで五千円)。

児童手当支給範囲を拡大

国の児童手当の対象は、これまで五歳未満の人でしたが、4月1日から、対象は十歳未満の人になります。
▽受けることができる人
①十八歳未満の児童が三人以上いる場合で、義務教育終了前の三人目からの児童に支給します。4月から十歳未満の子ども(昭和38年4月2日以降に生まれた人)に、一人月額三千元を支給します。
②請求者の前年の所得額(収入額から収入を得るために要する経費を差引いた額)が一定額以下(たとえば、扶養親族四人(妻と子ども三人)の場合は、百七十六万二千円以下)であること。

収入制限などがありますが、将来、制限が緩和されることもあります。請求手続きは、区役所国民年金課でどうぞ。
国民健康保険
第五期分の納期は1月31日。集金人が各家庭を訪問して集金しますが、留守家庭には納付書をお届けします。区役所や出張所、市内の銀行、郵便局、信用金庫などで納めてください。

市営住宅入居基準変更
公営住宅法の改正により、市営住宅入居希望者の収入基準は1月1日から、扶養控除は4月1日から、次の通り変わります。
▽収入基準 第一種 平均月収五万八千円(これまで四万六千円)以下、第二種 平均月収三万円(これまで二万七千円)以下。
▽扶養控除 ひとりにつき一万円(これまで五千円)。

市健康協会(804小倉区城内1-1、市役所内、51局4151)へ。
▽給食用物資納入業者募集
北九州市学校給食協会は、昭和48年度学校給食用物資納入業者を募集します。資格は、市内に二年以上本社が営業所を持つ人。
申込みは、2月1日から14日までに、同協会(804小倉区城内14-16、51局2536)へ。

▽共同墓碑を貸します
戸畑区高嶺の共同墓碑を貸します。募集数は、三十六基。水代使用料は十一万八千円(家影料は一字につき二千円別途申し受けます)。申込みは、1月31日までに、戸畑建設事務所管理課(戸畑区役所内、51局1501)へ。

▽電話公売します
1月25日午後2時から門司区役所で電話加入権(不交売)を公売。
▽加入権(不交売)
1月30日午前10時から八幡区役所で電話加入権(不交売)を公売。
▽加入権(不交売)
1月30日午前10時から八幡区役所で電話加入権(不交売)を公売。

▽助産婦・看護婦募集
▽助産婦
昭和39年4月2日以降に生まれ、助産婦看護婦免許を持つこと。取得済みの人、若し、初任給四万九千五百六十円(五千七百四十円)以上。
▽看護婦
昭和39年4月2日以降に生まれ、看護婦免許を持つこと。取得済みの人、若し、初任給四万七千五百円(五千五百八十円)以上。
▽准看護婦
昭和39年4月2日以降に生まれ、准看護婦免許を持つこと。取得済みの人、若し、初任給四万七千五百円(五千五百八十円)以上。
▽准看護婦
昭和39年4月2日以降に生まれ、准看護婦免許を持つこと。取得済みの人、若し、初任給四万七千五百円(五千五百八十円)以上。

住宅相談を受けます

区役所市民相談室住宅係と建築局指導課助成係(市役所10階 582局2531)では、マイホームローンの相談を受け、広瀬課内建築相談コーナー(市役所1階)では、建築相談を受けています。

◆金利引下げ
市のマイホームローンで、47年10月25日以前に契約した人の利率が、2月1日以降返済済から次のようになります。
▷個人住宅 年利6% (これまで年利6.5%)
▷中高層等 年利7.32% (これまで年利7.8%)

貸付限度額は、▷新築か購入 ①公庫融資を受けない時は、木造185万円、耐火205万円 ②公庫融資を受ける時は、木造85万円、耐火95万円 ▷改良 公庫融資を受ける時だけ30万円。
利率は年6%。償還は10年以内申込みは、各区役所市民相談室住宅係か市建築局指導課(区役所10階 582局2531)へ。

マイホームローン
◆特別貸付受付期間延長
市は、47年7月豪雨被災者が自宅を新築や補修する時のマイホームローン特別貸付申込み締切を3月31日までに延長しました。

健康診断手帳の交付
ベンジジン・粉じん作業の人へ
47年10月から、労働安全衛生法により、ベンジジンなど発がん性物質取扱作業に3か月以上従事した人やじん肺症になるおそれのある粉じん作業に従事した人が、その職場を離職する時、健康診断手帳が交付されます。これで、無料健康診断などが受けられます。すでに離職した人(22年9月1日以降の離職者は除く)は、3月31日までに、もよりの労働基準局か労働基準監督署へ申請して同手帳の交付を受けてください。

新年祝賀名簿 お礼と収支報告
ことしの新年祝賀名簿に 971人のかたのご賛同をいただきました。厚くお礼申し上げます。
<収支報告>
収入=291,300円
支出=241,670円
差引=49,630円
親金は、市社会福祉協議会に寄付させていただきます。

戸ノ上山 (門司区)
それから約八十年後の寛平元年、一本像が漁夫の網にあがり、根二松の根元においたが、馬寄村の翁は、夢のお告げで家の堂に祠り、その後、一ヶ坂に移したが、最後の神託で、枝折戸にのせ、鶏の鳴がずんとなったものだ。
郷土史家 石崎 巖



き声の届かない山頂に移したところから「戸ノ上」の名がでたと伝えられている。
空海の聞いた満隆寺と、海から上がった神とが融合、修験道となつて、さらに融合一体化し、山嶺信仰の雲峰となった。「神代帝部考」によれば、イザナギの神がみそぎをしたのは、彦島の小門の中瀬である。と事証をあげて解説をしているが、その中で、小門の上に聳えている山が、小門の上、戸ノ上となつたと書いてある。
上宮の老杉林の西広場を護摩焚と呼び、大正の末ごろまでは、雨乞も行なわれていた。
なま木を高く積みあげ、火をつけると、焔は、竜のように中天に舞いあがり、夜、里から仰ぐと、神々しくもあり、恐ろしくもあり、思わず背筋がずんとなったものだ。

貸付は、一企業一千万円までの機械(特設工作機械は千五百万円まで)。年利7%、四年分割返済。
申込みと問合せは、2月10日までに、区役所市民相談室(市役所14階、582局2389)へ。
▽共同墓碑を貸します
戸畑区高嶺の共同墓碑を貸します。募集数は、三十六基。水代使用料は十一万八千円(家影料は一字につき二千円別途申し受けます)。申込みは、1月31日までに、戸畑建設事務所管理課(戸畑区役所内、51局1501)へ。

門司版



■栄養指導車 ▲今月の献立▽ ブラウンシチュー、和風サラダ、ふろふき大根。1月25日午前11時から、大積公民館で行ないます。お気軽にご参加ください。

保育所の入所

申し込み受け

区内の保育所(園)では、4月からの入所希望者を受けつけています。

入所できるのは、おかあさんがいない家庭や、おかあさんが働いていたり、産前、産後、病気などで、お子さんの面倒をみる事ができない家庭の、生後六か月から就学までのお子さんです。

ただし恒見保育園は、三歳未満のお子さんは、あずかりません。

申込みは、1月31日までに門司福祉事務所(区役所内31局3684)、または各保育所へ。区内の

保育所はつきのとおり。カッコ内は所在地。

- ▽早鞆(清見二2) ▽錦町(清瀧五3-12) ▽門司乳児(清瀧五3-15) ▽古城(旧門司一13-1)
- ▽風師(風師四10-8)
- ▽広済寺(大里東四11-11) ▽西光(大里本町一6-13) ▽萩ヶ丘(大里戸ノ上三9-26) ▽門司(不老町二2-25) ▽鎮西(別院6-1) ▽花かご(上馬寄一5-2) ▽恒見(大字恒見)
- ▽白野江(白野江) ▽みなど(清瀧一8-15) ▽すみれ(南本町三-2) ▽かもめ(西海岸一1-15)。

投票所が変わります

1月28日に行なわれる北九州市議会議員一般選挙では、第十二投票所の大積小学校を改築中のため

大積公民館に変更します。お届けした入場券をよく確認して、投票にお出かけください。



百・ジ・破混合

対象は、①一期生 後三か月から六か月までの赤ちゃん、六か月以上たっても接種していない人(三週間から四週間おきに三回接種してください)。

②二期生 一期の接種をおわり、十二か月から十



八か月たっている人(二回接種してください)。無料。

日程はつきのとおり。

◆一期三回目と二期 1月29日、31日、区内の開業医院で診療時間中にごとぞ。

図書館

【子どもと母の映画会】
松園 1月20日午後2時から
老公園 1月20日午後2時から
門司図書館二階視聴覚室で行ないます。無料。

▽題名:宇宙の旅、てんまのとらやん、スイストオーストリア。

【老人いこいの家文庫】
▽毎月第二火曜日に、おとしよりにむくような本をお届けしています。ぜひご利用

こちら100番

▼昨年の火災概要 昭和47年中の門司区の火災件数と原因のおもなものはつきのとおりです。

火災件数三十八件、損害額二千九百七十六千円、死傷者三十二(人員九十七人)、死者一人、負傷者一人。*主な原因としては、火の不始末、子供の火遊び、風呂の構造不良などです。これを一昨年と比較すると、出火件数で八件減少。損害額は六千万円も大に減少しました。ことしも区民の皆様のご協力をお願いいたします。

【門司消防署】

ところ	1月	とき
小森江公民館	18日	13.30
大里東部	18日	14.05
丸山	19日	13.30
松ヶ江	19日	15.00
春日町児童公園	19日	14.10
太刀之浦公民館	24日	15.00
萩ヶ丘	25日	13.30
大里柳	25日	14.05
大里西部	26日	10.30
大里中部	26日	14.00

【自動車文庫】 ▽「あおぞら号」で巡回しています。どなたでも無料でお貸しします。期間は二週間です。お気軽にご利用ください。今月の日程はつきのとおり。

岡阪信義(高砂町) 勝野謙一(大里東) 土井近敏(黄金町) 井手繁一(錦町) 吉田不二子(柳原町) 中村始(青葉台) 福田薫(小倉区足原) 桃木勝義(黄金町) 渡辺泰明(風師) 世良英雄(片上町) 猪口美和子(北川町) 小笠原富子(田野浦) 中尾久巳子(柳町) 矢口親正(丸山) 城垣すみ(上二十町) 山田春雄(大里東) 青木正親(羽山) 鈴木真(大字吉志) 西村勇城(葛葉) 三好文一(丸山) 中尾正明(城山町) 大原亀夫(丸山) 木村信子(清見) ▼篤志寄付 八坂産業池田泉(大里本町) 長谷婦人会代表者渡辺津美(長谷) 吉田都(藤松) 松本直美(二タ松町) 小坂ヨシ子(清見) 久留米大学医学部(久留米市旭町) 田中ミサ(清瀧) ▼匿名寄付者一人(大里奥田)

◆法律人権特別相談
▽1月22日・25日 区役所市民相談室、時間はいずれも10時~15時。金銭、土地家屋、親族問題、人権問題でお悩みのかたはどうぞ。

◆婦人相談所
▽毎月7日午前10時から午後3時まで(7日が日曜、祝日の場合は翌日)、門司中央公民館で行ないます。秘密厳守、無料。

結婚、育児、教育、その他婦人の悩みごとがある人はどうぞ。

【門司区社会福祉協議会へ】
▽香典返し寄付 内田悠(恒見) 矢口親正(丸山) 三宅祥達(小倉区湯川) 四柳治子(田野浦) 田尾兼市(不老町) 岩田英彦(上本町) ▼歳末たすけあし募金として 高山幸雄(原町別院) 第七管区海上保安本部職員一同(西海岸) 市建築局設備課職員

【門司民生事業協会へ】 ▼香典返し寄付 米田積助(大里戸ノ上)

【門司区保護司会へ】 ▼香典返し寄付 粟屋迪也(柄杓田) 矢口親正(丸山)

【印刷 合資会社 吉田印刷所(若松区) (二部三円)】

交通共済の継続加入を

市民交通共済組合では、1月末までに契約期間が切れる人の継続加入予約受けと新規の人の加入受けを行なっています。早めにごとぞ。



- ▷申込み先...町内会長、婦人会長または区役所市民相談室。
- ▷掛金...出資金1世帯 100円と掛金1人年 360円(2人目から 300円)。継続加入は出資金不要。
- ▷問い合わせ先...北九州市交通共済組合事務所(小倉区役所内、582局0636~7)。

小倉版



■歩こう会 1月21日午前9時、小倉市民会館前集合。妙見神社を經由して神楽公民館まで歩きます。ここで懇談会を行います。どなたでもお気軽にご参加ください。

予防接種を受けよう

ジフテリア

第三期(48年4月に小学校へ入学するお子さん)と第四期(3月に小学校を卒業するお子さん)。時間はいずれも午後1時30分から2時30分まで。無料。

▽1月18日 中島、日明、城野、朽網の各小学校
▽19日 足立、藍島、若園、新導寺、平尾台分校、道原の各小学校
▽22日 小倉小学校
▽23日 三郎丸、志井、足原、到津、徳力、曾根、富野、泉台の各小学校
▽24日 米町、清水、吉田、市丸、葛原、北方、西小倉の各小学校
▽25日 南ヶ丘霧ヶ丘、井堀、貴船、長行、中井、



火災予防コンサルタント

家庭用消火器の使い方(消火実験)、石油ストーブの点検、建築防火、火災予防などの相談に応じます。お気軽においでください。
時間はいずれも午後2時~4時。
▷1月17日=足立公民館 ▷18日=馬場公園
▷23日=到津八幡前 ▷26日=両谷公民館 ▷30日=城野公民館。

横代の各小学校
▽26日 寿山、南小倉、広徳、貫、山本、合馬、桜ヶ丘の各小学校
▽2月6日 小倉保健所
▽9日 城野保健所

予 防 接 種 混 合
百日せき・ジフテリア・破傷風

対象は、①一期 生後三か月から六月までの赤ちゃん、六か月以上たっても接種していない人(三週間から四週間おきに三回接種してください)。②二期 二期の接種をおわり、十二か月から十八か月たっている人(二回接種してください)。無料。
日程はつぎのとおり。時間はいずれも午後1時30分~2時30分。
一期 三回目と二期 : 1月30日 小倉保健所、東谷公民館、西小倉小学校、清水公民館、足立公民館、

二期 三回目と二期 : 1月30日 小倉保健所、東谷公民館、西小倉小学校、清水公民館、足立公民館、

小倉保健所
▽31日 上吉田集会所(吉田団地二の十四棟) 企救公民館
▽2月1日 吉田小学校、日明公民館
▽2日 城野小学校、徳力小学校、小倉区医師会館、小倉保健所
▽8日 小倉区医師会館、小倉保健所
▽27日 小倉区医師会館

精神衛生・酒害相談

からだばかりでなく心の健康にも注意しましょう。専門医が相談に応じます。(秘密厳守・無料)
▽1月24日 小倉保健所
▽25日 城野保健所、時間はいずれも午後1時から3時まで。

投票所が変わります

1月28日に行なわれる北九州市議会議員一般選挙から、投票所がつきのように変わります。お届けした入場整理券をよくたしかめて、投票にお出かけください。

住 所	新投票所	旧投票所
中井一丁目 8番~11番、19番~20番 21番~23番、24番16号~23号 28番~30番、31番3号~16号 32番~44番	日本化薬 小倉保健会館	九州工業高校
中井口1番~10番 高見台8番、9番1号~3号 灘見町二丁目、同二丁目の2		

自動車文庫の巡回

時間は、①10時10分 ②10時40分 ③11時 ④13時30分 ⑤14時 ⑥14時40分
▽1月19日 ①下津親田富士銀行寮 ②下津親田分銀行寮 ③城野団地 ④黒原南町集会所 ⑤22日 ⑥小文字市住 ⑦足立第一団地 ⑧西八幡町内会 ⑨南小倉児童館 ⑩23日 ⑪山田町七丁目 ⑫曾根公民館 ⑬埴田市民館 ⑭24日 ⑮身障者職業訓練校 ⑯徳力春日台 ⑰徳力山手団地 ⑱25日 ⑲北方市民館 ⑳企救公民館 ㉑蒲生吉野屋さん宅前 ㉒蒲生大堀さん宅前 ㉓26日 ㉔両谷公民館 ㉕少年自然の家 ㉖三三菱セメント住宅 ㉗20分
①東谷公民館 ②29日 ③三郎丸団地 ④紫町市民館 ⑤勤労青少年ホーム
警察に対するご意見ご要望をお聞きます。お気軽にご利用を。
時間は、①午前10時

移動交番車

警察に対するご意見ご要望をお聞きます。お気軽にご利用を。
時間は、①午前10時

栄養指導車

▲今月の献立▼ ブラウンシチュ、和風サラダ、ふろふき大根
▽1月26日 木町公民館 30日 小森公民館、時間はいずれも午後2時から。

寄付ありがとう

【小倉区社会福祉協議会へ】
▽香典返し寄付 中野シノエ(上石田) 福田義広・カツヨ(清水) 横山チツエ(井堀) 有田清志(上曾根) 宮崎純一・保子(清水) 関康彦(日明)
【北九州市福祉事業団へ】
▽社会福祉事業資金として 中村静恵(白銀町) 和田輝幸(大島)

こちら119番

▼石油ストーブにご注意 昨年11月頃から石油ストーブによる火事が急にあがっています。原因は、ストーブ使用中の給油、火をつけたままの持ち運び、転倒などです。石油ストーブによる火事は、燃え広がるのが早く死傷を伴うことが少なくありません。持ち運び、給油は、めんどうでも一度火を消して、カテン・ふすまなど燃えやすい物からはなれた所で行なうてください。ストーブの上方に洗たく物などを干すのは、危険ですから絶対にやめましょう。【小倉消防署】

交通共済の継続加入を

市民交通共済組合では、1月末までに契約期間が切れる人の継続加入予約受けと新規の加入受けを行なっています。早めにごぞ。



▷申込み先...町内会長、婦人会長または区役所市民相談室。
▷掛金...出資金1世帯 100円と掛金1人年 360円(2人目から 300円)。継続加入は出資金不要。
▷問い合わせ先...北九州市交通共済組合事務所(小倉区役所内、582局0636~7)。

若松版



■栄養指導車 ▲今月の献立▽ ブラウンシチュー、和風サラダ、ふろふき大根。▽1月22日 畠田公民館
▽29日 内小竹公民館、時間は午後1時から。

予防接種を受けよう

ジフテリア

第三期(4月に小学校へ入学するお子さん)と第四期(3月に小学校を卒業するお子さん)のジフテリア予防接種を行ないます。

第三期に該当するお子さんで家庭にいる人は、近くの幼稚園か保育所で受けて下さい。無料。

いずれも小人数のためすぐ終わりますので、時間までにおいでください。

■第三期: 1月29日 13時30分 二島保育所、14時 備前寺幼稚園
▽30日 13時 行学幼稚園、14時 又

■第四期: 1月29日 修多羅 日 13時30分 天使園幼稚園

葉幼稚園

▽31日 13時30分 修多羅保育所、14時 白鳩幼稚園
▽2月1日 13時30分 吉幼稚園・日吉保育所
▽3日 13時30分 興仁保育所、14時 古前保育所
▽5日 13時30分 神愛幼稚園
▽6日 13時30分 華幼稚園
▽7日 13時30分 愛国保育所、14時 積徳保育所
▽8日 13時30分 福荷町保育所、14時 浜町幼稚園
▽9日 13時30分 小石幼稚園
▽10日 13時30分 福荷町保育所、14時 小石保育所
▽12日 13時30分 天使園幼稚園

乳児健康診査

生後4か月と7か月になったら、病院(ステッカーが貼ってあります)で、検診を受けましょう。母子手帳のご持参を。無料。

乳児健康相談

医院での健康診査がすんだら、保健所で、一般的な保育や離乳準備、栄養などの指導を受けましょう。母子手帳のご持参を。無料。

離乳食栄養教室

▽1月19日 四か月児(9時~10時受付)、七か月児(13時~13時30分受付)。無料。

原爆被爆者の相談会

▽1月25日 若松保健所、時間は午後1時から3時まで。原爆被爆に関したいろいろなご相談に応じています。無料。

精神衛生・酒害相談

酒をやめたい人、やめさせたい人、家族や近所の人の性格や行動でお悩みのかたはどうぞ。無料。

三歳児検診

三歳児は、人間形成のうえで最も大切な時期です。母子手帳を持参して、指定された病院、歯科医院で、それぞれ検診を受けましょう。無料です。

ツバク反応とBCG

▽ツバククリン反応検査 1月17日 13時~15時。▽同判定とBCG接種 19日 13時~15時。

若松授産所開所

いままでの福荷町授産所(編物補導)を常盤町授産所(洋服補導)に併合し、1月17日から若松授産所(北渡町1番25号、761局3490)として発足します。

心配ごと相談所

▽1月24・31日 若松文化体育館

こちら119番

▼暖房器具に注意 毎日使用するストーブなどを、窓に近づきすぎないか、けいけん取扱いはしていないでしょうか。ストーブの使用については、わかりきったことでも、①場所が危険ではないか、②器具は安全か、③煙い方は正しいか、④あと始末は完全か、の四つのチェックをするよう心がけましょう。ただのなかで考えるだけでなく、大切な財産を守るために、めんどうでも「始末」をするのが火事を出さないコツです。 【若松消防署】

買物苦情相談

▽1月25日 区役所市民相談室 時間は午後1時から4時まで。無料。

定例行政相談

▽1月25日 区役所市民相談室 時間は午前10時から午後3時まで 恩給や道路、税金などの問題でお困りのかたはどうぞ。無料。

市営バスからのお願い

◇定期乗車券はハッキリ見せて。◇小銭、または回数券のご利用を、とくに、回数券をご利用いただくとお得です。また、ワンマンバスにご乗車のときは、十円、五十円硬貨のご用意をお願いいたします。

自動車文庫

マンガや雑誌、日本文学、世界文学など、いろいろあります。お気軽にご利用ください。

一人2冊以内・無料

月日	1.30 ~ 2.20	2.30 ~ 3.20	3.30 ~ 4.20
1. 19	大鳥居公民館	三ツ頭幼稚園	高須公民館
22	西天神東海社宅	藤ノ木 唐戸	安瀬市営住宅
23	3.00 37区二島団地		
25	繩手日炭社宅	三坑 浅川上町	三坑 浅川下町
26	竹並公民館	有毛バス停横	鷲田バス停横
29	払川 農協裏	浅川藤原バス停横	浅川本村
30	小石本村公園横	東小石バス停横	原町市住公園
2. 1	原町 促進宿舍	2.50 3.00	向洋東海社宅
2	畑 保育所前	深町市公宅内	古前公園
5	初日公民館	畠田公民館	二島板硝子10号社宅
6	今光公園	童子丸県営AP	東二島市営住宅

昭和三十九年四月十五日第三種郵便物認可

編集

北九州市広報室(小倉区城内1番1号 552局2236)

印刷

合資会社 吉田印刷所(若松区)

(二部三頁)



ワンマン運転手や車掌は、職務上確認しなければなりません。誤解による不愉快な思いをしないために、ハッキリお見せしてください。



お聞きして解決をはかります。買物について、苦情や要望を

- 【若松民生事業協会へ】▼香典返し寄付 須木草苗(今光) 山尾松子(古前) 沢田正明(西畑町) 大庭引一(頼田) 刀根時子(浜町) 沢田吉治(東二島) 小林徳保(浜町) ▼篤志寄付 浦川公志(本町) 日本化薬KK 守衛所(浅川荒手) 平野昭夫用勺町 浜脇鮮魚店(大谷町)
- 【養老荘へ】▼香典返し寄付 松阪秀雄(東小石町) 波多野イトコ(古前町) 若松区婦人公民館(大井戸町) 石松トヨ子(西園町) 養行君子(和田町)
- 【北九州仏舎利塔へ】▼香典返し寄付 梅田初江(東二島) 久末恵美子(深町) 杉野正敏(下原町)
- 【日赤血液センターへ】▼香典返し寄付 久末恵美子(深町) <敬称略>

八幡版



■栄養指導車 ▲今月の献立▽
 ブラウンシチュー、和風サラ
 ダ、ふるふき大根 ▽楠橋公民館 1月25日午後1時30分。
 ▽大谷公民館 31日午前11時。お気軽にご利用ください。

予防接種を受けよう

ジフテリア

第三期(4月に小学校へ入学するお子さん)と第四期(3月に小学校を卒業するお子さん)のジフテリア予防接種を行ないます。

受付は午後1時30分から、第四期を先に行ないます。つぎの各小学校で実施します。無料。

▽1月22日 大蔵、前田、八幡、大場ヶ谷、筒井、城山、鳴水、香月、
 ▽23日 天神、高槻、尾倉、枝光、穴生、陣山、熊西、池田、引野
 ▽24日 高見、河内、山の

予 防 接 種 混 合

対象は、①一期 11月後半三か月から六か月までの赤ちゃん、六か月以上たっても接種していない人(三週間から四週間おきに三回接種してください)。②二期 11月30分/15時30分

口、平原、上津役、大原、竹末、木屋瀬、本城 ▽25日 梶田、祝町、平野、永犬丸、則松、塔野、楠橋、折尾西、黒ヶ畑 ▽26日 折尾東、萩原、青山、永犬丸西、黒崎、朝鮮の各小学校 ▽30日 八幡・黒崎保健所。

の接種をおわり、十二か月から十八か月たっている人(一回接種してください)。無料。
 日程はつぎのとおり。各公民館で行ないます。

◆ 一 期 二 回 目 と 二 期 三 日

▽1月30日 梶田、大蔵、枝光北(14時/16時)、穴生、木屋瀬、本城(13時30分/15時30分) ▽31日 高見、枝光、黒崎(14時/16時)、香月、沖田、引野(13時30分/15時30分)、前田(13時/15時) ▽2月1日 大谷、折尾、上津役、陣山、陣原、筒井小学校(13時30分/15時30分)

◆ 身 体 障 害 児 療 育 相 談

▽1月26日 黒崎保健所 受付は午後1時から3時まで。無料。
 治療、家庭における機能回復訓練、医療援護、児童の福祉などについての相談に応じます。

希望者は事前にハガキ、または電話(局番5212、中央一丁目214、保健係)をお願いします。

◆ 香 月 地 区 成 人 病 相 談

▽1月25日 香月公民館、時間は13時30分から15時まで。無料。
 三か月に一度の出張相談です。ぜひご利用ください。

◆ 保 健 衛 生 な ん で も 相 談

▽1月19日 大蔵 ▽26日 前田 ▽30日 梶田 ▽2月1日 枝光
 ・高見の各公民館。時間はいずれも午前10時から午後3時まで。
 赤ちゃんからお年寄りまで、家族の健康管理について、なんでもご相談においでください。無料。

◆ キ ッ チ ン ダ イ ヤ ル

581局2424を回すと、料理の材料、作りかたが聞かれます。

納 税 相 談

市・県民税、固定資産税、軽自動車税、納税組合加入などの相談に応じます。お気軽にどうぞ。
 時間はいずれも10時/15時30分。

▽1月29日 木屋瀬出張所 ▽30日 香月大谷団地棟集会所 ▽31・2月1日 香月出張所。

寄 付 あり が とう

つぎのかたから、香り返しなどの寄付が寄せられました。ありがとうございます。ごさいました。▲敬称略▽
 【八幡区社会福祉協議会】▽香典返し寄付 松島行生・晋茂(川内町) 小野力(蔵ノ果町) 赤瀬智佐子(折尾東通り) 松野達也(遠賀郡水巻町) 馬場春馬(八千代町) 岡住芳昭(熊西町) 新原光太郎(竹下町) 元村雅昭(紅梅町) 竹内富士(桃園町) 古賀恒(引野町) 平柴介(小倉区富士見町) 家永幹夫(永犬丸) 加藤輝也(西本町) 糸永幸又(中尾町) 高江敷正屋敷町 山本善治(楠橋) 松代喜市(楠橋) 前田一夫(竹下町) 中田ハルエ(町上津役) 川辺元(祝町) 井本淑(折尾長崎) 小柳史郎(豊勝町) 谷本敏春(祝町) 門司薫(白畑区大谷) 久我徳人(鳴水東) 上原順吉(本城小島) 田中武之(下上津役) 辻村勇美(西本町) 中村正和(永犬丸美原) 倉田初男(豊勝町) 福永貞子(折尾大池) 永尾伝(中尾町) 秀島ハナ(香月池田) 高嶋副郎(東鳴水) 末次トキエ(熊手) 西内正(折尾則松) 立花サナ子(紅梅) 森安忠(東鳴水) 田中美幸(下上津役) 千原トキ(西本町) ▽篤志寄付 ▽向井芳太郎(馬場山) 妻千家(八幡むつみ会) 末吉実(楠橋) 豊増重夫(荒生田) 北園保(西神原町) 匿名寄付者二人。

交 通 共 済 の 継 続 加 入 を

市民交通共済組合では、1月末までに契約期間が切れる人の継続加入予約受付と新規の人の加入受けを行なっています。早めにごぞ。



▷申込み先…町内会長、婦人会長または区役所市民相談室。
 ▷掛金…出資金1世帯 100円と掛金1人年 360円(2人目から 300円)。継続加入は出資金不要。
 ▷問い合わせ先…北九州市交通共済組合事務所(小倉区役所内、582局0636~7)。

戸畑版



■ムシ歯予防にフッ素塗布 毎週金曜日午前9時から11時まで、戸畑保健所で行ないます。対象は、六歳以下のお子さん。週一回ずつ連続四回塗布するのが効果的です。一回三十円。

ツ反応検査とBCG

乳幼児（保育所・幼稚園児を除く）で年一回のツベルクリン反応検査を受けていない人は、毎月第一・三水曜日戸畑保健所で検査をしていますので、母子手帳を持参してお受けください。同判定とBCG接種は第一・三金曜日です。時間はいずれも午後1時～3時。

性病の検査を受けよう

これから結婚する人や妊娠した人は、血液検査を受けましょう。戸畑保健所では、毎週木曜日につきのとおり行なっています。▽妊婦 午後1時～3時（妊娠届書を持参してください。）無料。▽その他の人 午前9時～11時。

精神衛生・酒害相談

毎月第一・三木曜日午後1時～3時戸畑保健所。・まわりに性格や行動に異常があつて困りの人。・精神的な不安があつて、日常生活



保健所だより

活にさしつかえる。・精神障害者の入院や退院の相談。・子どもの性格や行動、知能が心配なとき。こんなときはお気軽にご相談を。秘密はかたく守ります。

離乳食栄養教室

▽1月23日 七～十二か月児 26日 四～六か月児、時間はいずれも午後1時30分から、戸畑保健所。

母親教室

▽第三回 1月23日（赤ちゃんの育てかた、もく浴、映画）対象は、はじめておあきさんになる人。母子手帳をもつて戸畑保

キッチンダイヤル

551局2424を回すと、料理の材料、作り方が聞かれます。

身体障害者懇談会

1月27日午後6時から9時まで浅生公民館和室で、戸畑地区身体障害者の懇談会を行ないます。手帳、補装具交付、生活相談、施設入所などの相談に応じます。お気軽にご参加ください。無料。

「郷土戸畑」発刊

戸畑郷土研究会の機関誌「郷土戸畑」第十五号を発刊しました。希望者は、戸畑図書館事務室へどうぞ。一冊二百五十円。

寄付ありがとう

- 【戸畑民生事業協会へ】▼篤志寄付（長寿園へ） 日本ソロブチミス北九州クラブ（八幡区中央町） 新日鉄労連八幡労組組合主義者協議会（八幡区平野町） 明治学園小学校児童会（仙水） 戸畑タバコ販売協同組合婦人会（小芝） 小野光夫（牧山） 角田豊声（小倉区中島町） 天野みち子（高峰） 宮崎正旗（中原西）
- 松本光代（福柳木） 只松美抄子・久美子（西大谷） ▼香典返し寄付 下河辺舜一（沢見） 池田保（新池） 竹之内シズエ（沢見） 永野ツタエ（西大谷） 野口ナオ（中原東） 沖野宣弘（夜宮）

心配ごと相談

- ▷1月17日＝区役所第4会議室
- ▷23日 沢見公民館
- ▷29日＝牧山公民館

時間はいずれも午前10時から午後3時まで。無料。身上、家庭、住居など生活上の「心配ごと」で悩んでいる人はお気軽にご利用ください。

法律人権特別相談

- ▷2月5日＝戸畑市民会館第2会議室
- 時間は午前10時～午後3時

金銭、土地家屋、親族問題、人権問題などでお悩みのかたは、お気軽にご利用ください。無料。

選挙七つ道具の準備に忙しい選管



投票所が変わります

1月28日に行なわれる北九州市議会議員選挙で、第4投票所の牧山小学校講堂は改築のため、同牧山小学校教室に変わります。

- ▼快気祝寄付 田村徹（西鶴ヶ谷）
- 【戸畑区社会福祉協議会へ】▼香典返し寄付 鶴田安喜（二枝） 迫礼子（小芝） 安田一馬（天籟寺） 岡崎勇（小芝） 生田耕一（沢見） 上野薫（中原西） 山内清美（中原東） 園田一久（中原西）

昭和三十九年四月十五日第三種郵便物認可

編集

北九州市広報室（小倉区城内1番1号 552局2236）

印刷

合資会社

吉田印刷所（若松区）

（一部三円）

交通共済の継続加入を

市民交通共済組合では、1月末に契約期間が切れる人の継続加入予約受けと新規の人の加入受けを行なっています。早めどうぞ。



▷申込み先…町内会長、婦人会長または区役所市民相談室。

▷掛金…出資金1世帯100円と掛金1人年360円（2人目から300円）。継続加入は出資金不要。

▷問い合わせ先…北九州市交通共済組合事務所（小倉区役所内、552局0636～7）。