クイズ まちがいセブン

応募締切日 1/10(火) 必着

イラストのAとBを比べて、違っている部分を見つけてください。
間違いは全部で7つ（7画面）です。※印刷のにじみや、画面番号による消えなどは含みません。

●**応募方法**　はがきに、間違っている画面番号と、希望の賞品番号、住所、氏名、年齢、電話番号、市政だよりの感想などを書いて、下の応募先へ。

●**応 募 先**　〒803-8501 小倉北区城内1-1　☎582・2236
広報室広報課「新春クイズ」係

素敵な賞品が抽選で当たる！

当選者は2月1日号の市政だよりで発表します。お楽しみに～！

❶映画「ワイルド7」羽住英一郎監督「サイン色紙」…10人
❷映画「ロボジー」矢口史靖監督「サイン入りプレス」…10人
❸門司港ホテル「ペア宿泊券」…1人
❹門司港レトロお得クウポン1100円分〔B&A門司港〕…3人
❺関門海峡ミュージアム「ペア入場券」…10人
❻九州鉄道記念館「6色ミニ色鉛筆と鉄道下敷きセット」…20人
❼潮風号ハンドタオル〔産業経済局門司港レトロ課〕…20人
❽北九州市観光協会「観光カレンダー」…20人
❾白野江植物公園「カレンダー」…10人
❿皿倉山 ケーブルカー・スロープカー往復大人ペアチケット〔帆柱ケーブル〕…20人
⓫「北九州芸術劇場プロデュース『テトラポット』ペア鑑賞券（北九州芸術劇場・2月21日㈫19時開演分）」〔北九州市芸術文化振興財団〕…2人
⓬「『インターナショナル・ミュージック・アカデミー北九州オープニング・コンサート』ペア鑑賞券（響ホール・3月25日㈰15時開演分）」〔北九州市芸術文化振興財団〕…3人
⓭美術館分館「熊谷守一展」ペア入場券…5人
⓮文学館文庫「火野葦平・岩下俊作・劉寒吉集」…10人
⓯小倉城・小倉城庭園・松本清張記念館「3施設共通入場券」…10人
⓰河内温泉あじさいの湯「ペア入湯券」…10人
⓱ギラヴァンツ北九州「選手サイン入り使用グッズ」…5人
⓲いのちのたび博物館「常設展ペア観覧券」…5人
⓳到津の森公園「おたのしみグッズ」…10人
⓴子どもの館「親子フリーパス券」…10人
㉑子育てふれあい交流プラザ「家族利用券」…10人
㉒児童文化科学館「プラネタリウムペア観覧券」…5人
㉓児童文化科学館「『バレンタイン星空ライブコンサート』ペア入場券」…5人
㉔環境マスコットキャラクター「ていたん」グッズ詰め合わせ〔環境局環境学習課〕…5人
㉕環境カードゲーム「エコとり物語」〔環境局環境学習課〕…3人
㉖図書カード1000円分…20人

今回のテーマ **平尾台の凧揚げ大会**

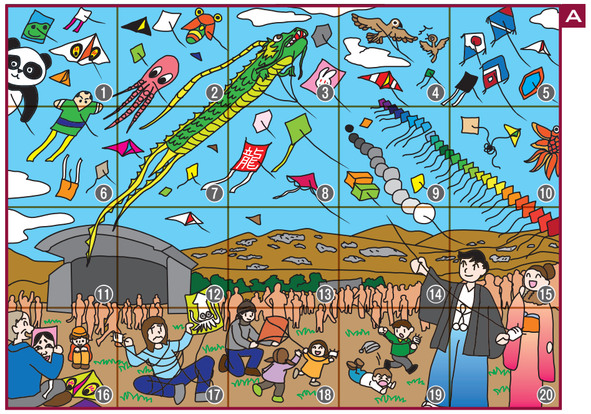

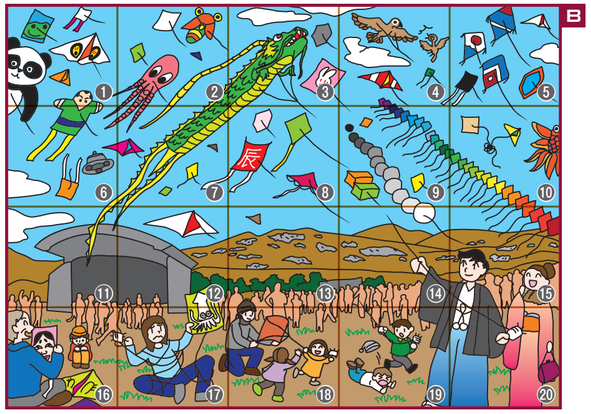

12月1日号の答えと当選者

応募総数 534通

●答え
【5つの間違い】①⑥⑦⑧⑫
【間違い部分】①松の木の高さ　⑥女の子のマフラーの有無　⑦女性のスカートとズボン　⑧バケツの位置　⑫お飾りとそれを持つ人の向き
●**当選者**（敬称略）
▶門司区＝山口将太　▶小倉北区＝木本さとみ、増川優花　▶小倉南区＝大倉正規　▶若松区＝山本さゆり　▶八幡東区＝酒見純子、堤正　▶八幡西区＝松井明子、宮口瞳　▶戸畑区＝川上哲司

広告
備えてあんしん ローゴヨーイ・ドン！ 老後用意
私も加入しています！ 賀地谷しほり
今と未来に確かなメリット
福岡県国民年金基金
国民年金に ゆとりをプラス。自分で入る公的な個人年金
自営業、フリーランスの方など、国民年金の保険料を納めている60歳未満の方（国民年金の第1号被保険者）がご加入できる公的な年金制度です
国民年金基金で、今と未来に確かなメリット
老後まで トク
● 掛金は全額所得控除
● 掛金は自由に設定
老後から ラク
● 基本は終身、だから一生涯お受け取り
● 万が一の時は一時金も
資料請求・相談・お問い合せは フリーダイヤル
「お気軽に今すぐこちらへ！」
0120・65・4192（ローゴ ヨイ クニ）
※地域によっては携帯電話からはつながらない場合があります。
福岡県国民年金基金 ■ホームページ http://www.fukuokakikin.or.jp
〒812-0011 福岡市博多区博多駅前1丁目1番1号（博多新三井ビル11階） TEL 092-413-8713 FAX 092-414-5502

広告
北九州最大級
《海の見える公園墓地》
ひびき霊園
若松の豊かな自然の中に広がるひびき霊園
納骨堂タイプ 47万円 から
アクセスにも優れた公園墓地です。
●小倉都心から車で40分 ●JR折尾駅より車で15分
●黒崎インターより車で25分
■お問い合せ・ご案内は
ひびき霊園管理事務所
北九州市若松区大字有毛781番地
0120-42-5184
ひびき霊園 検索
施設見学受付中!!
お気軽にお電話下さい。
■ひびき霊園／案内図
かんば保養センター　千鳥敷　国道495号　有毛　国道3線　ひびき霊園　若松カントリークラブ　稲国橋　火の坂　大鳥居西　大鳥居　蛍住入口　サンリブ高須　小池学園　学術・研究都市ひびきの　産業医大　共立大学　サンリブ折尾　ガスト　本城駅　筑豊本線　久岡病院　国道199号線　本城陸上競技場　折尾駅　黒崎駅　JR鹿児島本線　至福岡　至黒崎インター　国道3号線　至引野インター　至小倉

TOPICS

1

2月15日からスタート「ふくおか・まごころ駐車場制度」

商業施設や公共施設などの身障者等用駐車場のうち登録された駐車場を、障害者や介護が必要な高齢者、妊産婦などの人々が安心して利用できるように「ふくおか・まごころ駐車場制度」を開始します。同制度に登録された駐車場の利用には、利用証が必要となります。

すべての人が外出を楽しめるように、ご協力をお願いします。

利用対象者

◆**障害者**
○身体障害者　身体障害者手帳を持ち、次の等級以上の人▼視覚障害4級以上▼聴覚障害3級以上　▼平衡機能障害5級以上　▼上肢機能障害2級以上▼下肢・移動機能障害6級以上　▼体幹機能障害5級以上　▼内部機能障害4級以上
○知的障害者　療育手帳Aを持つ人
○精神障害者　精神障害者保健福祉手帳1級を持つ人
◆**高齢者等**　介護保険要介護1以上の人
◆**難病者**　特定疾患医療受給者
◆**妊産婦**　妊娠7カ月から産後3カ月の人
◆**けが人**　けがで車いすなどを使用している人

利用証の申請

利用証は、対象となる人が運転または同乗している場合に利用できます。利用証の取得には本人か代理人による申請が必要です。

申請窓口　住所地の各区役所保健福祉課
受付開始　1月20日㈮から
申請に必要なもの　対象であることを証明する各種手帳など（けが人は診断書と身分証明書）

※代理人申請の場合はあわせて代理人の身分証明書が必要。
※福岡県障害者福祉課（〒812-8577福岡市博多区東公園7・7、☎092・643・3264）への郵送申請もできます。

【利用証の使用イメージ】
車外から確認しやすいよう、利用証をバックミラーに掛けて明示します

※利用証は利用を保証するものではありません。台数が限られている場合は駐車できないこともありますのでご了承ください。

利用できる施設

県と協定を締結した商業施設や公共施設（申請時に案内）など。

【駐車場での掲示イメージ】
利用できる駐車場には、上記のステッカーを表示します

問 保健福祉局障害福祉課☎582・2424、FAX582・2425へ。

2

来たれ新しい力 働く人を募集

環境業務員（職員）

対象は昭和56年4月2日～平成6年4月1日に生まれた人（短大卒業程度以上の学歴を有する人を除く）。募集は若干名。1次試験は2月12日㈰。申 1月4～18日。申込書は各区役所総務企画課・出張所などで配布中。詳細は人事委員会事務局任用課☎582・3041へ。

保健所の嘱託員

勤務は4月から。▼一般事務＝対象は昭和22年4月2日以降に生まれ、企業・官公庁などに1年以上勤務経験があり、パソコンの基本操作ができる人。1次試験は1月20日㈮　▼保健師＝対象は昭和22年4月2日以降に生まれ、保健師資格を持つか3月までに取得見込みの人。試験は1月31日㈫。共通 選考各1人。募集要項は各区役所総務企画課・出張所などで配布中。詳細は保健所保健予防課（小倉北区馬借一丁目、総合保健福祉センター4階、☎522・8711）へ。

子ども総合センターの嘱託員

勤務は4月から。職種は、児童相談員、児童虐待対応協力員、電話相談員、一時保護所の学習指導員・看護師・夜間保育士、少年支援室の少年相談員・専門指導員。対象は昭和22年4月2日以降に生まれ、各職種に応じた資格を持つ人。選考各若干名。1次試験は2月5日㈰。申 1月4～20日。詳細は子ども総合センター（戸畑駅前、ウェルとばた5階、☎881・4556）へ。

市立病院の嘱託員

勤務は4月から。職種は※看護師か准看護師、※保育士、※社会福祉士、看護補助者、医師事務作業補助者。対象は昭和22年4月2日以降に生まれた人（※は各職種に応じた資格か必要）。選考各若干名～20人程度。試験は2月5日㈰か12日㈰。申 1月4～27日。試験案内は各区役所総務企画課・出張所などで配布中。詳細は病院局総務課☎582・3051へ。

市立学校の校務員・実習助手・介助員・給食介助員（嘱託員）

勤務は4月から。対象は昭和22年4月2日以降に生まれた人。選考若干名。1次試験は1月29日㈰。申 1月6～16日。試験案内は1月6日から各区役所総務企画課・出張所などで配布。詳細は教育委員会教職員課☎582・2372へ。

国民健康保険嘱託員

勤務は4月から▼保険料徴収員＝対象は昭和27年4月2日以降に生まれた人。選考3人程度（3月下旬に研修あり）▼第三者行為求償事務員＝対象は昭和27年4月2日以降に生まれ、交通事故の損害賠償にかかわる審査支払や求償事務の経験がある人など。選考1人程度▼診療報酬明細書審査点検員＝対象は昭和27年4月2日以降に生まれ、診療報酬の請求事務・審査事務の経験者か講習会を受講した人。選考2人程度。共通 試験は1月29日㈰。申 1月4～16日。申込書は1月4日から各区役所総務企画課・出張所などで配布。詳細は保健福祉局保険年金課☎582・2415へ。

保健師（嘱託員）

勤務は4月から各区役所で。対象は昭和22年4月2日以降に生まれ、保健師の免許を持つ人。選考若干名。試験は1月30日㈪。申 1月4～18日。詳細は保健福祉局いのちをつなぐネットワーク推進課☎582・2060へ。

総合療育センターの看護師（職員）

勤務は3月以降。対象は昭和46年4月2日以降に生まれ、看護師の免許を持つ人。選考若干名。申 1月13日まで。詳細は北九州市福祉事業団☎682・0001へ。

ひまわり学園の指導員・保育士（嘱託員）

勤務は4月から。対象は教諭免許（幼稚園、養護教諭は除く）や社会福祉士・保育士の資格を持つ人など。選考7人程度。1次試験は1月15日㈰。申 1月10日まで。詳細は北九州市福祉事業団☎682・0001へ。

精神保健福祉センターの臨床心理士

勤務は2月以降。対象は臨床心理士の資格を持つ人。選考若干名。申 1月27日まで。詳細は精神保健福祉センター（小倉北区馬借一丁目、総合保健福祉センター5階、☎522・8729）へ。

小池学園の支援員（嘱託員）

勤務は4月から。業務は知的障害児の日常生活の支援。対象は保育士や教員の資格を持つ人など。選考若干名。申 1月27日まで。詳細は小池学園（若松区大字小敷、☎601・2261）へ。

総合保健福祉センターの石綿健康リスク調査員（嘱託員）

勤務は4月から。対象は保健師の免許と普通自動車免許を持ち、エクセルの基本操作ができる人。選考1人。申 1月4～18日。詳細は総合保健福祉センター管理課（小倉北区馬借一丁目、☎522・8722）へ。