



主な内容

- 特集 1~2
SDGs~身近な取り組みから始めよう~
- トピックス 3~4
●北九州風カウィーク×SDGs
●北九州市の「新型コロナワクチン接種」情報 など
- まちがいファイブ 5
- 情報ステーション 6~11
*最終ページは人口データと若松区の情報

特集 SDGs
~身近な取り組みから始めよう~

最近、SDGs(エスディージーズ)という言葉をよく聞きますか？SDGsとは、2030年までに貧困や不平等などの課題を解決し、現在も、そして子どもや孫たちの世代も、豊かで幸せに暮らしていくための「世界共通の17の目標」のことです。

難しく聞こえますが、例えば、「電気を小まめに消す」といった身近な行動も、目標達成のためのちゃんとした取り組みの一つです。

今回は、暮らしの中の「その行動がSDGs!」を紹介しています。今日から、SDGsを“自分ごと”として始めてみませんか。

1 貧困をなくそう	2 飢餓をゼロに	3 すべての人に健康と福祉を	4 質の高い教育をみんなに	5 ジェンダー平等を実現しよう
6 安全な水とトイレを世界中に	7 エネルギーをみんなにそしてクリーンに	8 働きがいも経済成長も	9 産業と技術革新の基盤をつくろう	10 人や国の不平等をなくそう
11 住み続けられるまちづくりを	12 つくる責任 つかう責任	13 気候変動に具体的な対策を	14 海の豊かさを守ろう	15 陸の豊かさを守ろう
16 平和と公正をすべての人に	17 パートナーシップで目標を達成しよう	SUSTAINABLE DEVELOPMENT GOALS 2030年に向けて世界が合意した「持続可能な開発目標」です		

日常生活の何気ない行動も、実はSDGsの取り組みにつながっています

食べものを無駄にしない

買い過ぎない。また、食べきれない食材は新鮮うちに冷凍するなど、無駄のないようにしましょう。

その行動が SDGs!

地元の新鮮な食材を購入する

地元の農水産物や加工品を購入しよう。地域の活性化や資源の保護につながります。

その行動が SDGs!

日頃からまちの安全を考える

防災バッグを用意したり、ハザードマップを見て避難経路を確認したりするなど、もしものために備えよう。災害に強いまちづくりには、自らを守る行動も必要不可欠です。

その行動が SDGs!

SDGsは、「少しの工夫で世界を住みやすくしていく」という、とても身近な取り組みです。いつも車で移動するところを歩いてみる、地域の清掃活動に参加してみる、他の国の教育の現状を調べてみるなど、日常生活で少しでも意識して行動することが、よりSDGsのゴールに近づく一歩になります。

次のページでは、さらに具体的な取り組みを行っている団体などを紹介します。

〈市長からのメッセージ〉

市民、企業、大学、行政が一体となって公害を克服する過程で培われた「市民力」や「ものづくりの技術」は、市のまちづくりに活かされるとともに、その後の地域活動やアジア諸国への環境国際協力につながっていきました。こうした取り組みは、SDGsの考えを先取りしたものとして国内外で高い評価を受けています。

社会課題が複雑化する今、「誰一人取り残さない」というSDGsの理念達成は、市にとって大きなチャンスにもなると考えます。

北九州市は、SDGsを原動力に地方創生や地域活性化を図り、「市民生活の質の向上」や「都市ブランド力の向上」につなげることで、「日本一住みよいまち」の実現を目指していきたくと考えています。

北九州市長 北橋 健治



北九州市新型コロナウイルス相談ナビダイヤル 新型コロナウイルスに関する問い合わせ
☎0570・093・567 FAX.522・8775

北九州市コールセンター 市政・生活情報の問い合わせ
☎582・4894 (1月1日~3日を除く・8時30分~20時) FAX.582・3318

団体などによるSDGs推進の取り組み事例

市内には、SDGs推進に積極的に取り組んでいる団体・学校・企業などがあります。市では、SDGsの達成に向けて他者のモデルとなるような優れた活動を「北九州SDGs未来都市アワード」として表彰しています。今回は、これまでに表彰を受けた3つの団体を紹介します。

子どもたちを誰一人取り残さない社会へ

特定非営利活動法人 フードバンク北九州ライフアゲイン

家庭の経済的な理由で満足な食事がとれず、教育も不十分な子どもたちが成人後も収入の高い職に就きにくいといった実状を見てきました。この「貧困の連鎖」を断ち切り、すべての子どもたちが大切にされる社会を目指して、余った食品を救済支援に生かす事業（フードバンク）や子ども食堂の運営を行っています。今後は、各支援団体との連携を図り、包括的に支援できる体制の事業モデルを作る計画です。

(2019北九州SDGs未来都市アワード「SDGs大賞」受賞)

以下のゴールを目指して活動に取り組んでいます



一人一人が「かけがえのない存在」

SDGsが掲げる理念「誰一人取り残さない」に深く共感します。私たちは「人も食べものも大切に扱われなければならない」という思いから団体を設立しました。食品ロスの解決は、「人を大切にする社会」の実現に向けた第一歩です。私はいつも、子ども食堂を訪れる子どもたち一人一人に、「君はかけがえのない存在なんだよ」と笑顔で伝えるようにしています。

特定非営利活動法人
フードバンク北九州ライフアゲイン
理事長 原田昌樹さん



不要なTシャツで「電力削減」「途上国のワクチン」を 福岡教育大学附属小倉中学校生徒会 「世界を彩れTシャツ再生プロジェクト」

2020年夏、生徒会の発案で、不要になったTシャツ約300枚に水をかけて干し、気化熱で温度を下げる取り組みを実施しました。使用後は地元企業の無添加せっけんで洗い、古着をポリオワクチンに変える活動を行う団体を介して途上国に寄付しました。また、廃棄食材から作った肥料を使用して、ゴーヤや朝顔を、温度を下げるための日除けとして育てています。今後は、この植物のタネを他の学校に配布するなど活動を広げる計画です。

(2020北九州SDGs未来都市アワード「SDGs大賞」受賞)

以下のゴールを目指して活動に取り組んでいます



工夫することが楽しくなりました

暑い暑い夏になんとか涼を得られないかと考えて、Tシャツ再生プロジェクトを思いつきました。実現までには大変なこともありましたが、この活動が役にたったという実感が、活動を継続する原動力になっています。油汚れを洗うときは一度拭き取ってから洗う、これだけでSDGsへの貢献につながります。皆さんも、少しでもSDGsを意識して生活してみてください。工夫することがきっと楽しくなると思います。

福岡教育大学附属小倉中学校3年
近藤拓光さん



被災地の高校生たちとオンラインで「防災ディスカッション」 福岡県立小倉西高等学校「MCTM(みちたま)プロジェクト」

災害時に自分や大切な人の命を守る防災意識の向上を図ることが、プロジェクトの目的です。新型コロナウイルス感染拡大により活動が制限される中、2020年7月に1年生全員が熊本や朝倉の被災地の高校生とオンラインでパネルディスカッションを実施し、防災を自分ごとと捉える意識改革につながりました。他校とのパネルディスカッションや市民センターでの防災講習開催など、SDGsのゴール11「住み続けられるまちづくり」を中心に、活動を継続しています。

(2020北九州SDGs未来都市アワード「SDGs賞」受賞)

以下のゴールを目指して活動に取り組んでいます



同世代の被災体験談が心に残りました

パネルディスカッションには、学校の活性化を担う2年生のプロジェクトチームの一員として参加。熊本地震や朝倉の大水害など、同世代の生徒たちの体験談が印象的で、私自身の防災意識も高まりました。その後、避難場所にふさわしいお寺や神社を探る「地域防災ぶらり歩き」や、市民センターで防災学習の成果を伝える会も実施しました。進学後もSDGsに関わっていきたくて考えています。

福岡県立小倉西高等学校3年
佐藤ひかりさん



2021年の「北九州SDGs未来都市アワード」の候補団体を募集しています。詳しくは3ページをご覧ください。

今後の本市のSDGs推進に向けた取り組み

北九州SDGs登録制度

市では、二酸化炭素の排出削減や、誰もが働きやすい職場づくりなど、SDGs達成に向けた企業などの取り組みを「見える化」し、支援するための登録制度を開始しました。

登録すると、市のホームページでのPRや、入札・融資制度での優遇措置などの支援が受けられ、人材確保や競争力向上が期待できます。SDGs経営で持続可能な成長を図るため、登録してみませんか。募集期間は9月1日～9月30日。詳しくは[図](#)を。

北九州SDGsマンス

10～11月は「北九州SDGsマンス」として、市民の皆さん、企業など一体となってSDGsの取り組みを発信します。10月に開催される「2021世界体操・新体操選手権北九州大会」では、会場で使用する電気に再生可能エネルギーを活用します。そのほか、エコライフステージなどたくさんのイベントをSDGsのテーマとともに盛り上げていきます。



▲エコライフステージ

この特集に関するお問い合わせ 企画調整局 SDGs推進室 ☎ 582・2302

北九州風力ウィーク×SDGs

市では10月3日(日)～8日(金)に、風力発電にまつわるイベント「北九州風力ウィーク×SDGs」を開催します。



▲海上風力発電イメージ

再生可能エネルギーに関する学術的ワークショップ×SDGs

洋上風力発電の研究や、日本における洋上風力発電の方向性などを議論・交流するワークショップを行います。10月4日(月)13～17時30分、北九州国際会議場(小倉駅北側)で。定50人。
申 9月30日までに港湾空港局エネルギー産業拠点化推進課 ☎582・2994へ。

洋上風力発電シンポジウム×SDGs

風力発電の導入・産業化・人材育成に関する講演とパネルディスカッションを行います。10月5日(火)14～16時30分、オンライン配信で。定500人。
申 9月1～24日に**ネット**で。詳細は環境局再生可能エネルギー導入推進課 ☎582・2238へ。

世界洋上風力サミット

洋上風力に関する講演や展示、ビジネスマッチングなどを行います。10月7日(木)・8日(金)の9～17時、北九州国際会議場(小倉駅北側)で。料など詳細は**問**を。
申 9月30日までに港湾空港局エネルギー産業拠点化推進課 ☎582・2994へ。

北九州SDGs未来都市アワード表彰の候補団体を募集

対SDGs(持続可能な開発目標)やESD(持続可能な開発のための教育)の普及に貢献し、SDGs達成に寄与する活動を

している学校・団体・企業。
申 10月6日まで。詳細は環境局環境学習課 ☎582・2784。



北九州国際音楽祭 インフィニティ音楽のチカラ

(出演者は敬称略)

マイスター・アールト×ライジングスターオーケストラ

出演はNHK交響楽団第1コンサートマスターの篠崎史紀が率いる、本音楽祭オリジナルオーケストラ。今年もモーツァルトの交響曲第35番「ハフナー」ほか、メンデルスゾーンの交響曲第4番「イタリア」を演奏。10月9日(土)15～17時。料前売り(全席指定)S席5000円、A席3500円、A席(25歳以下)2000円。



▲マイスター・アールト×ライジングスターオーケストラ©2020北九州国際音楽祭

チック・コリア追悼企画 Tribute to Chick Corea OZONE Special

出演はジャズピアニスト・小曽根真ほか。10月2日(土)15～17時。料前売り(全席指定)一般5000円、25歳以下2000円。

「平家物語」でつづる邦楽の名匠による特別演奏会(日本舞踊・筑前琵琶・能楽)

出演は奥村旭翠(人間国宝筑前琵琶)・金剛龍謹(能楽 金剛流若宗家)・若柳吉蔵(日本舞踊 若柳流宗家家元)ほか。10月30日(土)15～17時30分。料前売り(全席指定)一般4000円、25歳以下2000円。

東京オペラシンガーズ(合唱)

11月6日(土)15～17時。料前売り(全席指定)一般4000円、25歳以下2000円。

スペシャル・コンサート キリル・ゲルシュタイン(ピアノ)・藤田真央(ピアノ)

12月16日(木)19～21時。料前売り(全席指定)S席5000円、A席3500円、A席(25歳以下)2000円。



▲篠崎史紀©三浦興一

共通 響ホール(八幡東区平野二丁目)で。対小学生以上。前売り券は主要プレイガイドなどで発売中。当日は5000円増し。託児(有料)は**問**を。

問 北九州国際音楽祭事務局 ☎663・6567

世界体操・新体操選手権開催記念 フレイル予防講演会

フレイル予防の第一人者である東京大学教授・飯島勝矢さんによる講演会を開催します。

テーマは「人生100年時代を元気で乗り切るために。健康長寿の鍵はフレイル予防」。9月30日(木)13時30分～16時、ウエルとばた3階(戸畑駅前)で。定150人。
申 電話で9月6日までにフレイル予防講演会事務局 ☎03・6205・8448かEメール(下記を読み取り)から。募集要項は各区役所・市民センターなどで配布中。市のホームページ(アドレスは表紙参照)でも



▲東京大学教授・飯島勝矢さん

ご覧になれます。
 ※フレイル：加齢により、心身の活力が徐々に低下した状態。



▲Eメールはコチラから!

問 フレイル予防講演会事務局 ☎03・6205・8448
 区保健福祉局認知症支援・介護予防センター ☎522・8765

東京九州フェリー就航記念! 北九州市民向け船内見学会

7月1日に就航した東京九州フェリー(横須賀⇄北九州)の船内見学会。9月20日(祝)A班(11～12時)とB班(12～13時)、東京九州フェリーフェリーターミナル(門司区新門司北三丁目)で。定各班150人。
申 往復はがき(6人まで)に基本事項と参加希望班を書いて9月7日までに北九州港振興協会(〒801-1855 門司区西海岸二丁目2-7、☎321・5900)へ。



▲東京九州フェリー「はまゆう」

問 港湾空港局クルーズ・交流課 ☎321・5939

「にっぽん丸」北九州市民クルーズ

クルーズ船「にっぽん丸」の市民クルーズを行います。門司港発着の境港・金沢4日間の旅です。北九州市民は特別料金で乗船できます。日程は10月30日(土)～11月2日(火)。料1人当た

り2人1室利用16万8000円～62万8000円。詳細は**問**を。9月18日(土)に市民クルーズ説明会を開催。
申 9月30日までに(株)農協観光 ☎(092)711・7005へ。

北九州市の「新型コロナワクチン接種」情報

※8月13日現在の情報です。

最新情報はコチラから
ご確認ください！

「新型コロナウィルスワクチン接種について」



▶10月から、集団接種会場が一部変更になります

9月で集団接種会場の一部が終了し、新たな会場を開設します。9月11日(土)~26日(日)(※は9月4日(土)~19日(日))に、下記「終了する会場」で1回目の接種予約をする人は、2回目の接種会場が変更となりますので、ご注意ください。

区	終了する会場	終了日	開設する会場	開始日
門司	門司赤煉瓦プレイス	9月26日(日)		
小倉北	メディアドーム	9月26日(日)	あるあるCity 2号館地下1階	10月2日(土)
			セントシティ 8階(旧小倉駅前AIM)	10月2日(土)
若松	北九州学術研究都市情報技術高度化センター1階	9月26日(日)		
八幡西	的場池体育館	9月26日(日)	市立教育センター(相生町20-1)	10月2日(土)
戸畑	浅生スポーツセンター(※)	9月19日(日)	イオン戸畑ショッピングセンター2階	9月25日(土)

▶ワクチンパスポート(ワクチン接種証明書)

北九州市の接種券を使ってワクチンを接種した人で、海外渡航のときに必要とする人に、市では「ワクチン接種証明書(ワクチンパスポート)」を無料で発行します。申請方法は、①電子申請、②窓口申請、③郵送申請の3つです。申請には、旅券(パスポート)、接種券(接種済証)か接種記録書、本人確認書類などが必要です。詳細はコロナワクチンコールセンター ☎0120・489・199へ。

申請窓口

北九州市コロナワクチンパスポート窓口

- 所在地:小倉北区浅野三丁目8-1AIMビル2階
- 開所日時:月~金曜日(祝・休日は除く)の9~17時



▲電子申請は
コチラ

「接種済証」は接種券に付いています

海外渡航の予定のない人で、ワクチン接種を証明する書類が必要な人は、接種券に付いている「接種済証」をご利用ください。

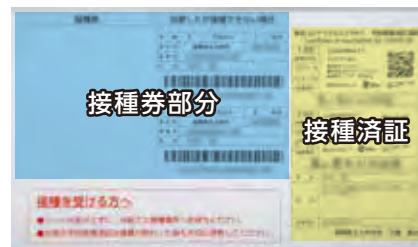

▲接種券

▶ワクチン接種の予約・問い合わせ

●「集団接種」「個別接種(一般予約を受け付ける公開医療機関)」

- ①インターネット(予約専用サイト)
(<https://v-yoyaku.jp/401005-kitakyushu>)
※予約完了後に、「マイページ」で1回目と2回目の予約内容を必ず確認してください。

②コロナワクチンコールセンター

☎0120・489・199

- 受付時間:9~17時 ■対応言語:日本語・英語・中国語・韓国語
- 障害のある人専用コールセンター
☎0120・489・474 (聴覚障害のある人は ☎383・0820)

③区役所相談窓口 ■月~金曜日(祝・休日は除く)9~17時

●「個別接種(かかりつけ患者だけ対象の非公開医療機関)」 受診時に直接ご相談ください。

▶ワクチンの医学的な相談についての問い合わせ

福岡県新型コロナウイルスワクチン専用ダイヤル
☎0570・072・972 ■受付時間:24時間

▶新型コロナワクチンの正確な情報入手 しましょう

現在、ワクチン接種に関するさまざまな情報が出回っています。中には、科学的根拠や信頼のおける情報源に基づかない誤った情報があり、注意が必要です。厚生労働省のホームページなど、公的機関から正しい情報を得るようにしましょう。

▶ワクチン接種後も引き続き感染対策を

ワクチンを接種していても、自身が感染したり、他人に感染させたりすることがあります。ワクチン接種後も引き続き、マスクの着用・手指消毒など基本的な感染対策の徹底をお願いします。

福岡保健福祉局感染症医療政策課 ☎582・2919

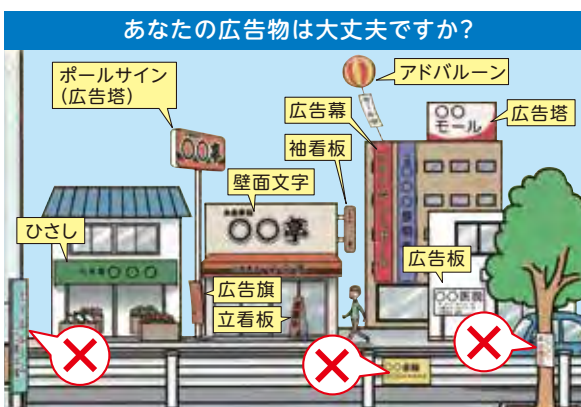

あなたの広告物は大丈夫ですか？

営利的な内容の商業広告だけでなく、非営利なものであっても、屋外広告物となります。屋外広告物を掲出してはいけない物件



許可申請について	
問 各区役所まちづくり整備課	
■ 門司区 ☎331・1884	
■ 小倉北区 ☎582・3471	
■ 小倉南区 ☎951・4121	
■ 若松区 ☎761・5325	
■ 八幡東区 ☎671・0803	
■ 八幡西区 ☎642・1453	
■ 戸畑区 ☎871・1503	
制度全般について	
問 建設局管理課 ☎582・2271	

安全管理について
屋外広告物の管理者などは、広告物を良好な状態に保持する安全管理義務があります。特に台風の時期は、広告物が倒壊や落下しないよう点検をお願いします。



▲屋外広告物
制度はコチラ

「わっしょい百万夏まつり」が オンライン開催に変更

9月5日(日)にミクニワールドスタジアム北九州で行われるわっしょい百万夏まつりは、新型コロナウイルスの感染拡大防止のため、オンライン配信に変更となります。詳しくは [図](#) を。公式

ホームページ(左記を
読み取り)でもご覧
なれます。



問 わっしょい百万
夏まつり振興会
☎541・5472

武蔵小次郎

世界体操・新体操選手権で決闘の巻
絵:YUU

間もなく開幕!!世界体操・新体操選手権北九州大会(▼世界体操10月18~24日▼世界新体操10月27~31日)



まちがい5

今回のテーマ

北九州銀行レトロライン
門司港レトロ観光列車「潮風号」

イラストのAとBを比べて、違っている部分を見つけてください。

間違いは全部で5つ(5画面)です。

※印刷のにじみや、画面番号による消えなどは含みません。

応募方法

応募は、はがきに、間違っている画面番号と、郵便番号、住所、氏名、年齢、電話番号、市政だよりの感想などを書いて、次の応募先へ。ネットも可。正解者の中から抽選で10人に図書カードを進呈します。

応募先

〒803-8501 広報室広報課
「まちがい5」係
(☎582・2236)

応募締め切り
9月7日(日)必着

インターネットからの申し込み(電子申請)

北九州市 ネット窓口



電子申請はコチラから

8月1日号の答え

【5つの間違い】①⑥⑧⑪⑫

- 間違い部分
- ① 鳥の位置
 - ⑥ 女性の髪の長さ
 - ⑧ 木柵の形
 - ⑪ ポットの形
 - ⑫ 靴の位置

※当選者の発表は、図書カードの発送をもって代えさせていただきます。

応募総数 **756通**

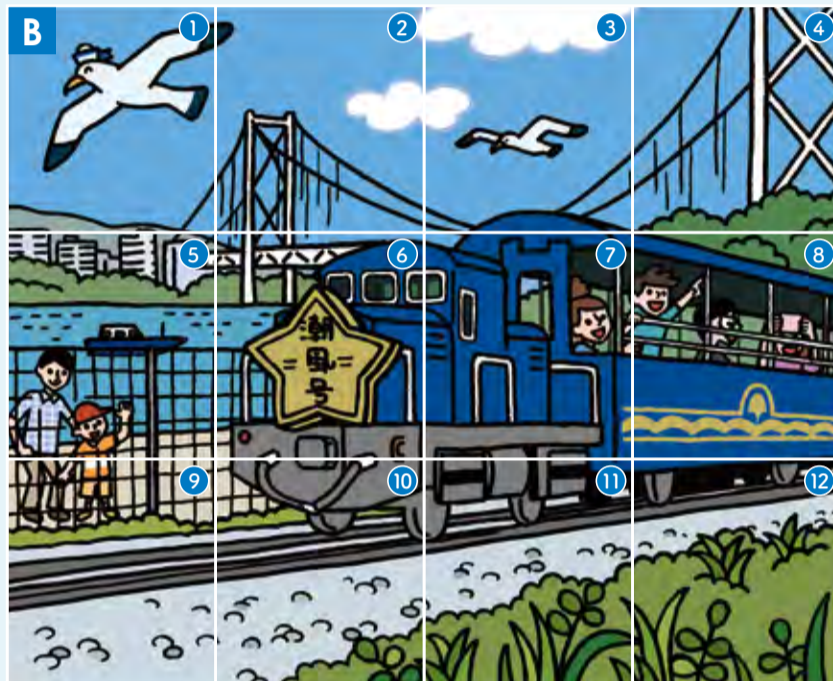
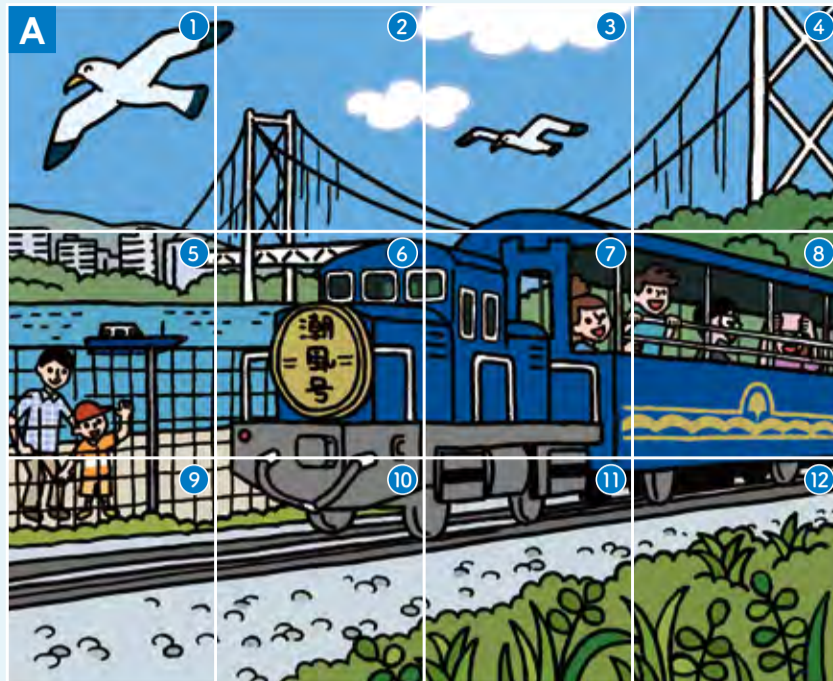

第5回

世界体操・世界(新)体操のまめちしき

新体操の種目と採点

ロープ・フープ・ボール・クラブ・リボンの5つの種目に分かれる新体操は、13m四方のマット上で、ボールやリボンなどの手具を使いながら、音楽に合わせて演技する競技です。このうち個人は4種目(ロープ以外)を、団体は1チーム5人で2種目を演技します。今大会の団体種目は、5人全員がボールと、もう一つはフープとクラブを組み合わせた2種目で行われます。

日本チームには、「ランドセル」や「ミルフィーユ」と呼ばれる大技があります。これらの技は、難度を示す「Dスコア」と出来栄を示す「Eスコア」の合計得点で採点されます。「Dスコア」は

上限なしの加点方法で、1人が2個以上の手具を投げると0.2点、手以外で手具を投げると0.1点と細かく定められています。一方の「Eスコア」は手具が落下したら0.5~1点、手具をキャッチする時に少しでも動いたら0.3点と演技の内容に応じて10点満点から減点されていきます。

微妙な動き一つで得点が変わる新体操競技は、選手の体の柔軟性とこの手具操作の技術や芸術性を競うところに、その魅力があるのです。

問 市民文化スポーツ局世界体操・新体操選手権推進室
☎582・3666

2021年10月、世界体操・世界新体操
北九州市で史上初の同時開催!

- 10月18日(月)~24日(日)
第50回世界体操競技選手権大会
- 10月27日(水)~31日(日)
第38回世界新体操選手権大会



写真: PICSPOET

※広告の申し込みは(株)ホープ ☎(092)7161404まで。
※広告内容と北九州市とは直接関係ありません。

情報ステーション

時間は24時間表記

料金について記載のない催しは入場無料(参加無料)

対=対象 定=定員、定数 料=料金、費用 申=申し込み 問=問い合わせ 開=開所時間
休=休所日 手=手話通訳 要=要約筆記 FAX=市担当課 共=共通の内容

ネット=ネット窓口(電子申請) → インターネットで申し込みができます 北九州市 ネット窓口 検索

各区役所の代表電話番号

門司区	☎ 331・1881
小倉北区	☎ 582・3311
小倉南区	☎ 951・4111
若松区	☎ 761・5321
八幡東区	☎ 671・0801
八幡西区	☎ 642・1441
戸畑区	☎ 871・1501

申し込みはがき「基本事項」の記入方法

コース・部や実施日が複数ある場合は希望を記入 → ●希望催し名

複数人数で参加できる場合は参加者全員分を記入し、代表者の前に代と記入 → ●郵便番号と住所
●氏名(ふりがな)
●年齢(学生は学年も)
●電話番号

託児や保護者氏名など、記入する内容は各記事で確認を → ●その他

●市役所(小倉北区城内1-1)への郵送宛先は郵便番号「803-8501」と部署名で届きます。

掲載の催しなどは、新型コロナウイルスの感染拡大の状況などによっては、変更・中止となる場合があります。

相談

船員無料健康相談

9月1日(水)～30日(木)(相談日は問を)。門司掖済会病院(門司区清滝一丁目)、おおつかクリニック(門司区栄町)、中原クリニック(小倉南区下石田三丁目)、芳野病院(若松区本町二丁目)で。対船員と家族。船員保険証など必要書類については問を。問福岡運輸支局門司港庁舎☎322・2700へ。

住宅関係の無料相談

▶住宅に関する一般相談(9月)=毎週月～金曜日(祝日は除く)の8時45分～12時、13～17時30分 ▶※マンション管理に関する相談=9月1日(水)・15日(木)の13時30分～15時30分。定各日2人 ▶※住まいの安全・耐震相談=9月3日(金)・17日(金)の13時30分～17時。定各日4人 ▶※不動産トラブルなどの宅建相談=9月7～28日の毎週火曜日13時30分～17時。定各日7人 ▶※住宅法律相談=9月9日(木)・30日(木)の13時30分～16時。定各日5人。共通福岡県建築住宅センター「住宅相談コーナー」(小倉北区古船場町、商工貿易会館1階、☎533・5443)で。※は開催日の前日までに申が必要。



高齢者のおしごと無料相談

シルバー人材センターの出張相談。▶黄金まちや(小倉北区黄金一丁目)=9月2～30日の毎週火・木曜日(祝日は除く)13～14時 ▶シルバー人材センター西部出張所(黒崎駅南側、菅原第一ビル4階)=9月6～27日の毎週月曜日(祝日は除く)14～15時30分 ▶門司・若松区役所=9月7日(火)10時、13時30分(各60分程度) ▶八幡西区役所=9月7日10時、13時30分(各60分程度)と9月1～29日の毎週水・金曜日10時(60分程度) ▶福岡県70歳現役応援センター北九州オフィス(小倉北区船場町、近藤

会館ビル4階)=9月7～28日の毎週火曜日10～14時。共通対60歳以上。問北九州市シルバー人材センター☎922・4801へ。

安心して働くための労働無料相談

雇い止め、長時間労働、賃金未払い、ハラスメントなどに関する相談に社会保険労務士が応じます。▶若者ワークプラザ北九州・黒崎(黒崎駅西側、コムシティ2階)=9月4日(水)・8日(木)・16日(木) ▶若者ワークプラザ北九州(小倉駅北側、AIMビル2階)=9月21日(火)。共通10～17時。申相談日の前日までに福岡県社会保険労務士会北九州支部☎663・5356へ。担産業経済局雇用政策課☎582・2419。



相続や遺言、成年後見に関する無料相談

行政書士が応じます。9月8日(水)10～16時、ウェルとばた3階(戸畑駅前)で。問広報室広聴課☎582・2525へ。

保育所(園)などへの就職無料相談

9月9日(木)10～12時と13～16時、八幡西区役所で。対保育士の資格などを持つ人。定15人。申9月8日までに保育士・保育所支援センター☎551・0095へ。

困難を抱える若者の家族のための無料相談

臨床心理士が応じます。9月11日(土)11～16時30分、子ども・若者応援センター「YELL」(戸畑駅前、ウェルとばた2階)で。対社会生活を営むことが困難な、おおむね15～39歳の人の家族。定先着5組。申9月3日から同センター☎882・0188へ。

外国人のための無料相談

①入国・国籍・ビザ相談 行政書士が応じます。9月11日(土)13～16時。通訳が必要な人は9月7日までに問を。
②法律相談 弁護士が応じます。9月25日(土)13時30分～16時30分。定3人。
共通北九州国際交流協会(黒崎駅西側、コムシティ3階)で。申②は必要。9月21日までに同協会☎643・5931へ。

女性の人権に関する法律無料相談

弁護士が応じます。▶門司生涯学習センター大里分館(門司区下馬寄)=9月11日(土)14～16時 ▶ムーブ(小倉北区大手町)=9月14日(火)、9月18日(土)の14～16時と9月22日(水)18～20時 ▶八幡東生涯学習センター尾倉分館(八幡東区尾倉二丁目)=10月9日(土)14～16時。共通定各施設各日4人。託児(有料)は問を。申9月11日実施分は9月3日、9月14日実施分は8日、18日実施分は10日、22日実施分は17日、10月9日実施分は10月1日のいずれも10～13時にムーブ☎583・5197へ。

マンション管理無料相談会

マンション管理士が応じます。9月14日(火)18～20時、生涯学習総合センター(小倉北区大門一丁目)で。問福岡県マンション管理組合連合会☎922・4877へ。担建築都市局住宅計画課☎582・2592。

親族後見人等無料相談会

9月16日(木)14～17時、成年後見支援センター(戸畑駅前、ウェルとばた3階)で。対親族後見人など。定先着3人。申9月6日から同センター☎882・9123へ。

障害者スポーツリハビリ専門無料相談

障害状況や体力、運動能力に応じた身体活動に関するアドバイスなど。9月19日(日)10～12時、障害者スポーツセンター(小倉北区三郎丸三丁目)で。対障害のある人。定2人。申9月13日までに同施設☎922・0026へ。聴覚障害者は☎922・0041も可。

難病のある人の就労等個別無料相談会

障害年金や就労の相談など。9月21日(火)13時30分～16時30分、難病相談支援センター(小倉北区馬借一丁目、総合保健福祉センター6階)で。対難病のある人と家族・支援者など。定3組。申9月16日までに難病相談支援センター☎522・8761へ。

発達障害に関する相談カフェ

発達障害のある子どもなどについて悩みを持つ保護者同士で語り合います。9月30日(木)13～14時30分、銀杏庵穴生倶楽部(八幡西区鉄王二丁目)で。対発達障害などが気になる18歳以下の子どもの保護者。定先着5人。料500円(飲み物、菓子付き)。申9月6日から保健福祉

局精神保健福祉課☎582・2439へ。

栄養ラボ食に関する無料相談

栄養や口腔に関する相談に管理栄養士と歯科衛生士が応じます。9月30日(木)13時30分～15時30分、総合保健福祉センター3階(小倉北区馬借一丁目)で。管理栄養士によるミニ講話「加工食品の食塩減らす方法おしえます」(14～14時30分)もあり。対おおむね65歳以上。定先着20人。申9月3日から認知症支援・介護予防センター☎522・8765へ。

空き家・留守宅対策無料相談会

空き家・留守宅に関する相続・売買・管理・活用などの相談に弁護士・司法書士・税理士などが応じます。10月2日(土)10～12時30分と13時30分～16時、ウェルとばた8階(戸畑駅前)で。問題解決のヒントとなるセミナーもあり。対空き家を所有する人や家族、将来空き家を所有する可能性がある人。申9月30日までに北九州空き家管理活用協議会☎967・0203へ。担建築都市局空き家活用推進室☎582・2777。

お出かけ

白野江植物公園の催し

秋の花火花 ヒガンバナめぐり 約3万球のヒガンバナなどが観賞できます。9月1日(水)～30日(木)の9～17時(入園は16時30分まで)。品種紹介のパネル展示などもあり。



秋めぐりスタンプラリー 園内を巡りスタンプを集めます。9月18日(土)～10月17日(日)の9～16時。雨天中止。

共通料入園料が必要。問白野江植物公園(門司区白野江二丁目、☎341・8111)へ。

■8月(火曜日は休園)と9月20日(祝)は無料で入園できます(駐車場は有料)。

■9～11月は無休です。

★掲載の情報は市のホームページ(アドレスは表紙参照)でもご覧になれます ★申し込みはがき「基本事項」の記入方法は11ページを参照 ★時間は24時間表記

門司麦酒煉瓦館の催し

ゆるりら～至福のひととき 食品・雑貨の販売など。9月4日(土)・5日(日)の10～16時。

古書市「らるしびすとのおぶきにすと」 古書の販売と買い取り。9月7日(火)～12日(日)の10～17時。

門司煉瓦マルクト 手芸などの体験や、漆器、野菜などの販売。9月16日(木)～20日(祝)の10時(16日は11時)～17時(20日は16時まで)。
共通 門司麦酒煉瓦館(門司駅北側、☎382・1717)へ。

総合農事センター(花農丘公園)の催し

改良めだか品評会 9月5日(日)10～15時30分。

フラワーサークルアドニス作品展 約50点。9月11日(土)・12日(日)の9～16時。

共通 料駐車場は有料。総合農事センター(小倉南区横代東町一丁目、☎961・6045)へ。

交通公園の催し

高齢者運転シミュレーター体験教室 9月9日(木)・16日(木)の14～15時。対65歳以上。定先着各日6人。

親子で自転車教室 補助なし自転車に乗る練習をします。9月11日(土)・25日(土)の10～10時30分。対小・中学生と保護者。定先着各日5組。

自転車運転免許講習会 合格者には自転車運転免許証を交付します。9月18日(土)10～11時。対自転車に乗れる小学生以上(小・中学生は保護者同伴)。定先着10人。

共通 電話で9月3日から交通公園(小倉北区井堀五丁目、☎652・0169)へ。

西日本陶磁器フェスタ

国内各産地の窯元による展示即売会。雑貨や家具の販売などもあり。9月16日(木)～20日(祝)の10～17時、西日本総合展示場新館(小倉駅北側)で。入場は前売券購入者優先。当日券購入者の入場は11時から順次。料前売り一般400円。当日は200円増し。高校生以下は無料。前売り券はローソンチケットなどで発売中。
北九州観光コンベンション協会 ☎511・6800へ。



古布創作手作り人・展

約3000点の着物を再利用した服や小物など。9月16日(木)11～17時と17日(金)10～15時、旧百三銀行ギャラリー(八幡東区西本町一丁目、☎661・9130)で。

皿倉山ビジターセンターの催し

健康登山 9月18日(土)9時15分、皿倉山ケーブルカー山麓駅横広場銅像前に集

合。15時30分、同所で解散。定先着30人。
野鳥観察「ハチクマの渡りを観よう」 9月19日(日)9時30分、皿倉山ケーブルカー山麓駅に集合。15時、皿倉山ビジターセンター(皿倉山ケーブルカー山上駅付近)で解散。定先着20人。

共通 料500円。☎9月3日から皿倉山ビジターセンター☎681・5539へ。

北九州市ほたる館の催し

親子で学ぶ昆虫学入門「秋の虫に親しむ」 9月18日(土)。対小学生と保護者。定先着4組。料1人200円。

生き物講座「南米・アマゾンの不思議な生き物たち」 9月25日(土)。定先着15人。

ミツバチ講座「日本蜜蜂の生態・飼育・採蜜について」 9月26日(日)。定先着15人。

共通 14～16時。☎電話で9月3日から北九州市ほたる館(小倉北区熊谷二丁目、☎561・0800)へ。

紙をすいて秋のお便利作り

秋の植物で紙すきをして、はがきを作ります。9月19日(日)13時30分～15時30分、響灘ビオトープ(若松区響町一丁目)で。対小学生以上。定先着10人。料100円。☎9月3日から同施設☎751・2023へ。

北九州ソレイユホールの催し

Viva! オルガン パイプオルガンと歌、ミニオーケストラ、合唱など。9月19日(日)15～17時。料前売り(全席自由)一般1000円、学生500円。当日も同額。

秋川雅史コンサート テノール歌手・秋川雅史さんと若手声楽家のコンサート「一期一会の共演」。10月2日(土)14～16時。料前売り(全席指定)5500円。当日は500円増し。

共通 対小学生以上。前売り券は主要プレイガイドなどで発売中。北九州ソレイユホール(小倉北区大手町、☎592・5405)へ。

ブラスの大地 平尾台

吹奏楽団による野外コンサート。9月19日(日)15～17時30分、平尾台自然の郷(小倉南区平尾台一丁目)で。料前売り(全席自由)一般1000円。当日は500円増し。高校生以下は無料。前売り券はローソンチケットなどで発売中。
ブラスの大地平尾台実行委員会 ☎090・3416・4181へ。廻平尾台自然の郷☎452・2715。

平尾台お月見会

9月20日(祝)18～22時、平尾台自然の郷(小倉南区平尾台一丁目、☎452・2715)で。雨天中止。

シーカヤック親子体験教室

9月23日(祝)・25日(土)の9時30分～12時、新門司マリーナ(門司区新門司北二丁目)で。対小学生と保護者。定先着各日5組(1組2人)。料1人1500円。☎9月3日から同施設☎481・0099へ。

おはなしワールド

絵本の読み聞かせや紙芝居など。9月25日(土)14～14時30分、こども文化会館(小倉北区下津四丁目)で。対未就学児は保護者同伴。定先着40人。☎9月3日から同施設☎592・4152へ。

小倉城庭園の催し

開館周年記念市民茶会 9月26日(日)9時30分、11時、12時30分、14時、15時30分(各1時間程度)。定先着各回5人。料薄茶2席 一般2000円、小・中学生1000円。

竹楽団の生演奏 10月2日(土)19～21時。定先着30人。料2500円(呈茶付き)。

共通 電話で9月3日から小倉城庭園(小倉北区内、☎582・2747)へ。

NPO活動発表会「若松産ホップで地ビール作り」

ホップ栽培がきっかけとなり、地ビール作りにつながった環境保全の取り組みについての発表など。9月30日(木)18時30分～20時、市民活動サポートセンター(黒崎駅西側、コムシティ3階)で。定先着20人。☎9月3日から同センター☎645・3101へ。



はじめての陶芸教室

10月2日(土)～3日(日)(1泊2日)と10月31日(日)(全2回)、かぐめよし少年自然の家で。対小・中学生と保護者。定20人。料1人3600円。☎はがき(1家族だけ)に基本事項と性別、生年月日を書いて9月15日までに同施設(〒803-0267小倉南区大字頂吉451-1、☎451・3111)へ。

玄海青年の家の催し

①親子でチャレンジ! 自然発見塾～草木であそぼう 10月3日(日)10～15時。対小学生以上と保護者。定10家族。料1人1000円。

②とんちのもりのようちえん 自然の中で五感を使って遊びます。10月10日(日)10～15時。対5・6歳児(小学生は除く)。定10人。料1000円。

共通 ☎はがき(①は1家族、②は1人だけ)に基本事項と性別、生年月日を書いて9月15日までに玄海青年の家(〒808-0121若松区大字竹並126-2、☎741・2801)へ。

親子で釣りに挑戦

10月9日(土)～10日(日)(1泊2日)、もし少年自然の家で。対小・中学生と保護者。定5家族。料1人2800円。☎はがき(1家族だけ)に基本事項と性別、生年月日を書いて9月15日までに同施設(〒801-0812門司区大字喜多久784-1、☎341・1128)へ。

施設の催し

子育てふれあい交流プラザ

☎522・4150

〒802-0001小倉北区浅野三丁目8-1、AIMビル3階 開10～18時※土・日曜日、祝・休日の利用は事前予約制(当面の間) 休第1・3火曜日

①ベビーマッサージ教室 9月16日(土)13時30分～14時30分。対生後12カ月までの乳児と保護者。定先着10組。

②離乳食教室 9月17日(日)。11～12時の部と13時30分～14時30分の部あり。対本市在住で過去に当教室に参加したことのない生後4～8カ月までの乳児の保護者。定先着各部4人。

③赤ちゃん同窓会 親子での友達づくり。9月30日(木)10時30分～11時30分。対令和3年4～7月に生まれた乳児と保護者。定先着20組。

共通 電話で②③は9月5日、①は8日から同施設へ。

児童文化科学館

☎671・4566

〒805-0068八幡東区桃園三丁目1-5 開9～17時(入館は16時30分まで) 休月曜日(祝・休日のときは開館し翌日が休館)

①科学教室「ホバークラフトの模型を作ろう」 9月25日(土)10～11時30分。

②科学教室「温泉・発泡成分を調べて、バスボムを作ろう」 10月2日(土)10～11時30分。

共通 対小学生(小学3年生以下は保護者同伴)。定12人。料300円。☎往復はがき(3人まで)に基本事項を書いて①は9月9日、②は16日までに同施設へ。■9月28・29日はプラネタリウムの放映を休止します。

子どもの館

☎642・5555

〒806-0021八幡西区黒崎三丁目15-3、コムシティ7階 開10～19時 休9月1・2・15日

①ベビーフードを使った離乳食教室 いずれも9月17日(金)。▶午前の部=11～12時。対生後4～7カ月の乳児の保護者 ▶午後の部=13時30分～14時30分。対生後8カ月～1歳の乳児の保護者。①の共通 定先着各部6人。

②親子フラワーアレンジメント～敬老の日ver. 9月20日(祝)14～15時。対小学生と保護者。定先着8組。料1個800円。



③赤ちゃん同窓会 親子での友達づくりなど。参加者には特典あり。9月30日(木)13～14時。対令和2年8月～令和3年3月に生まれた乳児と保護者。定先着25組。

共通 電話で①は9月3日、②は6日、③は9日から同施設へ。

親子釣り大会

10月10日(日)8～14時、脇田海釣り桟橋(若松区)で。対小学生と保護者(1組2人)。定先着35組。料1組1500円。貸し竿(料1本800円、餌付き)もあり。申9月3日から、ひびき灘漁業協同組合(指定管理者) ☎741・0795へ。



市営バスの旅情報

山口・コスモス畑巡りと川棚温泉名物「瓦そば御膳」 出発は10月11日(月)。料一般9900円、小学生以下8900円。日帰り、昼食付き。

山口・菜香亭の見学と徳佐のリンゴ狩り食べ放題 出発は10月23日(土)。料一般1万2800円、小学生以下1万2000円。日帰り、昼食付き。

共通 GoToトラベル事業支援対象外。
 申 北九州市交通局(バスツアー専用電話) ☎771・0204へ。



子育て

親子体操教室

10月9日(土)・23日(土)・30日(土)(全3回)の10～11時30分、鞘ヶ谷競技場(戸畑区西鞘ヶ谷町)で。対3歳以上の未就学児と保護者。定10組(1組2人)。申往復はがき(1組だけ)に基本事項を書いて9月24日までに北九州市スポーツ協会戸畑管理事務所(〒804-0024戸畑区西鞘ヶ谷町20-1、☎881・2556)へ。

仕事

福岡県中高年就職支援センター「ミニ面接会」

9月21日(火)14～16時、ウェルとばた

(戸畑駅前)で。対おおむね40歳から64歳までの求職者。問福岡県中高年就職支援センター ☎(092)711・7760へ。担産業経済局雇用政策課 ☎582・2419。

高齢者のためのしごと・ボランティア合同説明会

10月7日(木)11時30分、13時40分(各回1時間20分)、AIMビル3階(小倉駅北側)で。対おおむね60歳以上。定先着各回40人。申9月3日から福岡県70歳現役応援センター北九州オフィス ☎513・8188へ。担産業経済局雇用政策課 ☎582・2419。

働く人を募集

一般事務員(正規職員) 勤務は来年4月から、北九州市社会福祉協議会(戸畑駅前、ウェルとばた8階など)で。定5人程度。第1次試験は10月3日(日)。申9月16日まで。募集要項は北九州市社会福祉協議会のホームページなどでご覧になれます。詳細は同協議会 ☎882・4401へ。

理学療法士(正規職員) 勤務は来年4月から、総合療育センター(小倉南区春ヶ丘)などで。対昭和37年4月2日以降に生まれ、理学療法士免許を持つ来月3月までに取得見込みの人。定1人。第1次試験は10月3日(日)。申9月16日まで。申込書は各区役所総務企画課・出張所などで配布中。詳細は北九州市福祉事業団 ☎682・0001へ。

ポリテクセンター福岡の職業訓練生を募集

期間は11月～来年4月。募集は金属加工技術科、建築システムCAD科、導入講習付訓練科。対求職者(ハローワークへの求職登録が必要)。定各科10～25人。料教材費など実費。託児(無料)は問を。選考日は10月15日(金)。申9月1日～10月7日。詳細はポリテクセンター福岡(八幡西区穴生三丁目、☎641・6909)へ。
施設見学会 毎月2回実施しています。日程など詳細は同施設へ。

講座・教室

手話入門「いろいろな趣味の表現」

9月4日(土)13～15時、ウェルとばた6階(戸畑駅前)で。対難聴者・中途失聴者と関係者。要あり。問北九州市難聴者・中途失聴者協会 ☎883・3113(☎も同じ、

電話での問は火曜日だけ)へ。担保健福祉局障害福祉企画課 ☎582・2453。

高齢者就業支援センターの講座

事務講座～医療・介護事務について 9月12日(日)。定先着20人。

今日からはじめるシニアの就活講座 9月17日(金)。定先着10人。

共通 13～16時、ウェルとばた8階(戸畑駅前)で。対再就職活動中の人(新卒は除く)。申9月3日から高齢者就業支援センター ☎882・5400へ。

救命講習会

心肺蘇生法やAED(自動体外式除細動器)の使用法、異物除去の方法など。

①上級救命講習 9月13日(月)9～17時、市民防災センター(小倉北区東港一丁目)で。

②普通救命講習 ▶八幡西生涯学習総合センター(黒崎駅西側、コムシティ内)=9月14日(火)13時30分～16時30分 ▶市民防災センター(小倉北区東港一丁目)=9月22日(水)9時30分～12時30分。

共通 定先着各日20人。申①は9月6日9時、②は9月7日(※は15日)9時から消防局救急課 ☎582・3820へ。聴覚障害者は☎592・6898も可(基本事項と申必要の有無を記入)。



福祉用具プラザの講座

①作ってみよう! 福祉用具「長柄ブラシ」 柄を長くしたヘアブラシを作ります。9月19日(日)10時30分～12時。定5人。

②なるほど! 介護講座「簡単着替えのコツと身体の清潔」 9月28日(火)13時30分～15時。定15人。

共通 総合保健福祉センター(小倉北区馬借一丁目)で。申①は9月10日、②は21日までに福祉用具プラザ北九州 ☎522・8721へ。聴覚障害者は☎522・8771も可(基本事項と申必要の有無を記入)。

オストメイト講習会

9月26日(日)13～15時、東部障害者福祉会館(戸畑駅前、ウェルとばた6階)で。対オストメイト(人工肛門・人工膀胱造

設者)と家族。定先着20人。申9月3日から東部障害者福祉会館 ☎883・5550へ。聴覚障害者は☎883・5551も可(基本事項と申必要の有無を記入)。

北九州パレスの趣味教養講座

いずれも10～12月(※は来年3月まで)のおおむね毎週1回。▶火曜日=※韓国語中級、書道(昼の部・夜の部)、社交ダンス(初級・中級) ▶水曜日=茶道表千家、陶芸、三味線、※ペン習字、※英会話(昼の部・夜の部) ▶木曜日=※書道 ▶金曜日=茶道裏千家、※絵画、※囲碁、※韓国語入門 ▶土曜日=※琴、※中国語入門・初級、※韓国語初級 ▶日曜日=※こどもデッサン絵画、※デッサン絵画入門、※ギター(入門・初級・中級)。共通 全10回(※は全20回)。定先着各講座各級各部10～20人。料6800円～1万3500円(34歳以下は5500円～1万1000円)。時間・対象年齢など詳細は問を。申電話で9月3日から北九州パレス(小倉北区井堀五丁目、☎651・4600)へ。



不登校講座・悩みを語り合う保護者の集い

10月2日(土)10～12時30分、ウェルとばた2階(戸畑駅前)で。対不登校やひきこもりの高校生以下の子どもを持つ保護者。定先着50人。申9月3日から子ども総合センター ☎881・4556へ。

北九州市立大学の講座

①英米文学の風景と遺産 10月2日～11月6日の毎週土曜日(全6回)13～14時30分。

②コロナ危機とグローバル化の岐路 10月9日～11月13日の毎週土曜日(全6回)10時30分～12時。

共通 北九州市立大学北方キャンパス(小倉南区北方四丁目)で。定各50人。料3000円。申はがき(1人だけ)に基本事項を書いて、①は9月17日、②は27日までに同大学地域連携課(〒802-8577小倉南区北方四丁目2-1、☎964・4194)へ。

恐竜時代の大地! 皿倉山ウォーキング

皿倉山、権現山周辺を歩きます。10月10日(日)13時15分、皿倉山スロープカー展望台駅前に集合。16時15分、皿倉山ケーブルカー山上駅前で解散。対小学生以上(小学生は保護者の参加が必要)。定10人。料50円。申往復はがき(5人まで)に基本事項を書いて9月26日までにいのちのたび博物館(〒805-0071八幡東区東田二丁目4-1、☎681・1011)へ。ネットも可。

求人情報の探し方講座

▶若者ワークプラザ北九州(小倉駅北側、AIMビル2階、☎531・4510)=9月9日(木)
 ▶若者ワークプラザ北九州・黒崎(黒崎駅西側、コムシティ2階、☎631・0020)=9月10日(金)
 共通 10時15分～12時。
 対おおむね40歳までの求職者・学生。定各12人。
 申電話で各開催日の前日までに各施設へ。

★掲載の情報は市のホームページ(アドレスは表紙参照)でもご覧になれます ★申し込みはがき「基本事項」の記入方法は11ページを参照 ★時間は24時間表記

秋のスイーツ講座

栗のモンブランを作ります。10月3日(日)13時30分～15時30分、西部障害者福祉会館(黒崎駅西側、コムシティ5階)で。対障害のある人。定8人。料1000円。申9月22日までに西部障害者福祉会館 ☎645・1300へ。聴覚障害者は☎645・1600も可(基本事項と☎・☎など介助必要の有無を記入)。

母子・父子福祉センターの講座

ワード基礎 10月5～29日の毎週火・金曜日(全8回)。昼コース(14～16時)と夜コース(18時20分～20時20分)あり。対ひとり親家庭の親か寡婦。定各コース12人。料1180円。

エクセル2級検定講座 10月11日～来年2月17日のおおむね毎週月・木曜日(全34回)18時20分～20時20分。対エクセル3級程度の実力を持つ、ひとり親家庭の親か寡婦。定12人。料1580円(別に検定料が必要)。検定は来年2月20日(日)。
リフレッシュ講座「リンパヨガ」 10月12日(火)・19日(火)・26日(火)(全3回)の18時20分～20時20分。対ひとり親家庭の母親か寡婦。定10人。
共通 託児(無料)は☎を。☎はがき(1人だけ)に基本事項と託児希望者は子どもの名前と年齢を書いて9月10日までに母子・父子福祉センター(〒804-0067戸畑区汐井町1-6、☎871・3224)へ。

読書ボランティア 子ども向けストーリーテリング講座

昔話などのお話を覚えて語る手法を学びます。10月6日(水)・27日(水)(全2回)の13～15時30分、子ども図書館(小倉北区内)で。対20歳以上。定15人。申9月14日までに同施設 ☎571・0011へ。

やさしい精神保健福祉講座

10月7日(木)・14日(木)・21日(木)(全3回)の10～12時、精神保健福祉センター(小倉北区馬借一丁目、総合保健福祉センター5階)で。定先着15人。申9月3日から精神保健福祉センター ☎522・8729へ。

刈払機 技能講習

刈払機を安全に取り扱うための知識と操作方法について学びます。刈払機取扱作業安全衛生教育修了証の取得を目指します。10月7日(木)・8日(金)(全2回)の10～16時(8日は15時まで)、山田緑地(小倉北区山田町)で。対60歳以上。定

15人。料駐車場は有料。申9月27日まで。詳細は福岡県シルバー人材センター連合会 ☎(092)292・1857へ。

介護支援ボランティア登録研修会

65歳以上の方が介護保険施設で行うボランティア活動をポイント化し、換金や寄付をすることができる事業について説明します(ボランティアとして活動するためには受講後にボランティア登録が必要)。▶小倉南生涯学習センター3階(小倉南区役所横)=10月8日(金)。定20人 ▶若松中央市民センター2階(若松区浜町一丁目)=10月27日(水)。定15人。**共通** 14～16時。ボランティア登録には介護保険被保険者証が必要。☎各開催日の前日までに北九州市社会福祉協議会ボランティア・市民活動センター ☎881・6500へ。

ボランティア・市民活動センターの研修

①福祉有償運送運転協力者研修 関係法令の講義や乗降介助実習など。▶福祉車両=10月10日(日)9時15分～18時25分、玄海青年の家(若松区大字竹並)で ▶セダン型=10月16日(土)9時15分～11時45分、ウェルとばた(戸畑駅前)で。**①の共通** 定各30人。料7000円(福祉有償運送実施団体登録者は1000円)。
②ボランティアグループ運営研修 ボランティアグループの運営に必要な知識など。10月22日(金)13時30分～16時、ウェルとばた12階(戸畑駅前)で。対ボランティア活動をしている人。定30人。料700円。
共通 申①は9月22日、②は10月5日までに北九州市社会福祉協議会ボランティア・市民活動センター ☎881・6321へ。

生活支援型訪問サービス従事者研修

10月16日～12月4日のおおむね毎週土曜日(全7回)のおおむね9時30分～16時、総合保健福祉センター(小倉北区馬借一丁目)で。対介護福祉士の資格を持たず、介護職員初任者研修などを修了していない人。定先着15人。申9月3日から保健福祉局地域福祉推進課 ☎582・2060へ。

介護男子「いざとなったらどうする？」

10月30日(土)・11月7日(日)・20日(土)(全3回)の10～13時、ムーブ(小倉北区大手町)などで。対男性。定15人。申10月9日までに同施設 ☎288・6262へ。ネットも

可。

マイテック・センターの講座

①フォークリフト運転技能講習 フォークリフト運転技能講習修了証の取得を目指します。11月5～30日の平日は、おおむね19～21時、土・日曜日、祝日は、おおむね8時30分～18時15分(全14回)。対フォークリフトを使用する職場への転職・就職を希望する人。定20人。ハローワークへの求職登録と選考試験(10月11日(月))の受験が必要。詳細は☎を。
②AutoCAD応用 11月20日～来年3月26日のおおむね毎週土曜日(全16回)13時30分～16時30分。対AutoCADの基本操作ができる人。定先着20人。料4万9800円。
③アクセス基礎 11月21日～来年1月16日のおおむね毎週日曜日(全6回)13時30分～16時30分。対キーボード・マウス操作ができる人。定先着20人。料2万8800円。
共通 申電話で②③は9月3日から、①は9月28日までにマイテック・センター北九州(八幡東区大蔵二丁目、☎651・3775)へ。

講演会

発達障害について学ぶ市民講座

和歌山大学教育学部教授・米澤好史さんによる講演「愛着障害と発達障害の理解と支援」。10月24日(日)13時30分～15時45分、オンラインで。定200人。申9月24日までに発達障害者支援センター ☎922・5523へ。

おとこのライフセミナー講演会

フリーアナウンサー・笠井信輔さんによる講演「生きる力～ワーク・ライフ・バランスと働き方改革」。11月6日(土)13時30分～15時、ムーブ(小倉北区大手町)で。定250人。☎あり。託児(有料)は☎を。申10月5日までに同施設 ☎288・6262、☎583・5107へ。ネットも可。



▲笠井信輔さん

施設の催し

美術館

☎882・7777

〒804-0024戸畑区西鞘ヶ谷町21-1 開9時30分～17時30分(入館は17時まで) 休月曜日(祝・休日のときは開館し翌日が休館)

市民ギャラリーの催し ▶九州全展=8月31日(火)～9月5日(日)の9時30分～17時30分(5日は16時まで) ▶呉昌碩嫡孫 呉民先師生書画展=9月7日(火)～12日(日)の9時30分～17時30分(12日は15時30分まで) ▶秋の北九州水彩展=9月14日(火)～19日(日)の9時30分～17時(19日は16時まで) ▶全国水墨研究会合同展=9月22日(水)～26日(日)の9時30分～17時(26日は15時まで)。

三沢厚彦 ANIMALS IN KITAKYU SHU 彫刻家・三沢厚彦さんの動物の木彫作品を展示。9月18日(土)～11月7日(日)。料一般1200円、高校・大学生800円、小・中学生600円。

美術館分館

☎562・3215

〒803-0812小倉北区室町一丁目1-1、リバーウォーク北九州5階 休開催期間以外

「好き」を形にする。フィギュアの世界 9月18日(土)～10月31日(日)の10～18時(入館は17時30分まで)。料一般1200円、高校・大学生1000円、小・中学生800円。

漫画ミュージアム

☎512・5077

〒802-0001小倉北区浅野二丁目14-5、あるあるCity5・6階 開11～19時(入館は18時30分まで) 休火曜日(祝・休日のときは開館し翌日が休館)

①日中韓新人MANGA選手権 大会報告展 日本・中国・韓国の若手漫画家が制作した漫画を展示。9月11日(土)～10月11日(月)。
②漫画読書会 テーマは「今誰かにオススメしたい漫画」。9月17日(金)17時30分～19時。対中学生以上。定先着5人。
共通 料入館料が必要。申②は必要。電話で9月3日から同施設へ。

環境ミュージアム

☎663・6751

〒805-0071八幡東区東田二丁目2-6 開9～17時(入館は16時30分まで) 休月曜日(祝・休日のときは開館し翌日が休館)

親子釣り体験講座 9月25日(土)8時、ホテルクラウンパレス小倉(小倉北区馬借一丁目)に集合。12時、同所で解散。対小学生(保護者同伴)。定先着10人。
草木染め講座 藍でストールを染めます。9月25日(土)10時30分～12時30分、環境ミュージアムで。対18歳以上。定先着8人。料3200円。
共通 申電話で9月3日から環境ミュージアムへ。

年長者の祭典

長寿者の表彰や元大相撲小結・舞の海秀平さんの講演など。9月30日(木)14～16時、北九州芸術劇場(リバーウォーク北九州6階)で。定400人。申往復はがき(4人まで)に基本事項を書いて9月13日までに〒803-8501保健福祉局長寿社会対策課へ。

☎保健福祉局長寿社会対策課 ☎582・2407



▲舞の海秀平さん

対=対象 定=定員、定数 料=料金、費用 ※料金について記載のない催しは入場無料(参加無料) 開=開所時間 休=休所日 申=申し込み 問=問い合わせ
 共通=共通の内容 手=手話通訳 要=要約筆記 担=市の担当課 F=FAX ネット=ネット窓口(電子申請)…インターネットで申し込みができます 北九州市 ネット窓口 検索

「三遊亭圓歌 独演会」 伝統芸能・落語に学ぶ

11月6日(出)14～16時、北九州芸術劇場(リバーウォーク北九州6階)で。定700人。申往復はがき(4人まで)に基本事項を書いて9月24日までに北九州市教職員互助会(〒802-0075小倉北区昭和町16-1、☎941・5897)へ。担教育委員会教職員課☎582・2715。

募集

「市民いっせいまち美化の日」 の参加者を募集

地域の道路や公園、河川などを清掃します。▶清潔なまちづくり週間=10月1日(金)～7日(木) ▶市民いっせいまち美化の日=10月3日(日)。共通申団体で参加の場合は必要。9月17日まで。詳細は環境局業務課☎582・2180へ。ネットも可。

北九州市ジュニア オーケストラの団員を募集

募集は全パート。オーディションは10月3日(日)13時から、大手町練習場(小倉北区大手町、大手町ビル内)で。申9月1日～30日。詳細は北九州市ジュニアオーケストラ事務局☎583・5282へ。

■公開練習の見学会 9月26日(日)10時30分～11時50分、大手町練習場で。申電話で9月1～25日に同事務局へ。

こくらハロウィンの参加者を 募集

新型コロナウイルス感染防止のため仮装コンテスト・パレードは中止し、下記のイベントを開催します。

①トリックオアトリート 仮装して店舗を巡り、お菓子をもらいます。10月9日(出)11～17時、小倉都心部などで。定500人。料100円。

②インスタキャンペーン 仮装した写真を「#こくらハロウィン2021」のハッシュタグを付けて応募者のInstagramに投稿してください。優秀な作品には賞金(オンラインギフトコード)を進呈。期間は10月9～31日。詳細は問を。

共通申①は必要。9月30日まで。詳細はこくらハロウィン実行委員会(小倉北区役所総務企画課内)☎582・3335へ。



北九州市立大学大学院の 学生を募集

入学は4月から。募集はマネジメント研究科(専門職学位課程)。試験は10月31日(日)。料受験料3万円。申9月24日～10月1日。募集要項は北九州市立大学で配布中。同大学のホームページでもご覧いただけます。受験資格など詳細は

同大学広報入試課(小倉南区北方四丁目、☎964・4022)へ。

食品ロスダイアリー 市民モニターを募集

期間は11月1日(月)～28日(日)。家庭での「手つかず食品」や「食べ残し」などの食品ロスの発生量や状況などを日記形式に記録し提出します。定200世帯。謝礼あり。申はがき(1世帯だけ)に基本事項と生年月日、世帯構成を書いて9月30日までに〒803-8501環境局循環社会推進課(☎582・2187)へ。ネットも可。

折尾駅高架下複合公共施設 の愛称を募集

来年春に開館予定の折尾駅高架下複合公共施設(折尾まちづくり記念館、八幡図書館折尾分館)の愛称を募集します。申9月30日まで。応募用紙は9月1日から建築都市局折尾総合整備事務所事業調整課などで配布。市のホームページ(アドレスは表紙参照)でもご覧いただけます。詳細は同課☎602・3108へ。ネットも可。

杉浦奨学金の奨学生を募集

市の文化振興の担い手となる人材を育成するために、修学資金の一部を給付します。対高校・短大・大学などに在学中で、芸術文化・学術・スポーツの各分野で優れた成績を残し、将来もその分野での活動を続けようとする人。申9月1～30日。申請書は9月1日から各区役所「子ども・家庭相談」コーナー、出張所などで配布。詳細は教育委員会学事課☎582・2378へ。

スポーツ

穴生ドームの個人利用日

9月1日(水)～10日(金)・13日(月)～23日(水)・25日(土)～30日(木)の9～21時(一部利用できない時間帯あり)。料使用料が必要。利用可能な種目・時間は問を。問穴生ドーム(八幡西区鉄竜一丁目、☎645・6691)へ。

穴生ドームのスポーツ

穴生ドーム健康ウォーキング 施設内の一部や外周を開放します。9月1日(水)～来年3月31日(木)の9～21時(利用できない日時あり。詳細は問を)。

ニュースポーツの体験 グラウンドゴルフやビーチボールなどを体験します。

9月～来年3月までの毎月第1月曜日(10月4日と1月3日は除く)と1月17日(月)の15～17時。

共通対小学生以下は保護者同伴。問穴生ドーム(八幡西区鉄竜一丁目、☎645・6691)へ。

めざせ! しのびポケモン ゲッコウガ!

忍者の修行に見立てた、運動遊びプログラム。9月19日(日)。10～11時30分の部と13時30分～15時の部あり。ミニワールドスタジアム北九州(小倉駅北側)で。対5歳～小学2年生。定先着各部30人。料2200円。申9月3日から同施設☎521・2020へ。

北九州パレスの スポーツ教室

いずれも10～12月のおおむね毎週1回(全10～12回)。▶水曜日=合気道、日本舞踊入門 ▶木曜日=太極拳、ヨガ、ベリーダンス ▶土曜日=ラージボール卓球、※ジュニア卓球、卓球、ヨガ、気功 ▶日曜日=卓球、ハワイアンフラ、バドミントン、エアロビクス ▶月曜日=ハリウッドヨガ、バレエ、バドミントン、※ジュニアヒップホップダンス。共通対※は小学生だけ。定先着各教室15～40人。料6000円～7300円(34歳以下は5500円～6800円)。時間などは問を。申電話で9月3日から北九州パレス(小倉北区井堀五丁目、☎651・4600)へ。

スポーツ協会の スポーツ教室

①ジュニアソフトテニス教室 10月2日～12月11日の毎週土曜日(全11回)9～11時(13時までの回が1回あり)、浅生スポーツセンター庭球場(戸畑区浅生二丁目)で。対小学4～6年生。定20人。料7300円。

②初心者弓道教室 いずれも毎週2回(全12回。各日2時間)▶若松弓道場(若松区古前一丁目)=10月5日～11月12日の火・金曜日18時。対中学生以上(中学・高校生は保護者の送迎が必要)▶※門司弓道場(門司区大里東一丁目)=10月12日～11月19日の火・金曜日18時30分。対中学生以上(中学・高校生は保護者同伴)▶※浅生スポーツセンター弓道場(戸畑区浅生二丁目)=10月12日～11月22日の火・金曜日コース(13時30分)と月・木曜日コース(18時30分)あり。対18歳以上(学生は除く)。②の共通定各教室各コース10人。料5500円。

共通申往復はがき(1人だけ)に基本事項を書いて9月15日(※は21日)までに北九州市スポーツ協会(〒805-0011八幡東区八王寺町4-1、☎652・5007)へ。

健康づくりのウォーキング& スロージョギング教室

10月13日～11月24日(11月3日は除く)の毎週水曜日(全6回)10～11時30分、鞘ヶ谷競技場(戸畑区西鞘ヶ谷町)などで。対18歳以上(学生は除く)。定20人。料2500円。申往復はがき(1人だけ)に基本事項を書いて9月29日までに北九州市スポーツ協会戸畑管理事務所(〒804-0024戸畑区西鞘ヶ谷町20-1、☎881・2556)へ。

高齢者のための筋力向上 トレーニング啓発教室

いずれも11月～来年2月のおおむね毎週1回(全11回。各回1時間30分)。コースは▶ビートスイミングクラブ門司(門司区高田一丁目)=水曜コース・土曜コース(いずれも15時)。定各コース15人▶ルネサンス小倉(小倉駅ビル内)=月曜コース・火曜コース・木曜コース(いずれも16時30分)。定各コース22人▶ウイングス城野(小倉南区富士見一丁目)=金曜コース(12時30分)と土曜コース(13時)。定各コース15人

▶ときわスイミングスクール曾根(小倉南区葛原東三丁目)=火曜コース(10時30分)。定10人▶スポーツクラブリフレ(若松区二島二丁目)=火曜コース・金曜コース(いずれも16時)。定各コース25人▶さわらびF&Cクラブ(八幡東区西本町四丁目)=火曜コース・水曜コース(いずれも14時30分)。定各コース15人▶黒崎びびしんホール(八幡西区岸の浦二丁目)=水曜コース(10時)と木曜コース(10時30分)。定水曜コース15人、木曜コース20人▶八幡西生涯学習総合センター折尾分館(八幡西区南鷹見町)=火曜コース(14時)。定15人▶フィットネスクラブBeat折尾(八幡西区光明一丁目)=木曜コース(14時30分)。定15人▶浅生スポーツセンター(戸畑区浅生二丁目)=火曜コース・木曜コース(いずれも10時)。定各コース25人。共通定65歳以上(電話問診あり)。申往復はがき(1人1コースだけ)に基本事項を書いて9月17日までに認知症支援・介護予防センター(〒802-8560小倉北区馬借一丁目7-1、☎522・8765)へ。

市政情報は「dボタン広報誌」で入手を!

「dボタン広報誌」とは、地上デジタルテレビのデータ放送を活用した広報です。新型コロナウイルス感染症に関する情報や災害時における避難情報など、市民の皆さんに必要な情報をリアルタイムでお届けします。

テレビリモコンのチャンネルをKBC(1チャンネル)に合わせて、dボタンからご覧ください。

問 広報室広報課 ☎582・2236

使い方はかんたん!

- 1 テレビのチャンネルをKBC(1チャンネル)に合わせます。
- 2 お手持ちのリモコンの「dボタン」を押します。
- 3 「dボタン広報誌」を選び、「決定ボタン」を押します。
- 4 矢印ボタンでご覧になりたい情報を選択します。

※お使いのリモコンによりボタンの位置は異なります。

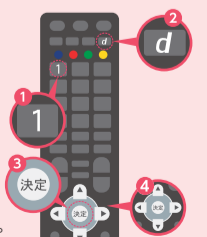

★掲載の情報は市のホームページ(アドレスは表紙参照)でもご覧になれます ★申し込みはがき「基本事項」の記入方法は11ページを参照 ★時間は24時間表記

レクリエーション協会の スポーツ教室

①**脳トレ・レクダンス教室** 10月4日～12月20日のおおむね毎週月曜日(全9回) 10～12時、三萩野体育館(小倉北区三萩野三丁目)で。定先着30人。料2000円。

②**バドミントン健康教室** いずれも10月～来年3月のおおむね毎週1回(全24～25回)。▶三萩野体育館=火曜日の部(10～12時)と水曜日の部(14～16時)あり ▶曾根体育館(小倉南区下曾根四丁目)=木曜日10～12時。②の**共通**定先着各会場各部20人。料1万2000円。

③**楽しく踊ろう健康ダンス教室** ▶三萩野体育館=10月5日～12月28日のおおむね毎週火曜日(全12回) 14～16時 ▶文化記念公園(小倉南区田原五丁目)=10月7日～12月23日の毎週木曜日(全12回) 10～12時。③の**共通**定先着各30人。料8100円。

共通 ①②③ 9月6日から北九州市レクリエーション協会 ☎921・2801へ。

市長杯 小学生ふうせん バレーボール大会

来年1月23日(日)10～14時45分、若松体育館(若松区古前一丁目)で。対小学生。1チーム6人以上(小学4～6年生は3人以上)。定30チーム。④9月30日まで。詳細は障害者スポーツセンター ☎922・0026へ。

お知らせ

市議会審議を中継

市議会9月定例会をケーブルテレビ(11チャンネル)とインターネットで中継します。中継は9月上旬～10月上旬。決算特別委員会(市長質疑)の中継はインターネットで9月下旬に行います。インターネット中継の視聴は市のホームページ(下記読み取り)からどうぞ。☎市議会事務局総務課 ☎582・2622へ。



北九州広域都市計画の 変更案の縦覧

▶新門司北地区(門司区)の区域区分、臨港地区、用途地域の変更案=建築都市局都市計画課(市役所13階、☎582・

2451)で ▶折尾地区(八幡西区)の用途地域、防火・準防火地域、高度利用地区の変更案=建築都市局折尾総合整備事務所整備課(八幡西区大浦二丁目、☎691・2522)で。**共通**縦覧は9月3日(金)～17日(金)(土・日曜日は除く)の8時30分～17時15分。縦覧期間中に各課へ意見書の提出ができます。

にぎわいづくり認定事業を 募集

市内のにぎわいづくりを進める事業を募集します。助成額の上限は100万円。選考あり。対10月下旬～来年3月21日に実施する事業。⑤9月1～30日。募集要項は9月1日から各区役所総務企画課などで配布。詳細は産業経済局MICE推進課 ☎551・8152へ。**ネット**も可。

未利用市有地を貸し付け (事業用定期借地)

物件は戸畑区浅生二丁目の土地(約1433m²)。貸付期間は20年6カ月。入札は11月5日(金)、生涯学習総合センター(小倉北区大門一丁目)で。⑥9月27・28日。物件情報は市のホームページ(アドレスは表紙参照)でご覧になれます。時間など詳細は財政局財産活用推進課 ☎582・2007へ。

年金生活者支援給付金に ついて

収入や所得額が一定基準以下の年金受給者の生活を支援するために、年金に上乗せして支給される制度です。すでに受給されている人は、新たな手続きは不要です。所得の減少などにより新たに支給対象となる人については、9月頃から順次、日本年金機構から案内書を送付します。詳細は給付金専用ダイヤル ☎0570・05・4092(ナビダイヤル)へ。

長寿祝金を贈呈

口座に振り込みとなります。対象者には手続きに必要な書類を9月上旬に郵送します。対9月1日現在で市内に引き続き3カ月以上住んでいる次の年齢の人。▶88歳(昭和8年4月1日～9年3月31日に生まれた人) ▶100歳(大正10年4月1日～11年3月31日に生まれた人)。祝金は88歳1万円、100歳2万円。詳細は保健福祉局長寿社会対策課 ☎582・2407へ。

老朽空き家などの除却費用 を補助

対昭和56年(1981年)5月以前に建築

された老朽空き家の所有者や相続人など。限度額は50万円(居住を誘導する区域は30万円)。申請前に相談が必要。危険度の高い順に補助金を交付。⑦10月4～15日。詳細は建築都市局監察指導課 ☎582・2918へ。相談は**ネット**も可。

若戸トンネルを 夜間全面通行止め

区間は北九州市都市高速若戸トンネル方面ランプと若戸トンネル入口交差点から浜町三丁目交差点まで。9月1日(水)(雨天時は8日(水)) 22時～翌5時。☎戸畑区役所まちづくり整備課 ☎871・1508へ。

くきのうみ花火の祭典などの 中止のお知らせ

新型コロナウイルス感染拡大防止のため、以下のイベントは中止となりました。▶くきのうみ花火の祭典=10月16日(土) ▶若松みなと祭り=10月16日 ▶火まつり行事=10月17日(日)。☎若松区役所総務企画課 ☎771・3559へ。

カフェ・オレンジ再開! お茶なし認知症カフェ

認知症についてのミニ講話や個別相談など。9月29日(水)13時30分～15時30分、総合保健福祉センター6階(小倉北区馬借一丁目)で。対認知症の人と家族、認知症が心配な人など。定先着10人。⑧9月3日から認知症支援・介護予防センター ☎522・8765へ。

市立小学校に入学予定の 外国人は手続きを

来春、入学できるのは平成27年4月2日～28年4月1日に生まれた人です。外国人で市立小学校に入学を希望する人は、住所地の区役所市民課で手続きを。在留カードが特別永住者証明書が必要。☎教育委員会学事課 ☎582・2378へ。

9月は 北九州市減塩普及月間です

食塩のとり過ぎは、高血圧の原因となり、心臓病や脳卒中、腎臓病などのさまざまな生活習慣病を招きます。市のホームページ(アドレスは表紙参照)や、本市作成の健康づくりアプリ「GO! GO! あるくっちゃkitaQ」で塩分摂取量のチェックができます。☎保健福祉局健康推進課 ☎582・2018へ。

小倉城庭園は改修工事に伴い、11月 6日～来年3月31日まで休館します。

情報ステーション は11ページから 始まります

施設の催し

山田緑地

☎582・4870

〒803-0865小倉北区山田町 開9～17時 休火曜日(祝・休日のときは開園し翌日が休園)

やまだレンジャープロジェクト いずれも9月19日(日)。▶「湿性生態園の生物調査と外来種駆除」の部=9時30分～12時 ▶「ガマの池の生物調査と外来種駆除」の部=13時30分～16時。**共通**対小学生以上(小学生は保護者の参加が必要)。料100円。



バードウォッチング 9月26日(日)9時30分～12時。対小学生以下は保護者同伴。双眼鏡の無料貸し出しあり。

科学の目シリーズ「イモムシ」 9月26日(日)13時30分～16時。対小学生以上(小学生は保護者の参加が必要)。料1人100円。

共通定先着各催し各部30人。料駐車場は有料。⑨電話で9月3日から同施設へ。

到津の森公園

☎651・1895

〒803-0845小倉北区上到津四丁目1-8 開9～17時(8月28・29日は21時まで。入園は20時まで) 休火曜日(祝・休日のときは開園し翌日が休園)

⑩**生き物のすみかを守ろう～ビオトープでザリガニとり** 外来生物の解説とアメリカザリガニ採集(持ち帰り不可)。9月12日(日)13～14時30分。対小学2年生以下は保護者同伴。定先着3組(1組4人まで)。

⑪**林間学園記念展** 8月に開催した林間学園の記念展。子どもたちの活動の様子の写真や使用した教材などを展示します。9月15日(水)～30日(木)。

⑫**緑いっぱいプロジェクト～キリン編** キリンの解説など。9月19日(日)13～15時。対小学生以上。定先着2組(1組4人まで)。

共通料入園料が必要。⑩⑪⑫は必要。電話で9月3日から同施設へ。



9月の市政テレビ

☎広報室広報課 ☎582・2236

※放送時間や内容は変更になる場合があります。

今日の焦点・北九州【字幕放送対応、手話通訳付き】

〈FBS〉毎週日曜日 17時25～30分

放送内容 「認知症支援・介護予防センター」(19日)ほか



その他の放送内容や過去の放送などはコチラ!



見どころはここ! 市では住み慣れた地域でいきいきと暮らせる地域社会の実現を目指して「認知症」と「介護予防」についてさまざまな取り組みを進めています。9月21日～10月20日は北九州市認知症啓発月間。番組では、その時期に合わせて開催されるライトアップやブックフェアの様子をご紹介します。