

道路・公園・河川の雑草対策を強化！ 「よく使う場所」をもっときれいに、安全に

担都市整備局総務課 ☎582・2984

雑草が伸びやすくなっています

最近、雑草が伸びるのが早くなつたと感じませんか？

近年の地球温暖化の影響などにより、雑草は従来よりも長い期間成育し、成長が早まっています。

また、人件費や物価の上昇により除草にかかる費用も増え、これまでの方法だけでは、安全で快適な環境を維持することが難しくなっています。

除草予算を20%拡充

こうした状況を踏まえ、北九州市では雑草対策を強化するため、令和8年度の道路・公園・河川の「除草予算」を20パーセント拡充しました。



市では、市民の皆さんに「まちがきれいになった」「安心して歩ける」と実感していただけるよう、北九州市「クリーンタウン」プロジェクトを推進しています。その柱の一つである「除草・防草」についても、着実に取り組んでまいります。

重点的に除草を行います

安全・安心につながる次のような場所を、これまで以上に重点的に除草を行います。

● 交差点周辺など見通しの確保が必要な場所

● 多くの人が利用する公園 など

交差点周辺

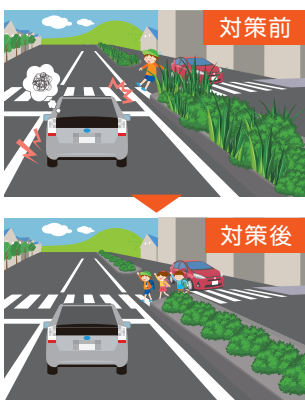

公園



※イラストはイメージです。

皆さんが毎日利用する道路や公園などが、より安全で快適な場所となるよう、取り組みを進めていきます。詳しくは各区役所まちづくり整備課へ。

各区役所まちづくり整備課

門司	☎331・1885
小倉北	☎582・3474
小倉南	☎951・4122
若松	☎761・5326
八幡東	☎671・0804
八幡西	☎642・0489
戸畑	☎871・1504

市税の支払いは電子納付で簡単・便利に！

e・L・QR（エルキューアール）付きの納付書で「地方税お支払サイト」やスマートフォン決済アプリから市税を簡単・便利に納付できます。

● スマートフォンやパソコンから24時間365日納付できます（システムのメンテナンス時は除く）。

● 「地方税お支払サイト」では、クレジットカード払いやインターネットバンキングなどが選べます。● スマートフォン決済アプリ（各種Pay払い）は、各社の決済アプリで直接e・L・QRを読み取ってください。

利用できる税金の種類

- ・市民税・県民税・森林環境税（普通徴収）
 - ・固定資産税・都市計画税（土地・家屋）
 - ・固定資産税（償却資産）
 - ・軽自動車税（種別割）
- e・L・QRでの納付方法や対応するスマートフォン決済アプリなどについては、「地方税お支払サイト」でご確認ください。

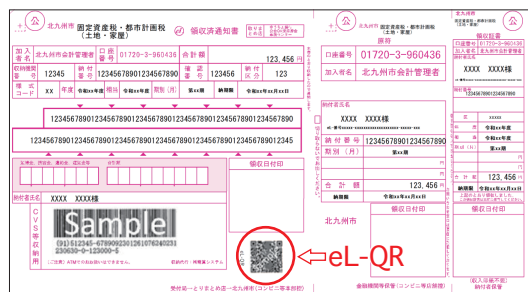

▲納付書イメージ



▲地方税お支払サイト



▲市税の納付についてはコチラ

※電子納付は、納付期限内に限りです。
※クレジットカード払いは、別途システム利用料がかかります。
※市税の納付についての詳細は、市のホームページ（市税の納付）でご確認ください。

問 財政・変革局収税企画課 ☎582・2031

「しものせき冒険チャレンジキャンプ」

担子ども家庭局子ども若者成育課 ☎582・2392

8月5日（水）～7日（金）（2泊3日）、エコピアの森下関・深坂（下関市蒲生野）などでの自然体験を通じて同市の子どものたちと交流します。対小学4～6年生。定員20人。料6000円程度。事前説明会（7月16日（木）への参加が必要。7月10日まで。詳細は問先へ。



問 みさかの森自然学校共同事業体 ☎(083)259・8555

内水浸水が想定される区域の確認を

内水浸水想定区域図とは

6月1日に「内水浸水想定区域図」の公表範囲を拡大しました。大雨に備え、最新のマップで浸水リスクを確認してください。

内水（ないすい）氾濫とは

短時間に激しい雨が降り、側溝などから雨水があふれ出す現象です。河川が近くにない場所でも発生する場合があります。

河川が近くにない場所でも発生する場合があります。

内水氾濫のメカニズム

内水氾濫には2つのタイプがあります。

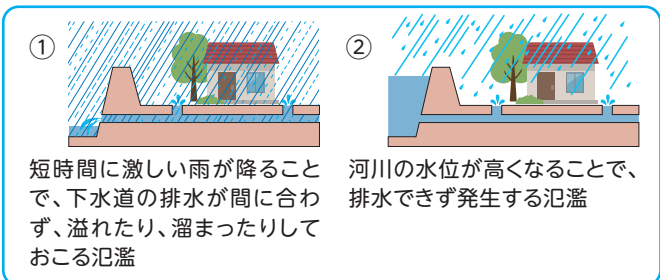

① 短時間に激しい雨が降ることで、下水道の排水が間に合わず、溢れたり、溜まったりしておこる氾濫

② 河川の水位が高くなることで、排水できず発生する氾濫

「内水氾濫」により浸水が想定される範囲や浸水深さなどの情報をまとめたものです。



▲内水浸水想定区域図

本市では、2種類の「内水浸水想定区域図」を公表しています。

- ① 想定最大規模降雨（1時間あたり153mm）
- ② 市内の既往最大規模降雨（1時間あたり70mm）

「内水浸水想定区域図」は上下水道局ホームページや各区役所総務企画課などで閲覧できます。



▲詳細はコチラ

問 上下水道局下水道計画課 ☎582・2480

「食の安全たんけん隊」バスツアー

明太子を製造する工場の見学。7月28日（火）9時30分、小倉駅新幹線口に集合。13時、同所で解散。対小学5・6年生と保護者。定員20人。申はがき（4人まで）に基本事項と性別を書いて6月24日までに問先へ。ネットも可。



▲詳細はコチラ



問 保健所東部生活衛生課 ☎802-8560 小倉北区馬借一丁目7-1、☎522・8728

