北九州市人口 89万6214人(男42万4407人/女47万1807人)、世帯数 43万9556世帯
戸畑区人口 5万3724人、世帯数2万7383世帯(令和8年11月1日現在)

Facebook Instagram ホームページ X(旧Twitter)

戸畑のお役立ち情報!

12/1
2026
令和8年

とばた

編集 戸畑区役所総務企画課 ☎881・0039 FAX871・4807

●時間は24時間表記。
●料金について記載のない催しは入場無料(参加無料)。
●はがき・往復はがき・電子申請の応募方法は11ページを参照。
申＝申し込み 問＝問い合わせ
共通＝共通の内容 担＝市の担当課
ネット＝ネット窓口(電子申請)

12月の無料相談

❶法律人権相談 金銭・土地・家屋・人権・相続・親族などの相談に弁護士が、いじめ・虐待や悩みごとなどの相談に人権擁護委員が応じます。8日㈫13時30分～16時30分。先着12組。申7日8時30分から問先へ。



❷行政相談 国や県、市へのサービス、各種制度の手続きについて、お困りごとや苦情、要望などに行政相談委員が応じます。9日㈬13～16時。



❸交通事故相談 損害賠償などの相談に交通事故相談員が応じます。10日㈭10～16時。申9日までの9～15時30分に問先へ。※事前に予約が必要。

❹こころの健康相談・お酒の問題に関する相談 精神科医や酒害相談員が応じます。16日㈬13～15時。申15日11時までに問先へ。



❺高齢者など住宅相談 介護の必要な高齢者や障害のある人などのための住まいづくりや住宅改造など。事前に問先へ。

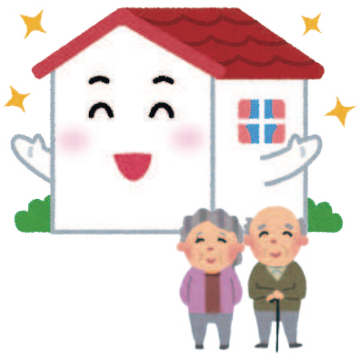

❻肢体不自由者巡回相談 補装具に関する相談に応じます。16日㈬13～14時。対象は運動機能などに障害がある人。定員15人。申11日までに問先へ。

共通戸畑区役所で。問❶❷は戸畑区役所総務企画課☎881・0039、❸は危機管理室安全・安心推進課(交通事故相談)☎582・2511、❹❺❻は「高齢者・障害者相談」コーナー☎881・4800へ。

福岡県ママと女性の就業支援センターの出張相談

働きたい女性の相談に、専門コーディネーターが応じます。12月22日㈫10時10分～15時10分、子どもの館(黒崎駅西側、コムシティ7階)で。対象は女性の求職者。定員4人。申12月3～18日に福岡県ママと女性の就業支援センター☎533・6637へ。



12月の図書館だより

休館日は毎週月曜日と1日㈫・27日㈰～1月4日㈰。

問戸畑図書館☎871・3464

小さい子の絵本の時間 9日㈬・16日㈬・23日㈬の10時30分～11時。対象は5歳以下。

おはなし どん 5日㈯10時30分～11時。

Candy Chameleonsの英語でお話し 12日㈯10時30分～11時。

おはなしの木 19日㈯10時30分～11時。



歳末たすけあい募金のお願い

12月1日より歳末たすけあい募金が始まります。皆さんの温かいご協力をお願いします。募金は、新たな年を迎える時期に、支援を必要とする人たちが安心して暮らすことができるよう、さまざまな活動に役立てられます。問共同募金会戸畑区支会(戸畑区役所コミュニティ支援課)☎871・2335へ。



ウェルとばた クリスマスミニコンサート

明治学園小学校吹奏楽部の皆さんによるハンドベル演奏。12月12日㈯14～14時30分、ウェルとばた2階交流プラザ特設ステージ(戸畑駅前)で。問同施設総合案内☎871・7200へ。



思永中学校温水プールの水泳教室

❶小学生 水慣れからクロールや背泳ぎを学びます。1月5日～2月26日の毎週火～金曜日(曜日ごとにクラスあり。全8回(※火曜日クラスは全7回))。❶の共通17～18時。対象は小学生。先着各クラス15人。受講料1万4300円(※は1万2600円)。

❷大人 クロールと背泳ぎを練習します。いずれも1月7日～2月26日。▶初級クラス=毎週金曜日 ▶中級クラス=毎週木曜日。❷の共通全8回。11～12時。対象は18歳以上。先着各クラス10人。受講料8800円。

共通思永中学校温水プール(小倉北区大門一丁目)で。申12月4日から同施設☎591・4810へ。

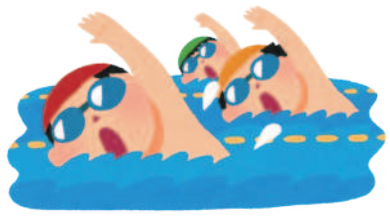

健康だより

問戸畑区役所保健福祉課
☎871・2331

◆食生活に関する相談

健康を考えた食事の個別相談。希望者には、みそ汁の塩分測定も行います。1月4日㈪10、11、13、14時、戸畑区役所2階で。定員各時間2人。申12月24日までに問先へ。



広告の申し込みは㈱キョウエイアドインターナショナル 0120・609・450まで。 ※広告内容と北九州市とは直接関係ありません。

VEGETABLE OIL INK
リサイクル適性Ⓐ この印刷物は、印刷用の紙へリサイクルできます。
本紙は古紙パルプを含む再生紙を使用しています。