



# 市政だより

## 9月15日

### 第170号

毎月2回1日・15日北九州市発行  
39年4月15日・第三種郵便物認可  
8月1日現在の人口▶総数1,051,074人  
▶男509,667人 ▶女541,407人

## 北九州

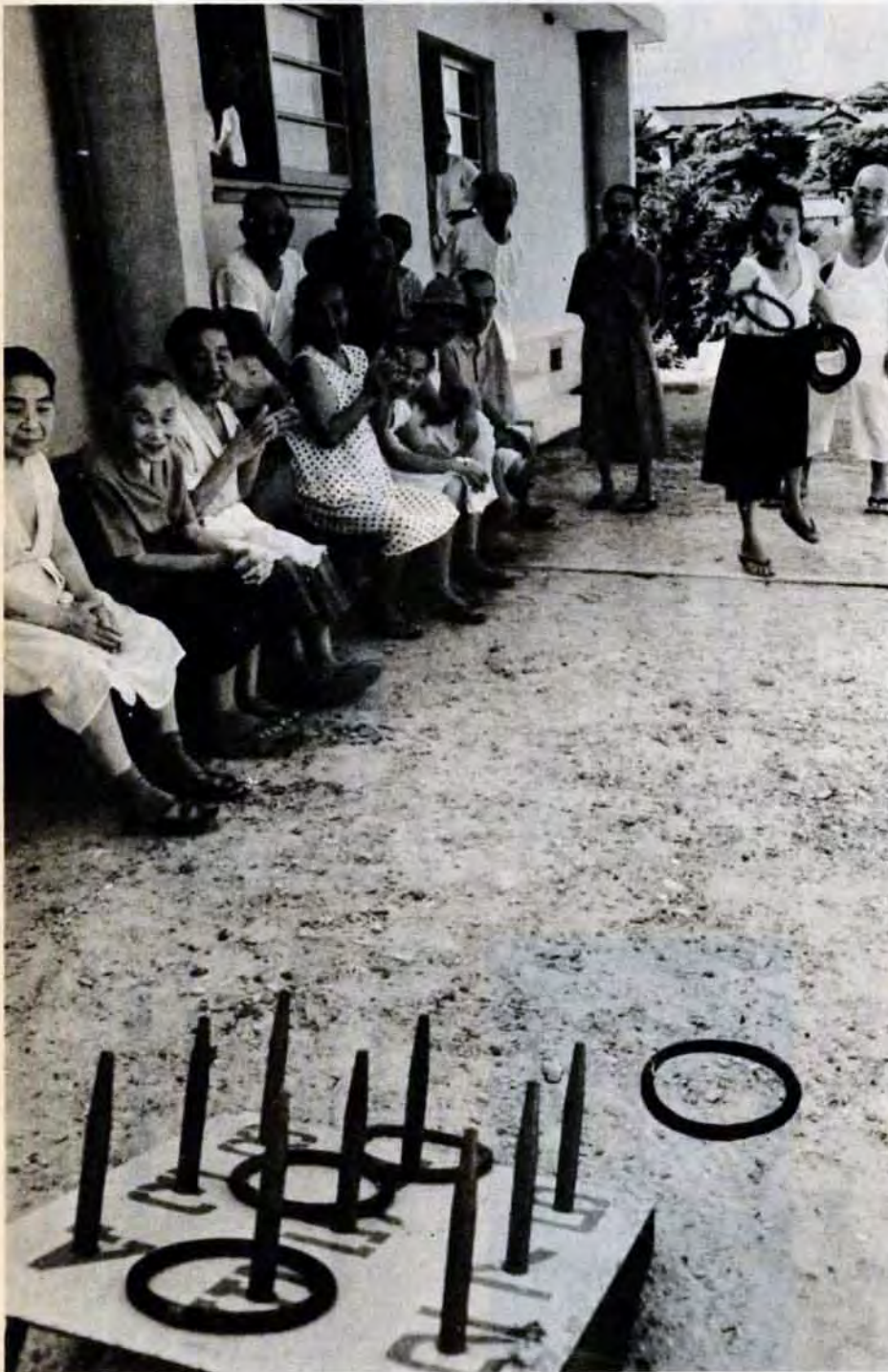

「投げやるソレツ」「ワァー九点にはいった」「おばあちゃん、こんどは最高点をねらおうよ!!」  
八幡区引野の八幡養護老人ホームのおとしよりたちは、童心にかえて輪投げに夢中。同ホームの七十人の平均年齢は七十六歳。「若い者にはまだ負けんぞ」と輪投げやバドミントン、ぶどう作りなどで余生

を楽しく過ごしています。市では、長年社会につくされたおとしよりのあわせを願って老人ホームの新設・増改築をはじめ、敬老年金の支給、老人検診、特殊ベットの貸出しなどを行なっています。ことしから、新たに老人性白内障の開眼手術もはじめます。(関連記事は六面に)

## いつまでもすこやかに

### 九月十五日は「敬老の日」

- おもな内容●
- 柴養指導車お目見得.....(2)
  - 企業3社が公害自主規制.....(3)
  - あすの若者を育てる.....(4)
  - 遊歩道の名称発表と募集.....(5)
  - おめでどう百歳.....(6)
  - 救急車のサイレン・ピー音に(7)

## 談話室

▼犬は犬でも▲

市内にはノラ犬が一万余頭からいるそうだ。生まれつきのノラではなく、飼主に捨てられて、縁を離れた犬たちであろう。いうなれば浪人犬である。中には浪人二代目もある。この浪人ども、テレビの浪人のように裏長屋にひっそり暮らす、といった生き方はしない。ときには人さまにキバをむく▼戦後の食糧難時代、小犬を二匹飼っていたことがある。隣の主人が「米が高いというのに犬を二匹も飼うとは」と笑った。「なにあに、泥棒にはいられることを思えば安いものだ」と笑い返したが、舌の根もかわかぬ数日後、空巣にゴッソリしてやられた▼この空巣クン、次の仕事にとりかかっているところを御用となり、刑事に付添われて実地検証にやってきた。「もう一度やってみよう」といわれた空巣クン、ひよいと犬小屋にとび乗って、窓に手をかけてみせた。犬はほえたかノイ、まっただくの期待はずれ、しっぽを巻いて小屋の奥深くかくれてしまったではないか。

(潤)



市民のみなさんの健康を守る栄養指導車と、食品検査車がお目見得、8月31日から各区の巡回を始めました。...

みんなの健康を守る

栄養指導車 食品検査車



「わかば号」と名づけられた栄養指導車は、クリーム色と濃紺のスマートなツートンカラー。...



動く栄養教室 わかば号

車体のうしろが三方に開き、常時三十人から四十人の主婦が料理の講習を受けられるようになっていきます。

栄養のアンバランスが招く成人病 生活が豊かになり、栄養のとり過ぎと運動不足が問題になる昨今では、市民の死亡順位も、高血圧や糖尿病といった成人病が上位を占めています。

45年度は百三十三日巡回 これまでの栄養教室は、地区の公民館などに限られていました。...



食品衛生検査車

食品衛生検査車も大型マイクロバスを改造し、車内には食品添加物の検出器具など各種の器材や薬品を積み込んでいます。

「わかば号」巡回日程 9月のテーマは「貧血をなおし夏バテを回復すること」...

- 巡回日程表: 10月1日午後8時香月大谷団地、10月2日午後8時小倉区富野任金アパート...

は、気軽な多数ご利用ください。9月後半と10月前半の日程は、下にあけておくとおりです。

食品衛生検査車巡回日程 (9月) 17日若松区旧島田出張所10時、16時 21日八幡区折尾公民館10時...

注意報

発令時さらに一〇%減

大手31企業が亜硫酸ガス自主規制

北九州の空は赤信号―ことし1月から7月までにスモッグ注意報二十一回、警報十回が発令され大気汚染は年々深刻化しています。

注意報で二〇% 警報で三〇%削減

急時対策要綱では、スモッグ注意報が発令された場合、排出量をふだんより一〇%減らし、警報の場合では二〇%減らすことになっています。

その結果、三十一企業では、10月1日からスモッグがひどくなるときの自主的に亜硫酸ガスの排出規制を、これまでより一〇%上積みすることにしました。



煙突の排気ガス立入り測定

明日のための みんなのための 国勢調査 現在、市スモッグ緊急...

公害防止条例 10月1日から実施 中小施設の煙を取締まるためにことし4月1日に公布された市の公害防止条例は、いよいよ10月1日から全面的に実施されます。

南政短信 古墳の発掘調査 小倉区下吉田で、9月1日から十日間、古墳発掘調査が行なわれました。



# あすの若者を育てる 玄海青年の家

4月開館以来早くも1万6千人が利用



他のグループとの交歓で、青年たちは友情の輪をひろげる

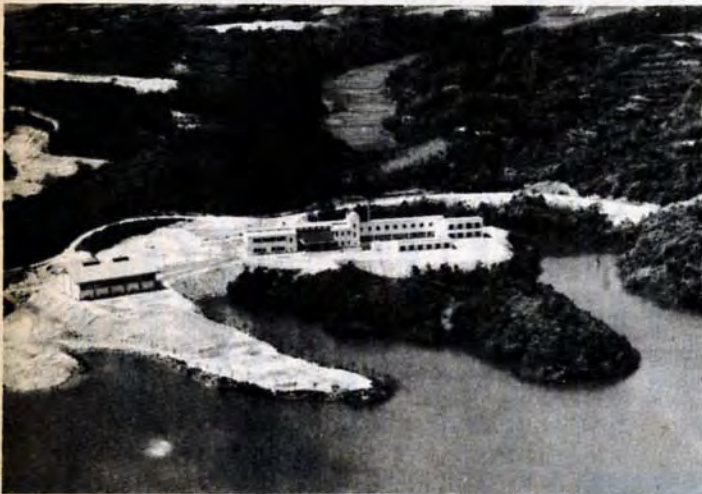

緑と湖にひととき映える青年の家



所旗 北九州の「北」を象徴し、空にははばたく翼を象徴し、円形は若者の友情と連帯感を表わす。



食費は1日金350円也



デラックスな談話室

**小** 鳥の声とともに、朝六時半の起床にはじまり、夜十時半の消灯まで研修目的をもったグループが、「青年の生き方」「青少年団体の運営」などの話し合いや、体育、レクリエーションを行ないます。この特徴は、勤労青少年ホームや地域の公民館などと異なり、宿泊しながら共同生活していること、研修やレクリエーションの専門指導員がいて、司会のコツやゲームなど、研修目的にそって実地に指導、助言を行なっていることです。

**森** と湖に恵まれた自然環境。響灘自然緑地公園の一角にたまたむ、玄海青年の家は、鉄筋二階建ての本館と別荘風の体育館からなっています。本館は四十人から百四十人前後のグループが学習できる研修室に、百二十坪が和室、茶道など、多用途な広さの談話室、大浴場、そして二百人分の宿泊室などを備えています。体育館はバレーボールやレクリエーションなどに利用します。

**手** をくんだ若い男女が輪になり、体育館は熱気でいっぱい。「ハイ右足を出して、右左、右左、手を高くあげてもう一回まわりましょう」リズムにのってステップをふむ若者たちの顔は、はつらつとかがやく。若松区頓田貯水池のほとりにある、市立玄海青年の家は、青少年の宿泊研修施設として、さる4月5日に開所しました。

開館以来五か月で早くも一万六千人が利用する盛況ぶりです。午前中は各グループ独自のプログラムに従っての講義、午後は体育館や屋外で他のグループと友好を深めながら、ゲームやスポーツを楽しんでいます。



きちんと並んだ机とイスー 学生助がなつかしい 利用者の希望があれば講師のあっせんもする



木の香も新しい750平方の体育館で思い切りハネをひろげる

**【利用方法】** 対象は、市内に住んでいるか勤めている小学五年生から二十五歳までの青少年で、研修の目的をもった学生、中小企業に働く若者など五人以上のグループ。青少年団体関係者も使用できます。食費と寝具(シーツ)洗たく代以外は無料です。申込みは、あらかじめ青年の家(若松区大字竹並、79局1801)へ定員に余裕があるかどうかを確かめ、そのあと申請書と参加者名簿をそえて申し込んでください。毎週月曜日と祝日は休みです。

**市民体育祭の参加者募集**  
10月10日は体育の日。本市では第八回市民体育祭が開かれます。当日のプログラムは次号でお知らせしますが、そのうち、つぎの種目の参加者をいま募集中です。  
▽ハイキングと高原の集い：10月10日午前8時に小倉区役所前を出発、バスで英彦山へ。定員百五十人でしめきり。会費は中学生以上七百元、小学生以下五百円。申込みは早めに教育委員会体育課(八幡ビル三階68局4931)か区教育事務所体育係へ。  
▽サイクリング大会：10月10日午前9時に戸畑区箱ヶ谷競技場を出発。菅生の滝まで十八キロのコース。申込みは9月30日までに市内の自転車店へ。  
▽フリースタイル大会：10月10日午前9時から小倉西高校体育館で。一チームは男子の場合はダブルス三組で六名、女子の場合はダブルス一組二名。参加申込みは10月5日までに、チーム名、選手名、年齢、住所、勤務先、責任者名(電話)をハガキにかいて教育委員会体育課へ

**「玄海遊歩道」に決定**  
若松区高塔山と脇田海岸間の遊歩道の名称を募集していましたが百五十八名の応募がありました。選考の結果、つぎの人が入賞しました。(同一名称は抽せん決定)三年・島本恵子(八幡区本城居住502)  
▽次点 玄海遊歩道 松ヶ江北小学校五年・井上英治(門司区畑松寿園公舎)  
▽佳作 カップの小道 沢見中学校二年・平尾信三(戸畑区千防二丁目18-1) ひびきなだハイキングコース 小石小学校三年・大塚祥之(若松区原町7-3) いしめ遊歩道 塔野小学校二年・大山利恵子(八幡区三ヶ森春日台市住22-2) 玄海ハイキングコース 西南女学院中学校三年・井上ともか(門司区畑松寿園公舎)

**高塔山と脇田海岸間**  
【賞】入選・次点各一、佳作四点到賞を贈ります。発表は11月1日付の本紙で行ないます。  
【送り先】10月14日までに、市建設局公園緑地課(戸畑区沢見二丁目5-1、88局4544)へ。

市では、10月下旬に完成予定で門司区清瀧公園から小倉区足立公園にいたるハイキングコースをつくります。これは、自然休養林や各地のキャンプ場など、自然の中のレクリエーションの場づくりの一つとなるもので、いま、この名称を、小・中学生から募集しています。  
【コース】清瀧公園と風師山頂、城山公園と戸ノ上山頂と足立山頂と妙見山頂と足立公園(妙見神社)の全長二十・四キロ。  
【資格】市内の小・中学生。  
【応募方法】名称は○遊歩道、○ハイキングコース、○のみち、などのことばを入れる。ハガキに名称一つと、住所、氏名、学校名、学年を書き、一人何点でもよい。



遊歩道に愛称を





### おめでとう100歳

9月15日は「敬老の日」——市内の最高齢者は、つぎの3人のおばあちゃん。いずれも明治3年生まれで満100歳です。小倉区市丸の中村ソメさんは、身のまわりのことはほとんど自分でできるほど元気。門司区庄司町の吉田キヨさんと八幡区鷹ノ巣の白水タツさんはふとんの上の生活が大半。でも、温かい家族の愛情につつまれて、とてもしあわせそうです。【写真は中村ソメさん】

本市では、おとしよりのために

つぎのような事業・施策を実施しています。どうぞご利用を。

▼老人性白内障の手術... 手術に要する経費、術後の眼鏡代、看護料などを全額市が負担します。対象は市内に住んでいる六十五歳以上の人で、本人または同居の生計中心者の所得税が非課税であること。申込みは9月16日から福祉事務所総務課で受け付けます。備付けの申請書に、住民票の写し、源泉徴収票か所得税課税証明書、眼科医師の診断書、誓約書を添えてください。

▼ギヤッチ・ベッドの貸出し... クライニングシート式に、角度が換えられ、上体、ひざ、足先をもちあげることが出来るベッドです。昨年からはじめていたのですが、まだ余裕がありませんので、早目に福祉事務所総務課にお申込みを。対象は経済的に苦しい寝たきりの六十五歳以上の人で、申込みは9月16日から福祉事務所総務課で受け付けます。備付けの申請書に、住民票の写し、源泉徴収票か所得税課税証明書、眼科医師の診断書、誓約書を添えてください。

▼無料老人健康診査... 9月30日まで、市内の開業医で行なっています。市内に居住している六十五歳以上の人が対象です。聴打診、栄養状態診査するのは、聴打診、栄養状態

北九州の散歩 7 白鳥の湖 若松頼田貯水池... 都会の中の孤島、というところ、いかにも推理小説の題名じみることが、若松区の頼田貯水池は、都市の喧嘩(けんそう)から完全に隔絶された真空地帯である。従って、足の便も悪く設備らしいものもないが、家族連れやグループで一日がかりのハイキングを楽しむのには絶好。若松渡船場から、脇田行き市営バスで内平下車か、二島方面からは唐戸バス停下車がハイキングの起点となる。ど

北九州市民の飲料水として、遠賀川の水をたたる貯水池は二つの湖に分かれる。第一の湖には、ここで唯一の設備である貸ボートとカヌーがある。一隻おとな百五十円、子どもは百円。営業は十月中旬まで。湖は広くて、不気味なほど静寂である。もしかすると恐ろげなる音も、まさか...というほど、広くて静か。しかしそれほど静寂で、細い道を歩いて隣接する第二湖は「ただいま六羽」の白鳥が独占しており、ボートは行けない。湖面に、しゃれた影を落とすのは、青年の家である。湖畔の林を歩くと、ツクツク法師が夏の終りを告げ、シオカラトンボが秋の訪れを知らせる。自然界はいま、季節替りのセレモニーに多忙であった。

九州作家同人 緒方 栄

## 会と催し

●結核予防大会—9月25日午後1時から、小倉区医師会館(小倉区中島本町三丁目)で。講演は結核研究所長岩崎龍郎氏の「これからの結核予防」。多数ご参加を。

●青年政治講座—明るく正しい選挙推進のための政治講座。10月14日と15日午後6時30分から小倉区ひびき荘(田町)で。講演は「世界の日本」元朝日新聞論説委員・根津菊次郎氏、「国際化の進展と日本経済の動向」北九大教授・梶山武雄氏。受講は無料。申込みは、ハガキに住所、氏名、職業、年齢を書いて10月5日までに、戸畑区沙井町1-1ステーションビル内明るく正しい選挙推進協議会(87局4594)へ。

●民謡のつどい—10月4日午前10時~午後3時、小倉体育館で。参加自由。主催は小倉教育事務所。●県婦人の家の催し—10月から12月にかけてつぎの講座を毎週開きます。申込みは9月21日(電話でも可)から受け付けます。▷茶道・表千家(金)午後6時~8時。会費3か月1,200円。▷華道・池ノ坊(金)午後6時~8時。会費3か月900円。▷リボンフラワー(火)午後1時~3時。会費1か月800円。▷手まりを作る会(火)午前10時~正午。会費1か月800円。お問合わせは、同婦人の家(八幡区尾倉2、67局1003)へ。

●不動産取引相談会 9月18日~21日毎日午前10時~午後3時30分小倉井筒屋五階で。土地、建物など不動産に関する相談に応じます。無料。相談員は、弁護士、会計士、司法書士、県係員など。問合わせは福岡県宅地建物取引業協会北九州地区本部(小倉区砂津東町白石不動産内55局0626)へ。

●第7回環境衛生大会—9月24日午前9時30分から戸畑文化ホールで。研修会「公害対策の現状と課題」、講演「公害問題展望」毎日新聞西部本社編集局長長貴島一郎氏、環境衛生優秀地区などの表彰アトラクションほか。

## 救急車のサイレン



救急車のサイレンが、現在のモーターサイレン(ウーウ音)から、電子サイレン(ピーポ音)に変わります。消防局では、この音を知っていたくため、9月26日から30日まで救急車で各区を巡回します。このあと10月いっぱい試用期間として、主としてピーポ音を使い、補助的にウーウ音を使います。全面切り替えは11月からです。

## 福祉資金を貸します

●母子福祉資金 母子家庭で20歳未満の子どもを扶養している人に母子福祉資金をお貸しします。〔貸付金の種類と限度額〕▷事業開始資金=30万円 ▷事業継続資金=15万円 ▷技能修得資金=月額2千5百円 ▷就職支度資金=2万5千円 ▷住宅資金=15万円(特別20万円) ▷転宅資金=1万8千円 ▷療養資金=10万円(特別15万円)▷生活資金=月額7千5百円。希望者は、9月30日までに福祉事務所総務課へ申込んでください。

●寡婦福祉資金 20歳以上の子どもを扶養している40歳以上の未亡人、または子どものいない未亡人で所得税が非課税の人。貸付金の種類と限度額、申込み方法は、母子福祉資金と同じ。

## ご結婚は一めかり山荘で

国民宿舎「めかり山荘」での結婚式はいかがですか。1日1組限り。ゆったりとした時間がとれ、挙式、披露宴、宿泊までご予算に応じます。申込みは同宿舎(門司区めかり山頂32局538)へ。

## 市立助産所のご利用を

母子福祉のため法定で定めた低料金で、出産のお世話をする市立助産所が、市内3か所にあります。とくに所得に応じて負担軽減の制度も利用できます。▷門司助産所(9床) = 庄司町11番4号32局1453▷小倉産院(24床) = 砂津町52局2177▷戸畑助産所(9床) = 三六町17番3号87局4601

●おとしよりの交通事故 ことし1月~7月末に北九州地区の死者は百三人、そのうち約三分の一の二十八人がおとしよりで原因は、自動車の直前直後の横断、横断歩道以外の場所の横断、踏切りの不注意などです。つまり、横断をするとき、左右の安全確認が十分にできていない例が多いようです。▼おとしよりは、若い人のように道路を駆け抜けたら、自動車と自分の距離を考えたらずるがなかなか困難です。おとしよりのご家庭では、つぎのことを覚えてあげてください。▼回わり道でも横断歩道や歩道橋を渡る。左右をよく見て、手を上げて車がとまるのを確かめ、横断する。遠くに見える車でも、すぐそばに近づくことを知らせる。できれば通行中の人にたのんで誘導してもらおう。(北九州警察本部)

## 家庭のメモ



所、防犯協会にお申込みください。●毎月29日は、くの日。物価はうなぎのぼり。主婦にとっては頭の痛い毎日です。福岡県食肉事業協同組合加盟店では、毎月29日を「肉の日」として店頭価格の一割引で消費者のみなさんにサービスしています。夏バテ回復にいかがですか。(市消費経済課)

●カギかけ工作班 戸締まりに南京錠や番号錠を使用するのはひと昔前のことです。「一つの戸には二つ以上の錠」と「防犯ベル」を取り付けるのが現代版戸締まり法。北九州警察本部の「カギかけ工作班」はことし4月に発足。市備より安く、各種の戸や窓にマッチした豊富な種類・安心してまかせられる工作班。をキヤッチフレーズに、家庭の戸締まり相談に応じています。▼ご希望のかたは、できるだけ自治会、婦人会、職域団体などでまとめて、もよりの警察署、派出所、防犯協会にお申込みください。●毎月29日は、くの日。物価はうなぎのぼり。主婦にとっては頭の痛い毎日です。福岡県食肉事業協同組合加盟店では、毎月29日を「肉の日」として店頭価格の一割引で消費者のみなさんにサービスしています。夏バテ回復にいかがですか。(市消費経済課)

●医療事務の職業講習会 10月26日から11月10日まで、福岡合同庁舎(福岡市博多駅東二丁目11-1)で。医療保険請求事務を覚え、中高年齢の婦人に新しい職種を開拓するための講習会です。資格は、旧制高女か新制高校卒業以上の県内在住の婦人で、おむね三十五歳から四十五歳までの人。受講は無料。申込みは10月5日までに福岡県少年室(前記合同庁舎内41局4894)へ。用紙は同室のほか各公共職業安定所にあります。

●職業訓練生を募集 県立戸畑専修職業訓練校では、45年度後期(10月~3月)の定時制(夜間)機械科訓練生三十人を募集しています。資格は、義務教育修得程度の学力があり、機械・溶接などの技能を身につけた人(昼間働いてもよい)。一日の訓練時間は午後6時から9時まで。授業料はかかりません。願書の受付は9月19日までですが、書類(健康診断書、写真など)がおくられる人は電話で同校(戸畑区東大谷二丁目1-1、88局3393)へご連絡ください。

●家庭のつどい参加 10月17日と18日の二日間、若松区の玄海青年の家で。二十世帯のご家族を招き、親子討論会、交歓の夕べなどで、協同生活によるたのしい休日を通していただきます。対象は、市内に住んでいて、四歳以上五人から八人までの家族構成のご家庭。家族全員で参加すること。参加は無料。希望者は、9月30日までに各中央公民館、小倉区社会課へ家族名簿を添えてお申込みを。

●電話・宅地建物を公売 9月29日午前10時から八幡区役所第一会議室で、電話加入権三本を公売。問合わせは収税課(67局0801)へ。9月25日午前10時から八幡区役所署で、電話加入権四本を公売。問合わせは同署徴収課(67局6531)へ。

●中小企業経営者講座の受講生募集 10月1日から11月26日まで、月・火・木・金曜の夜三時内、小倉区田町ひびき荘で。内容は、簿記の原理、会計管理など基礎的財務知識とその経営への活用方法など。定員三十人。受講料七千円。申込みは9月25日までに、経済局中小企業部(小倉区役所東別館内57局2962)へ。

観光北九州 カラー写真コンテスト 市内の景勝地、観光施設、産業観光地、観光行事、郷土の文化財などを美しいカラー写真に撮ってください。



【サイズ】カラーズライド・6×6cm以上 カラープリント・キャピネ以上(組写真を除く) 【しめきり】12月15日(当日消印有効) 【送り先】市貿易観光課・毎日新聞社事業部 【賞】推薦1点3万円と賞品、特選3点1万円と賞品、入選10点3千円と賞品、佳作30点に賞品。

ちえおくれの子の親子レクリエーション 11月19日、バス13台(約800人)で田川ラジウムランドへ行きます。



【対象】市内に住んでいるちえおくれのお子さんとその保護者(1人) 【参加料】無料 【申込み】9月30日までに各福祉事務所総務課か各区精薄児童育成会事務局へ。申込用紙は同所に。



# 門司版



■不用犬を買います 門司保健所では毎日午前中(土曜・日曜・祭日を除く)買い取っています。成犬、子犬とも一頭二百円です。印鑑もお忘れなく持参してください。

## 成人病検診

門司保健所では、四十歳以上、六十五歳未満の人を対象に成人病検診を行います。もよりの会場で受診してください。検診内容は身長・体重の測定、尿検査、血圧測定、診察、指導など。無料。  
時間は午後1時30分～3時30分  
▽10月8日(西門司) ▽9日(大里南) ▽12日(大里柳(いずれも公民館)) ※13日以降は次号に...

## 巡回健康診断

レントゲン車「風船号」による巡回健康診断です。主婦、おとしより、個人商店で働いている人など日ごろ健康診断を受ける機会が少ない人は、お受けください。X線間接撮影、ツベルクリン反応注射を無料でやります(全日程終了)

## 犬の登録と注射

生後九十一日以上の子犬は、毎年一回の登録と春秋二回の狂犬病予防注射を受けなければなりません。登録料は二百五十円、注射料は一回が百五十円です。  
狂犬病の発生を防ぐために、ぜひ受けましょう。

## 離乳食講習会

対象は離乳期の乳児をもつお母さん方。受講を希望する人は当日、門司保健所栄養室へおでかけください。無料です。  
〔日時〕9月25日(四)五か月児(午前10時30分)から、七か月児(午後1時30分)から

10月	時 間	実施 場 所
1日	10.10~10.40	小野田 公民館
	11.10~12.00	松ヶ江 公民館
	13.20~13.50	畑 公民館
	14.20~14.40	畑 公民館
2日	10.10~10.40	柄杓田 公民館
	11.10~12.00	大 公民館
	13.20~13.40	喜多久 公民館
	14.00~14.20	野江谷 公民館
5日	13.40~14.40	丸山 公民館
	15.10~16.10	田野浦 公民館
6日	13.40~14.30	春日町 公民館
	15.00~16.10	上本町 公民館
7日	13.40~14.40	馬寄 公民館
	15.10~16.10	西門司 公民館

<10月8日以降の日程は次号に掲載>

# 大型ゴミ集めます

テレビ、洗濯機、机、いす、自転車など、一般のゴミ収集車では処理できない大型の家庭廃品を、つぎの日程で特別の収集班が収集します。当日は大型家庭廃品持ち出し場へお越しください。持ち出してください(収集に先だって、マイクでも放送します)  
▽9月16日(第13(山口町1)、第12(仲浜町3)、第8(新羅町4)、第7(貫田町3)、第9(貫田町6))  
▽17日(第10(二ツ松町1)、二ツ松、楠新、東部、新町2、幸町)

松市宮アパート、第15(二ツ松町5・6)、第14(百済町5)、山口町3、第11(百済町3)、鉄道官舎  
▽18日(鉄道官舎、広石1区)5区、神功園、新清瀬、公園上下、中  
▽22日(長谷町1)3、緑町、辻本町、軍道通り、錦町8)11、井領田  
▽24日(丸山町1)5、中学通り1)3、吉野町1)3、西ケ迫  
▽25日(常盤町、久保町、第1)6・7・8アパート、楠町7)8、東楠町、玄明町、東明ヶ丘、第2町内  
会、一坂町3)4・5・6・7・8・9・11、貴船町、幸町、仲町4)5、栄町5、東堀川、大阪町、中央市場、幸町4)5、三久保町、須崎町  
▽28日(旧門司雨ヶ窪1)5、真光寺谷、八幡町、井戸町

平安町、入船町、東本町1)3、堀川町、宝来町、内浜町、内本町1)3、内堀川1)2、浜町、西堀川1)3、外浜(船溜)、旧門司アパート  
▽29日(氷室町、蛭子町、紙園町1)6、本川町3)4、浪花町、浪花小路、畑田町、紙園市場、老松市場、吉住町1)4、本川町1)2、明治町3番地、老松町  
▽30日(法師庵、同アパート、竜門町上、竜門町1)3、出雲町1)3、末広町1)4、明治町、宝町、万町、日の出町  
※以上の収集場所は町内会名を使用しました。

## 湯田へ行くころ

▽とき10月2日(金曜日)午前8時10分、区役所横の門司クラブ前に集合、帰着は午後5時30分ごろの予定。雨天決行。  
▽目的地(山口県湯田(五重塔)雪舟庭)田中パーク)  
▽募集人員(三百人)  
▽参加資格(昭和44年度の国民健康保険料を完納した被保険者)  
▽参加料(一人三百五十円(食事は各自で負担すること、弁当持参可))  
▽申込み(9月16日から21日まで)

に、往復ハガキに被保険者証番号世帯主氏名、申込者氏名と年齢を記入して、門司区清瀬一丁目1番1号(880) 門司区役所国保課バスハイイク担当へ、お送りください。

返信用ハガキの表に申込者の住所、郵便番号、氏名(同居などの場合は必ず世帯主の氏名も)を記入してください。希望者が定員をこえたときは、抽選で参加者を決定します。  
◆万葉女性読書会 9月28日(第4月曜)午後1時から門司図書館で。講師は万葉研究家の中村行利さんです。多数ご参加を...

## こら番

この煙には一酸化炭素などの有害ガスが含まれているうえ、急激に空気中の酸素を奪うので、呼吸困難を起したり肺細胞が壊滅状態になったりします。ボヤ程度で死者が出るのはこのためです。火事を起さないように注意を...  
【門司消防署】

## 公民館講座

大里公民館では、つぎのとおり秋の公民館講座を開きます。  
▽9月25日(北九州市の文化財について)▽10月9日(北九州市の文化財めぐり)▽25日(物産めぐり)▽11月6日(物産めぐり)▽20日(生活設計とライフサイクル)▽12月4日(生鮮食品の流通)▽11日(正月料理について(以上七回))  
定員四十人。対象は主として婦人。受講時間は午前10時～12時。申込みは早めに大里公民館(38局2328)へ。

## 聖火のつどい

▽とき9月19日午後5時から  
▽会場(和布刈公園第三展望台)  
▽行事(式典、ポニーファイヤー、トーチレースなど)  
一般の方で参加を希望の場合は当日、会場へ...

## 法律 特別相談

9月25日(金曜) 午前10時～午後3時 区役所会 講 室

土地家屋の貸し借りや明け渡し、金銭貸借、戸籍、人権のもめごと解決に。弁護士、人権擁護委員、法務局員が相談に応じます。無料。

昭和三十九年四月十五日第三種郵便物認可 □編集 北九州市広報室(戸畑区新池一丁目1番1号 87局1581) □印刷 合資会社 吉田印刷所(若松区) (二部三巴)



# 小倉版



■点字講習会 小倉区身障者協会視力障害部会では毎週土曜午後1時から4時まで、日明公民館で点字講習会を開いていますが、眼の見えなはい人も一般の人にもあつてご参加ください。受講は無料、かわいことはい、小林清さん(区内城野四丁目92番6417)へお問い合わせを。

## 別府(温泉)へ行くころ

●国保バス旅行●

▽とき 10月12日(月曜)

▽目的地 鶴見園レジャーセンター(別府温泉)

▽募集人員 700人程度

▽参加資格 ①国民健康保険の被保険者で、昭和44年度以降の国民健康保険料を完納した人 ②家族の申込みは三人まで ③昭和45年9月15日現在の有資格者

▽参加料 一人二百円(参加決定後に徴収)

▽申込方法 往復ハガキに住所、参加者の氏名と年齢、保険証番号、電話番号などを書いて、9月20日から30日までに、小倉区田町三四二の一(☎八〇三)小倉区役所国保年金課資格係へ送ること

希望者が募集人員をこえたときは抽せん参加者を決定します。

問合わせ先 区役所国保年金課(56局4131、内線282)



## 文芸作品を募集

第21回小倉文化祭の行事の一つとして、文芸作品を募集します。応募資格は、区内に居住または通勤通学している人に限ります。

【小説】 400字詰原稿用紙40枚以内で2篇まで。

【詩】 400字詰原稿用紙5枚以内で2篇まで。

【短歌・俳句・川柳】 3首(句)以内。官製ハガキを使用すること。

作品は、すべて自作、未発表のものに限ります。原稿に住所、氏名、年齢、職業(勤務先、学生は学校名)を明記して10月31日までに小倉中央公民館(田町、小倉市民会館内、☎803)へお送りください。

作品は黒インキ、または黒ボールペンを使用のこと。

市長賞、議長賞、教委賞、その他の賞があります。発表は11月中旬です。

▷中央公民館=57局2712・2713

## 自動車文庫

【巡回日程】▷9月21日=津樓田富士銀行家庭寮10時30分・三菱セメント社宅14時 ▷22日=西八幡町町内会10時30分・浦生…吉野氏宅14時 ▷24日=東谷公民館10時30分 ▷25日=吉田団地10時30分・足立学園14時 ▷26日=沼田地10時30分 ▷28日=平尾合マルワランド10時30分

対象は勤労青年。受講希望者は官製ハガキに住所・氏名・年齢・性別・職業を記入、若松中央公民館(若松区浜町一丁目、☎八〇八、76局1980)へ送付してください。中途からの受講もできます。

▽9月18日 山の自然 ▷25日 山岳地図の見方 ▷10月2日 天気図の見方・作り方 ▷4日 登山実習(良岳・福智山) ▷9日 登山の基礎 ▷16日 登山の基礎 ▷18日 登山実習(血倉山・国見岩)

実習の場合を除いて、会場は若松中央公民館。時間は午後7時~9時。無料。

## 犬の登録と注射

富野小学校 5日 富野天授神社、足立小学校 6日 米町小学校、小倉区役所前 7日 古船場公園、中島小学校 8日 小倉保健所、日明小学校

【城野保健所管内】文中の時間は「午後」の文字を省略。

▽10月1日 道原小学校 1時30分

2時30分、山本小学校 3時 4時

時、呼野公民館 1時30分 2時30分

(10月9日以降の日程は次号に)

分、市丸小学校 3時 4時

▽2日 新道寺小学校 1時30分

2時30分、志井小学校 3時 4時

平尾分校 2時 2時30分、東谷出張所 3時 4時

▽5日 合馬小学校 1時30分 2時

時、長行小学校 2時30分 4時、両谷出張所 1時30分 2時、志徳中学校 2時30分 4時

▽6日 徳力小学校 1時30分 4時

時、今村公民館 1時30分 2時

30分、大興善寺 30分、大興善寺下(下浦生) 3時 4時

▽7日 貫小学校 1時30分 2時

30分、津田集会所 3時 4時、朽網小学校 1時30分 4時

▽8日 曾根新田集会所 1時30分

2時30分、貫バス停上 3時 4時

時、市営住宅吉田団地第一町内広場 1時30分 2時30分、吉田小学校 3時 4時

(10月9日以降の日程は次号に)

## 大型集めます

古くなったテレビや洗濯機など

一般のゴミ収集車では処理できない大型の家庭廃品を、つぎの日程で収集します。当日は「大型家庭廃品持出し場所」と書いた垂れ幕がさがられますので、持ち出してください。(収集に先立ち、マイクでも放送します)

【小倉東清掃事務所管内】

▽9月21日 東浅野町、東海岸、浅野町、浅野本町第一・二、浅野町第一・二公園、北山越町、22日 旭町、船頭町、新京町、中央銀座、京町第一~第五、楽天地、祇園通り、博労町、24日 米町第一~第三、魚町一~四、鳥町二~四、大坂町、船場町、25日

長浜(東・宮・西・中・先の丁)、末広町一~三

【小倉西清掃事務所管内】

▽9月28日 錦ヶ丘三(八幡化学社宅)、井堀町五、仲通り町、上到津都町、29日 井堀町一~四、30日 白萩町一~三、産川町一・二、桜町、台町

小倉保健所で行なっている離乳食講習会は、10月に限り、つぎのように変更します。

▽10月6日 四か月児

▽10月7日 七か月児

時間は午前10時~12時。

(定例日の第二火曜・水曜は中止)

登山教室に参加を

対象は勤労青年。受講希望者は官製ハガキに住所・氏名・年齢・性別・職業を記入、若松中央公民館(若松区浜町一丁目、☎八〇八、76局1980)へ送付してください。中途からの受講もできます。

▽9月18日 山の自然 ▷25日 山岳地図の見方 ▷10月2日 天気図の見方・作り方 ▷4日 登山実習(良岳・福智山) ▷9日 登山の基礎 ▷16日 登山の基礎 ▷18日 登山実習(血倉山・国見岩)

実習の場合を除いて、会場は若松中央公民館。時間は午後7時~9時。無料。

## 消防

▼自分の家に適した消火器を 消火器は使用する薬剤によって使い方が異なります。消火器には「一般火災用」:白、「油火災用」:黄、「電気火災用」:青と、色で表示したラベルがついています。自分の家には、それが適当か、買うときに店の人とよく相談しましょう。なお消火器は、①必ず国家検定品のマークがある品を選ぶ ②操作が簡単で使いやすいものを選ぶ ③買ったなら、誰にでも一目でわかる場所に置き、みんなに使い方をよく教えておくこと:なぞがたいせつです。

【小倉消防署】

## 街頭市民相談

とき 9月25日 午後2時~4時  
ところ 企教公民館前



広聴車「やまびこ」号が出向きます。市政に対するご意見・要望を市の責任者がお聞きし、解決をはかります。

## 法律 特別相談

とき 10月1日(木曜) 午前10時~午後3時  
ところ 区役所市民相談室



土地家屋の貸し借りや明け渡し、金銭貸借、戸籍、人権のめごと解決に。弁護士、人権擁護委員、法務局員が相談に応じます。無料。



# 若松版



若松区役所 76局5321  
 高郷出張所 79局0721  
 若松保健所 76局4043

市民相談室 76局4183  
 若松清掃事務所 77局3855  
 第二松寿園 79局0626

## 犬の登録と注射

生後九十日以上以上の犬は、毎年一回の登録と春秋二回の狂犬病予防注射を受けなければなりません。登録料は二百五十円、注射料は一回が百五十円です。

日程はつぎのとおり。時間は、いずれも「午後」の文字を省略。

- ▽10月1日 有毛公民館前2時30分、旧島郷公民館前3時30分、4時30分
- ▽2日 日庚3坑(浅山)労働前2時、4時30分
- ▽5日 小石公民館前1時30分、4時30分
- ▽6日 日庚5坑(三ツ頭)クラブ前2時、3時、日庚2坑(高尾)労働前3時30分、4時
- ▽7日 若松区役所前広場1時30分、3時30分

## 登山教室に参加を

山登りの基本的知識やルールを学びましょう。

勤労青年を対象に、つぎのとおり「登山教室」を開きます。受講希望者は官製ハガキに住所・氏名・年齢・性別・職業を記入して、若松中央公民館(浜町一丁目1-2番八〇八、76局1983)へお送りください。

中途から「教室」に参加しても結構です。

## 二島郵便局が移転

局舎が狭くなったため二島(字鴨生田)に新築していた二島郵便局がこのほど完成、9月20日に移転します。新しい局舎は鉄筋二階建て、クリーム色のスマートな建物です。付近には、市交通局、島郷出張所などがあります。

二島郵便局が新所在地で業務を開始するのは9月21日からです。

## 寄付ありがとう

つきのかたから香典返し、その他の寄付で合計二十九万九千円が区民生委員社会事業協会、区社会福祉協議会、楽翁荘、日赤ガソリンターへ寄せられました。ありがとうございます。

区役所の売店で収入印紙など販売  
 区役所の地下売店に収入印紙切手、ハガキ、現金封筒などの販売を始めました。売店の営業時間は区役所の執務時間(午前9時～午後5時30分)と同じです。ご利用ください。

- 〔区民生委員社会事業協会へ〕 香典返し寄付 石井良夫(赤島町) 古海信春(浜町二5-13) 白石治美(乙丸) 井野隆之(原町12-15) 石田三郎(中川町16-1) 渡辺和俊(本町三7-13) 香山真治(小竹) 東五郎(八幡区本城) 白石孝祐(小敷) 吉田マサコ(今光町二) 藤瀬ミサヲ(宮前町) 若松アサ子(栄盛川町4-20) 中田成美(乙丸) 佐伯晴江(東二島道岸) 伊東イネ(西天神町9-15) 渡辺春次(本町一9-13) 駕志 宮本憲二(老松町一1-16)
- 〔区社会福祉協議会へ〕 香典返し寄付 白石与三(乙丸) 惠藤 栄盛川町1-16 石田強(浜町)
- 〔区交通安全推進協議会へ〕 香典返し寄付 平岩宏(今光一2-12)
- 〔楽翁荘へ〕 恵久母会(本町三37-14) 原典夫(浅川新街) 兵庫仁志(本町一) 大庭敏政(片山町8の3) 〔日赤ガソリンターへ〕 香典返し寄付 平石勝美(中川町) 上松宇平(追分町)

巡回交通事故相談 9月21日・10月5日・12日・19日、午前10時～午後4時、若松中央公民館(文化体育館内)で交通事故による賠償や更生に関する相談に応じます。

## 受けよう健康診断

対象は、入学前の幼児(幼稚園、保育所などで受診した幼児は除く)、学校卒業後勤めに出ていない人、主婦、おとしより、そのほか健康診断を受ける機会が少ない人、勤め先の健康診断にもれた人などです。

当日は個人あてにお届けした受診票(血圧測定を受ける人は血圧手帳)を持参してください。受診票が届いていない人は、もよりの検診場所の受けにお申し出ください。ツベルクリン接種を受ける人は母子手帳を持参してください。検診は無料。

### 市民健康診断の日程

実施区	X線胸透撮影 血圧測定 ツベルクリン 10時～15時半	ツベルクリン 判定 BCG接種 13時半～ 15時半	実施場所
東27	9月19日	9月21日	二島駅前市営住宅第6棟集会所
東西27	9月22日	9月24日	二島公民館
28	9月24日 花房小学校 10時～11時半	9月26日 花房小学校 13時半～ 14時半	初日公民館 12時半～ 13時半 松川公民館 14時～15時半
東29	9月26日 脇ノ浦入口 13時～15時	9月28日 脇ノ浦公民館	
西29	9月28日 安原公民館 10時～12時	9月30日 脇田公民館	
30	9月29日 蟹住公民館 10時～11時半	10月1日 有毛公民館 13時半～ 14時半	
31・32	9月30日 岩屋公民館 14時半～ 15時半	10月2日 岩屋公民館 15時～16時	
	9月30日 大島居公民館 11時半～ 12時半	10月2日 大島居公民館 13時半～ 14時半	
34	10月1日	10月3日	聖住団地集会所
12	10月5日	10月7日	12区公民館
13	10月6日	10月8日	深町小学校東側

＜残りの日程は次号に掲載＞

昭和三十九年四月十五日第三種郵便物認可 編集 北九州市広報室(戸畑区新池二丁目1番1号 87局1581) 印刷 合資会社 吉田印刷所(若松区) (二部三円)

## 買物苦情相談

とき 9月25日(金曜)  
 午後1時～4時  
 ところ 若松中央公民館



買物に関する苦情や要望、買物の事前の相談に応じます。また、苦情の内容を商店やメーカーに連絡して改善を要望します。相談無料。

## 街頭市民相談

とき 9月22日  
 午後2時～4時  
 ところ 浅川小学校前



広聴車「やまびこ」号が出向きます。市政に対するご意見・要望を市の責任者がお聞きし、解決をはかります。



八幡版



大型ゴミを集めます

古くなったテレビや冷蔵庫など大型のゴミを特別収集班が集め...

25日 京良城・吉野団地・幸神4丁目・小倉田町(団地を除く)...

清掃のことは...

▽東清掃事務所管内は 67局3093番 西清掃事務所管内は 63局5337番ほどぞ。

成人病検診

ふえていくガン・脳卒中・心臓病

脳卒中・ガン・心臓病などのいわゆる成人病による死亡は、最近国民死亡率の高順位を占め、ますます上昇の傾向にあります。

そこで、市では9月1日から10月31日までの2か月間を成人病予防月間として定め、成人病の早期発見、早期治療に努めることにしました。

八幡保健所ではこの期間中、40歳以上65歳未満の人を対象に特に成人病の検診を行ないます。ぜひ受診してください。無料。

検診内容は、身長・体重の測定、尿検査、血圧測定、診察、指導など。時間は、14時~16時

〔9月〕▷17日・18日=槻田第五区民館 ▷24日=槻田第三区民館 ▷29日=大蔵小学校

〔10月〕▷6日=尾倉公民館 ▷8日=台良町区民館 ▷14日=前田公民館 ▷20日=枝光海員会館 ▷22日=枝光八幡社務所 ▷27日=枝光第一区民館 ▷29日=八幡保健所

〔11月〕▷5日=八幡保健所

ご協力ください

火災の延焼危険度調査

市消防局では、延焼の危険度を調べる、都市等級調査を実施しています。調査内容は、建物面積や世帯数、家族数、加入電話番号などです。調査員が訪問しますのでご協力ください。

犬の登録と注射

生後九十一日以上のは、毎年一回の登録と春秋二回の狂犬病予防注射をしなければなりません。登録料は二百五十円、注射は一回が百五十円です。

ご協力ください

八幡保健所管内

▽10月1日 田代 原田氏宅前(13時30分~14時) 河内小学校前(14時10分~14時40分) 東河内いけす旅館前(14時50分~15時20分) 豊町バス停横(15時30分~16時) 2日 茶屋町公園 5日 松尾公園 6日 荒生田公園 川添公園 7日 宮の下公園 8日 中畑公園 高見神社下公園 9日 八幡高校正門前 猪倉山崎氏宅前(13時30分~14時30分) 10月1日 黒崎保健所管内 10月1日 13時30分~15時30分 金剛公民館 栄町公民館 2日 13時30分~15時30分 野面公民館 須賀神

消防

▼火事の原因:88%が失火 昨年内で発生した火災の83%は火災取扱いの不注意、不始末が原因です。出火原因不明のものも殆んど火災に該当しますので、これを合せると実に火災発生88%は失火が原因になっていることとなります。種別では、建物火災が67%で最も多く、用途別では、専用住宅、店舗、工場作業場の順です。皆さん「わが家の防火体制」はいかがですか...「チェックした」ところが大事の原因になります。「出して泣くより突って用心」 大事な原因になります。【八幡消防署】

はかりの検査

商店、工場、病院などの取引や証明に使用するばかりは、毎年一回検査を受けなければなりません。つぎの日程で巡回定期検査を行ないますので、必ず受けてください。料金は小さいもので四十円大きいもので百円位。大きくて運搬が困難なものなどは設置場所での検査を行ないますので、市計量検査時間のないところは、いずれも10時30分~15時

▽寄付ありがとうございます

つぎのかたから香典返しその他百円が寄せられました。【敬称略】 社会福祉協議会(佐々木忠実(山王町) 水城知加良春の町) 井無田孝夫(大丸岩瀬) 永吉藤吾(春日台旭ヶ丘) 中村重之(大谷町) 井上穂太郎(折尾目吉町) 二村勇未(法町) 後藤(穴生) 玉田鉄雄(上津波) 杉野興作(大丸岩瀬) 田嶋一(折尾目吉町) 船津繁夫(即松) 賀元武昭(和町) 山根康治(春日台旭ヶ丘) 藤水茂(山王町) 越智清上(本町) 土谷耕司(金田町) 佐々木雅紀(春の町) 網脇清登(野町) 栗松美信(大丸岩瀬) 久保博司(竹下町) 野口和正

募集内職者

福岡県内職公共職業補導所では輸出入用形、装飾品づくりの内職者を多数募集しています。仕事は非常に簡単なもので、平均月収は約四千元希望者は、なるべく五人以上くらいグループをつくり、代表者の名前で、区役所社会課(67局0801)へお申込みを。なお、この説明会をつぎのとおり開きます。

▽9月21日 黒崎公民館 22日 香月公民館 29日 大谷公民館 ※時間は、午後1時から

市立八幡綜合授産所で

は、ミシンで簡単に縫える袋ものの内職者を五十~六十人募集しています。作業は家庭でできます。製品や材料の受渡しは、地区別に公民館などで行ないます。期間は来年3月までの予定。収入は一日平均三百円~五百円程度。

希望者は、9月30日までに同所(八幡区西本町一丁目67局4536)へお申込みを。

昭和三十九年四月十五日第三種郵便物認可

編集

北九州市広報室(戸畑区新池一丁目1番1号) 87局1581

印刷

合資会社 吉田印刷所(若松区)

(一部三円)



