市政だより

北九州

12月15日

第344号

毎月2回1日・15日北九州市発行
39年4月15日・第三種郵便物認可

九州グラフィックデザイン展で、九州芸術祭賞を獲得した小倉北区・**野間口熱（あつし）さん**

3回目の出品でこんな賞をいただけるなんて…。仕事（デザイナー）においても大変なプラスです。今後も精進します。

全国ジュニアの公式記録会・五十m バタフライで三位入賞の、山の口小の**辻 博康くん**

東京スイミングセンターで泳ぎました。練習は毎日、桃園プールで4キロぐらい。目指すは勿論、オリンピック選手です。

撮影協力ありがとう。本紙に掲載したあなたの写真をさしあげます。申込みは市広報室広報課 582局2236へ。

躍進する北九州港・港湾写真コンテストで推薦となった八幡西区の**池田達雄さん**

カメラアングルに一番気をつかいますね。作品は4月に門司港を出航した日中友好北九州市青年の船を撮ったものです。

第一回全国ボランティア文献賞で佳作を受賞した小倉南区の**北川房子さん**

「すみれ会」というグループで点訳を続け、かれこれ10年…。その活動記録を書いたんですが、とても嬉しいですネ。

県農業まつり・園芸部門で名誉賞受賞の北九州農協若松支部会の代表・**松浦喜宏さん**

今年は天候が全般的によかったので、去年に比べて収穫がいいんですよ。野菜にとって天候が一番ですからね。

リズムも軽やか＝12月2日、総合体育館での北九州市小学校鼓笛管楽器演奏大会。市内の13小学校から約1,000人が参加。トランペットや太鼓に合わせた行進や踊りに盛んな拍手。

小川順子さん・一日消防局長＝秋の火災予防運動（11月26日～12月2日）の初日、歌手の小川順子さんが一日消防局長として、火災予防をPR。時刻表・花の苗等を配りました。

ご覧ください 市政番組

北九州市だより（KBC九州朝日放送）
毎週木曜日午前11時35分～40分。

市政ニュース（FBS福岡放送）
毎週月～木曜日午前11時55分～58分。

お買物情報（TNCテレビ西日本）
毎週月～金曜日午前11時45分～50分。

サタデー北九州（RKB毎日放送）
毎週土曜日午前11時15分～30分。

健康相談 582局8181＝午前8時45分～午後5時（土曜日は午後0時15分まで。日曜・祝日と12月28日～1月3日を除く）。

市の行事案内 582局0214

区の行事案内＝▶門司 332局5414 ▶小倉北571局0214 ▶小倉南951局0201 ▶若松 761局8888 ▶八幡東 661局5414 ▶八幡西 642局5414 ▶戸畑区882局 5414。

キッチンダイヤル 581局2424、2423、2418、2419 ▷19日～25日…小アジの南蛮づけ ▷26日～1月3日…春雨とほうれん草と卵のスープ。

買物情報 882局1194

火事の問合せ 582局1234

写真でみる今年の市政

着々と実現する新中期計画

青少年すくすくと…

成人祭（1月）

こどもと動物の広場（5月）

青空学校（7月）

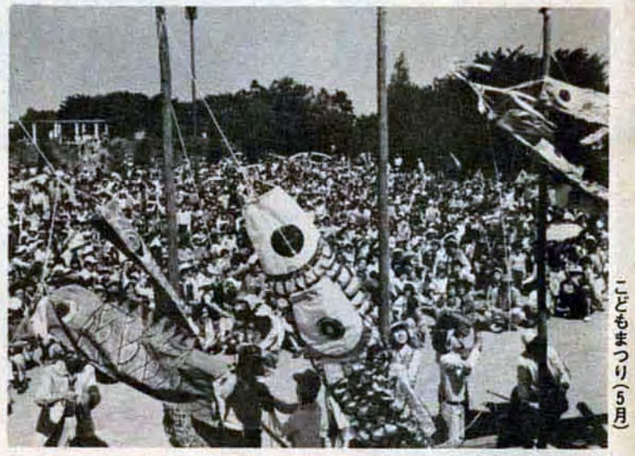
こどもまつり（5月）

ヤングジャンボリー（10月）

1月～3月

1月

▼5日＝中央卸売市場初せり、消防出初め式、スペイン名画展（～30日）▼15日＝成人祭▼17日＝総合体育館三周年記念婦人球技大会（～20日）▼18日＝西日本中国展協力会事務所開き▼24日＝硫黄酸化物の総量規制に関する公害防止協定の調印式▼26日＝文化財防火デー▼28日＝中国青年卓球団来北（～31日）▼30日＝市議会議員一般選挙投票日。

2月

▼1日＝成人病予防週間（～7日）▼9日＝小倉南養護学校落成式▼10日＝北九州市表彰式▼11日＝北九州ロードレース大会▼20日＝心身障害者成人式▼22日＝合唱組曲「北九州」の作詩発表▼28日＝春の火災予防週間（～3月13日）

3月

▼7日＝中国展覧会・中国側準備調査団が市長を表敬▼10日＝市施設見学（～11日）▼17日＝若戸大橋の若松側ロータリーに信号機▼26日＝北九州市植樹祭▼27日＝日中友好北九州市青年の船結団式、城山小学校閉校式▼28日＝市政タイヤルモニター修了式▼31日＝サイクリングターミナル開館式。

災害を防ごう！

防災総合訓練（6月）

コンビナート火災演習（9月）

出初め式（1月）

年末年始の急病は

昼：休日急患診療所
夜：休日急患診療センター

年末年始の急患診療体制は、市医師会、歯科医師会、官公立・事業所病院、薬剤師会、その他の技師会等の協力を得て確立しています。

次の日程で行いますが、12月30日までは、かかりつけの開業医も大部分診療を行っていますのでまず、そこで相談してください。

【休日急患診療所】 12月31日～1月3日の毎日午前9時～午後4時30分受付け。内科、小児科。

【休日急患診療センター】 12月29日午前9時～1月4日午前9時。内科、小児科、軽い外科（ただし、外科は12月29日・30日の昼間を除く）。

【在宅協力医療機関】 ▶外科、産婦人科、眼科耳鼻咽喉科、皮ふ泌尿科、精神科＝12月31日～1月3日。毎日数か所で開業。 ▶歯科＝12月29日～1月3日の昼間。毎日7か所で開業。問合せは、下記のテレフォンセンターへ。

【第2次応需病院】 医師の診断の結果、転送して入院治療の必要がある患者には、第2次応需病院体制をとります。

窓口は、テレフォンセンターです。

【テレフォンセンター】 休日急患診療センター内に置き、期間中の相談、問合せ等を受けます。〔電話〕582局9999・9998・9997。

診療を受ける時の注意

❶現在治療中の人やこの期間に出産を予定する人は、主治医と事前協議のうえ、必要な指示、投薬等の処置を受けておく ❷受診する時は、まずかかりつけの医師に相談する ❸健康保険証、老人・乳幼児医療証、小銭を忘れずに ❹混雑が予想されるので、保温を十分にして来る ❺救急車は交通事故など、急迫した場合以外は呼ばない。

休日急患診療センター＝小倉北区井堀二丁目7－1、582局9999・9998・9997。

休日急患診療所＝【門司】門司区羽山一丁目1－24、381局9699【小倉】小倉南区富士見三丁目1－5、941局6999。【若松】若松区浜町一丁目10－25、771局9989。【八幡】八幡西区清納一丁目36－2、八幡医師会看護学院内、661局0992。【戸畑】戸畑区正津町2－4、881局0999。

くらしの窓

消費生活センター講座

くらしの一日教室

いずれも午前10時～正午。定員60人。無料。申込みは、電話で。

門司 門司区高田一（門司駅前電車通）、371局8878。
1月6日＝七草がゆ、12日＝「さちかぜ号」ものがたり一女・そのときどきの生き方一、19日＝雑炊料理、26日＝野菜の薬用効果と生ジュース。

戸畑 戸畑区夕井町（国鉄戸畑駅横）、871局0428。
1月10日＝健康と食事、17日＝家庭常備薬、24日＝健康と運動、31日＝心と病気、ストレスと人生。

黒崎 八幡西区藤田四（黒崎小学校横）、641局9782。
1月11日＝78年くらしの設計、18日＝ガス器具の正しい知識、25日＝暖かい中華料理。

冬の育児

【室温】18度C～20度Cくらい、湿度は50%～60%くらいが適当です。

【赤ちゃんの寝床】 湯たんぽに65度C～70度Cのお湯を入れ、布でくるんで20センチ程度はなして入れます。

【衣服】 生後3か月までは大人より1枚多く。3か月～6か月までは大人と同じ。7か月以後は1枚少なく着せます。

【日光浴】 生後2か月くらいから始めます。まず手先、足先から始め次第に太ももから腹、背、全身へとゆっくりすすめます。頭や目には、直射日光が当たらないように帽子をかぶせるか影を作り、昼頃の暖かい時間をえらびましょう。

ガラス越しでは、日光浴の効果が薄れますが、ビニールやセロファンはガラスよりも紫外線をよく通します。寒い日には、このようなものを利用しましょう。

日光浴の後は、汗をふいて着物を着せ果汁か湯ざましをあげましょう。

▶**育児相談**…各保健所かハイハイ電話 582局8181（ハイハイ）をご利用ください。

〔衛生局保健予防課〕

10月 市民体育祭開催

11月 中国出土文物展（～12月）

[illegible]月 [illegible]周年の街頭[illegible]

1月 市議会議員選挙開票

2月 小倉南養護学校落成

3月 サイクリングターミナル開館

4月 中国展覧会（～10月）

6月 市民音楽[illegible]

[illegible]月 夏の市民[illegible]

6月 少年相談センター開所

5月 西日本総合展示場オープン

4月 第2次日中友好北九州市青年の船訪中

市民参加で進める市政

バスによる施設見学（3月）

市長と語る会(10月)

あおぞら市長室(5月)

4月〜6月

4月
▼1日＝野菜契約栽培事業開始、障害療育事業開始 ▼2日＝総合体育館利用者百万人突破 ▼4日＝国道一九九号（若松区二島〜八幡西区本城間）開通 ▼5日＝第二次日中友好北九州市青年の船訪中（〜20日） ▼11日＝藍島保育所開所 ▼24日＝ぜんそく体操実施 ▼30日＝小倉市民会館改修工事終わる

5月
▼1日＝こどもと動物の広場開場 ▼5日＝こどもまつり、北九州市海運港湾友好訪中団訪中（〜21日） ▼6日＝第二次山田弾薬庫跡化石発掘調査 ▼14日＝西日本総合展示場落成 ▼16日＝あおぞら市長室（〜6月3日） ▼20日＝勤労婦人センター開所式 ▼30日＝水道展

6月
▼1日＝食中毒予報開始（〜9月30日）、防災総合訓練（〜15日） ▼5日＝身障者体育大会 ▼6日＝新々堀川排水機場通水式、勤労総合福祉センター（北九州ハイツ）竣工式 ▼11日＝サバ・イワシの復活祭 ▼26日＝少年相談センター開所 ▼30日＝新門司清掃工場竣工式。

身障者体育大会(6月)

藍島保育所開所(4月)

勤労婦人センター開所(5月)

北九州ハイツ開所(7月)

戸畑特別養護老人ホーム開所(9月)

福祉をさらに充実

7月〜9月

7月
▼1日＝北九州ハイツオープン ▼12日＝夜の市長室（〜9月8日） ▼13日＝総合療育センター起工式 ▼14日＝若戸渡船若松事務所完成 ▼21日＝港の施設めぐり（〜22日） ▼25日＝青空学校

8月
▼6日＝市民体育祭「市民皆泳の日」 ▼9日＝小倉中福祉事務所開所 ▼15日＝北九州いのちの電話開局 ▼22日＝北九州市民相談とんにちは市民相談 ▼25日＝夏休み動く市政教室（〜26日）

9月
▼1日＝戸畑特別養護老人ホーム開所、石油コンビナート火災消防演習 ▼8日＝老人の祭典 ▼13日＝市長百歳訪問 ▼14日＝中国武術団公演 ▼15日＝中国展覧会開幕（〜10月11日） ▼21日＝秋の交通安全運動（〜30日）

中国武術団(9月)

熱烈！日中友好

中国青年卓球団来北(1月)

10月〜12月

10月
▼1日＝花の苗街頭無料配布 ▼5日＝虎の門開通 ▼10日＝市民体育祭 ▼11日＝中国展閉幕 ▼16日＝都市緑化祭、三萩野体育館・庭球場完成 ▼17日＝めかり山荘増改築 ▼23日＝ヤングジャンボリー ▼25日＝市長と語る会（〜11月15日）

11月
▼8日＝これからの消費生活展（〜11日） ▼21日＝中国出土文物展（〜12月18日） ▼26日秋の火災予防運動（〜12月2日）、農業まつり（〜28日）

12月
▼3日＝霧丘・尾倉公園開落成 ▼4日＝人権週間（〜10日） ▼25日＝門司・小倉休日急患診療所移転開所（予定）

ただ今建設中

産業医科大学

八幡病院

総合療育センター

水道管に冬じたくを

気温がマイナス4度C以下になると、水道管・水道メーターが凍ったり、破裂したりします。

▼特に凍りやすい水道管は…＝風当たりの強い戸外にある水道管。北向きの日陰にある水道管。むき出しになっている水道管。

▼冬じたくには…＝水道管を防寒材（テープやチューブは市販している）で保温してください。市水道局指定工事店でも取付けます。メーターボックスの中には砂等を入れるか布等でおおって保温してください。

▼水道管が凍ってしまったら…＝タオルや布をかぶせて蛇口をあけ、蛇口の方からヌルマ湯をゆっくりまんべんなくかけながら気長に落かしてください。急に熱湯をかけると水道管や蛇口が破裂することがあります。

水道の検針にご協力を

市は、水道の検針を二か月ごとに家庭を訪問して行っています。各家庭で使った水量を「使用水量のお知らせ」票に記入して渡しています。

その検針の時に、犬が放し飼いになっていたり、メーターの上に物を置いていたりすると大変困ります。犬は出入口やメーターから離れた所につなぐよう、メーターは正しい検針ができるよう、ご協力をお願いします。

成人病予防検診(2月)

三萩野庭球場・体育館オープン(10月)

公害防止協定(1月)

都市緑化祭(10月)

農業まつり(11月)

秋の交通安全運動(9月)

これからの消費生活展(11月)

めかり山荘増改築(10月)

新門司清掃工場竣工(6月)

新々堀川排水機場通水(6

住みよい町へまた一歩

とい座どつ講

婦人教育相談員セミナー

対象は、婦人団体・婦人学級等のリーダー経験者と婦人の学習やボランティア活動に関心のある人。募集は三十人。

日程は1月20日〜3月3日の毎週金曜日午前10時〜午後3時、婦人会館（戸畑区千防一丁目、福祉文化センター内）で。

内容は、女性の生き方、ボランティア活動、カウンセリング理論など。受講料は二千円。

申込みは、1月10日までに申込書と返信用ハガキを添えて、婦人会館 882局4403へ。終了者の中から来年4月から実施する婦人教育相談の相談員として十人程、委嘱します。

勤労婦人センター講座とクラブ

【ミセスセミナー】対象は主婦。募集は先着三十人。会費無料。

日程は、1月10日〜3月14日の毎週火曜日午後1時30分〜3時30分、勤労婦人センターで。

内容は、防火知識、女性の成人病対策、年金、カクテル・コーヒー、料理、子供の心理など。

申込みは、12月20日午前9時から同センター（八幡東区尾倉二丁目6−6、661局11122）へ。

【クラブ】資格は市内に住むか勤める女性。募集は十人〜二十人。いずれも午後6時〜8時（民謡舞踊だけは午後1時30分〜3時30分）。期間は三か月〜六か月間。

会費は五百円〜八百円（期間分前納のこと）。材料費実費負担。会場は勤労婦人センター。申込み 661局1122へ。

▼月曜＝華道、フラワーデザイン ▼火曜＝民謡舞踊 ▼水曜＝書道・ペン習字 ▼木曜＝洋裁、茶道、料理 ▼金曜＝料理。

市民スキー教室

日程は、1月19日〜24日（五泊六日）、鳥取県大山スキー場で。募集は先着八十人。会費は二万四千五百円（貸スキー・靴・昼食代は含まない）。交通は往復ともバスを使用。

申込みは、会費を添えて市体育協会（☎803）小倉北区城内1−1、市教育委員会体育課内、582局2395へ。

'77さようなら若人のつどい

対象は中学生以上の人。

日程は12月24日午後5時〜25日午後4時（一泊二日）、玄海青年の家で。募集は先着百六十人。経費は千八百円（食事代等）。

申込みは、電話で12月21日までに玄海青年の家（若松区大字竹並字宮の前、741局2801）へ。

ひとくちモメ

（財）北九州都市協会できる＝11月1日、市企画局内に「北九州都市協会」を設立しました。これは市と市民の共通の広場として、互いに必要な情報や意見を提供し、分担しあいながら、これからの都市づくりを進めていこうというもの。来年2月に、季刊「ひろば北九州」を創刊します。問合せは同協会 582局2296へ。

分譲住宅もあります＝申込みはいずれも北九州市住宅供給公社（小倉北区西港町7番地、市港湾局小倉庁舎二階、582局4133）へ。先着順に受付け、頭金の一部に公社住宅ローンが利用できます。（みどりケ丘団地）所在地は八幡西区香月。プレハブ二階家一戸建（十月）、木造セメント瓦・スレート葺一戸建（二十八月）。譲渡予定価額は千百八十八万円〜千六百二十三万円。公庫融資予定額は五百十万円〜五百三十万円。（楠橋緑団地）所在地は八幡西区楠橋。木造セメント瓦葺平家一戸建（二十三月）。譲渡価額は千六十八万円〜千百九十八万円。公庫融資予定額四百九十万円。（井堀南団地）所在地は小倉北区井堀一丁目。鉄筋コンクリート造陸屋根五階建（二月）。譲渡予定価額は千七十九万円〜千百三十六万円。公庫融資予定額は七百六十万円。

電話加入権を公売＝都合により中止することがあります。印鑑と代金持参のこと。

▼12月19日午前10時から八幡西区役所納税課で。一本。問合せは同課 642局1441へ。

▼12月22日午前10時から小倉税務署で。十本。問合せは同署 921局3331へ。

▼12月22日午前10時30分から小倉財務事務所会議室で。五本。問合せは同財務事務所。521局0934へ。

▼12月26日午前10時30分から小倉北区役所納税課で。四本。問合せは同課 561局4131内線285へ。

▼12月26日午後1時から八幡財務事務所で。十四本。問合せは同財務事務所 681局1032へ。

電話移転はお早目に＝引越しや改装などで年内に電話の移転工事が必要な人は、早目に所属の電話局へお申出ください。窓口は12月28日まで。新年は4日から仕事をしています。

県が市場公募債を発行＝これは、県が公共事業を積極的に進める資金の調達を目的として、総額七億円（利回り六・七八三%）。期間は十年。申込み単位は額面一万円（払込金は一万円につき九千九百五十円）。払込み日は1月20日。申込みは最寄りの証券会社へ。

通信教育で技能士に＝訓練科目は一級が機械加工科、仕上げ科、二級が板金科、建築科、配管科等二十九科目。受講料は一級七千円、二級五千円。期間は一か年。修了者は受講した科の技能検定の学科試験が免除になります。申込みは随時。職業訓練大学校へ。申込み方法などの問合せは、八幡総合高等職業訓練校（☎806）八幡西区穴生三丁目、641局6909へ。

福岡県の最低賃金＝地域別では10月24日から一日二千二百三十六円、一時間二百八十円。▼産業別では12月30日から、最高は出版・印刷・関連産業の一日二千六百七十円、一時間三百三十四円。最低は卸売業・小売業の一日二千四百五円、一時間三百一円。問合せは労働基準監督署へ。

年末調整＝▼扶養控除等異動申告書…扶養親族に異動があったとき ▼給与所得者の保険料控除申告書…今年中に支払った社会保険料・生命保険料・損害保険料等 ▼住宅取得控除…住宅の新築、新築住宅の購入により最初の年は確定申告で、二・三年目は年末調整で年税額から控除など。問合せは最寄りの税務署へ。

港湾展写真コンテスト入賞おめでとう＝応募総数百十点。入賞者は次のとおり。〈敬称略〉

▼推せん＝出港、池田達雄（八幡西区折尾四。表紙参照） ▼特選＝末松啓一郎（八幡西区）、時田豊子（小倉北区） ▼入選＝奥幸治、高村和男、赤間敬一、花田哲也、高日隆徳、中川博文、大野正範、菊地満雄、古谷日出夫、上田英士。他に佳作三十点。

小倉城新春行事＝〔総登城〕元旦午前10時。大鏡餅の重量当て・抽選会など。開門は午前9時。

〔新年学生書道展〕元旦～8日。〔新春学生書初め大会〕2日午前9時～午後2時。〔大鏡餅を検量〕10日午前10時30分当選者に三重ね餅の上段を進呈。〔福祉施設招待パーティ〕15日正午～午後2時。

問合せは小倉城561局5246へ。

1月の祭り＝〔尻振りまつり〕8日正午から小倉南区井手浦、前田民宅で。〔はだかまつり〕10日日没後、若松区脇の浦漁協付近で。〔小倉十日えびすまつり〕10日午後1時～4時30分、八坂神社から旦過市場まで「宝恵かご」道中。〔ワイワイまつり〕16日午後7時頃から、櫛津見神社（小倉北区萩崎）と町内一円で。

海外移住映画と相談のタベ＝12月20日午後6時～9時、小倉朝日三井ビル七階会議室（小倉北区米町二丁目1－5）で。海外移住に関心のある人や移住希望者はどうぞ。問合せは市経済局農政課582局2076へ。

特別心配ごと相談所＝12月から弁護士の相談員が配置され、法律相談と扶助相談に応じることになりました。（小倉北区）毎月第一火曜日、小倉北区役所内で。（八幡東区）毎月第四金曜日、八幡東区役所内で。

中老年の結婚相談＝対象は四十歳以上の結婚希望者。経費は一年間六千円（通信費、事務費など）

民金国年　加入勧奨ハガキに回答をお願いします

市は、現在国民年金の強制加入者（日本国民）で未加入と思われる二十歳～三十五歳の人に、加入勧奨ハガキを郵送しました。

このハガキを受け取った人は、年金を受ける権利が確実に守られているかどうかを、もう一度確かめて返信用ハガキで回答（届出）をしてください。

ハガキをなくした人、ハガキが届いていない人で、次の❶～❺にあてはまらない人は、必ず区役所年金係か出張所で加入の手続きをしてください。

❶厚生年金などの他の被用者年金制度に加入している。
❷❸の配偶者。
❸他の公的年金制度から遺族年金・障害年金などを受けている。
❹昼間部の大学生。
❺地方公共団体の議会の議員とその配偶者。

❷～❺の人は任意で加入できます。保険料は、月額二千二百円（53年4月から二千七百三十円）。

なお、現在、七十歳から国民年金の老齢福祉年金が支給されていますが、これは明治44年4月2日以後に生まれた人には支給されません。

また、すでに三十六歳を越えている人は、今から加入しても五十九歳までに二十五年の期間（年1）を満たすことができない（任意加入を除く）ため老齢年金を受けるための資格ができません。しかし、加入して最近の保険料を納めた期間が一年以上あれば、万一のときに障害年金と母子年金などを受けることができます。

〔注1〕昭和5年4月1日以前生まれの人は、生年月日により二十四年～十年に期間が短縮されています。

問合せは、区役所国保年金課年金係へ。

ゴミの持出し方法を守って！

冬休みの子供の非行にご用心

クリスマスと正月は、小使いがふえる時期。小使いを計画的に使うしつけの良いチャンスです。

また、パーティや新年会などの盛んな時です。そのこと自体は問題ではありませんが、時間や場所、グループなどに無関心でいると、家出や怠学などの非行へと発展しがちです。

そのほか、危険な遊び（火遊びや電線付近の凧上げ等）やいかがわしい所への出入りを覚えたり、飲酒、喫煙、シンナーへ誘われたり…。年末のあわただしさ、正月の気のゆるみなどに流されないようにしっかり指導しましょう。

なお、どんな小さな悩みでも少年相談センターのヤングテレホン（ちくりなやみなし）591局7867に相談を。

吃音母親教室

対象は、吃（ども）りの子供を持つ母親。日程は12月23日午前10時～正午、障害福祉センターで。内容は講演「吃音に対する見方・考え方とその対応の仕方について」と質疑応答。講師は大分県教育センター・佐世省吾さん。無料。

問合せは、障害福祉センター（八幡東区尾倉三丁目4－36、681局4112）へ。

点字技術講習会

対象は、点字技術の習得をめざし、今後ボランティアとして活動する人。募集は先着二十五人。

日程は1月7日～3月25日の毎週土曜日午後1時30分～3時30分、福祉文化センターで。

申込みは、戸畑中央公民館（戸畑区浅生三丁目13－7、682局4281）へ。

医師等の調査にご協力ください

調査対象は、①医師か歯科医師に登録されている医師か歯科医師②薬剤師名簿に登録されている薬剤師。12月31日現在で行います。

該当する人は、1月15日までに各届出票を最寄りの保健所総務課へ提出してください。

問合せは、市衛生局総務課582局2678へ。

年末年始は、家庭のゴミがふえます。市は万全の体制で収集しますが、ゴミを持ち出す時は作業する側の立場も考えて、次のことにぜひご協力ください。

❶必ずポリ袋に入れて、ゴミがこぼれたり、臭気がしないよう口をしっかり結ぶ。
❷ガラスなどの危険物は、他のゴミといっしょに入れるとケガをすることがあるので、必ず紙に包んで表示し、別に出す。
❸昼間のゴミは水をよく切る。
❹持出しは、必ず収集日の朝に、決められた場所へ。

わがまち北九州 ⑱

鍛錬遠足

文・北谷香陽　小倉南区志徳公団23－103　絵・田中時彦

道原に着くまで、バスの窓は何度も雨にたたかれた。幸い、終点の道原に着いた時は、雨もきれいに上り、青空が見えてきた。

頂吉のバス停までは寒かったが、その後は上り坂になったので、だんだん体が温もってきて、かぶってきた毛糸帽が邪魔になる。目的地までの自然の美しさは、今日の下界では想像不可能であった。

銀杏の金色の葉が、くぼんだ谷間いっぱいに敷きつめられ、外国の映画にでてくる森林公園にいるような錯覚さえもたせる。真赤に熟した木の実ばかり見て歩いていると、おとぎの国へでも入りこんだ異様な感じになる。

歩いても、歩いても果てしないような鯛潭ダムは、初めてたずねてきた私を不安にした。途中、バサッバサッと羽音をたてる山鳥に驚いたり、瞬間すれちがった車に安堵したりして、長い長い道程を辿った。

少年自然の家が見えたとたん、子供達が歓声をあげた。私も子供のように喜んだ。果てしなかったダムも終わった。

さらに谷間まで登って行き、山道で見つけた小さな赤い蟹は、子供の喜びを倍にしてくれた。

帰路、ダムの半ばを過ぎた時、暴風雨に会い、傘もろとも吹き飛ばされそうになりながらも、冒険心にかりたてられて、坂を下りた。まるで、嘘みたいに青空が広がり、静かに虹がかかった。このときの感激は最高だった。私と四人の子供は、頂吉に生まれて初めて、虹の根っこを見たのである。

施設ガイド

年末年始の休み＝いずれの施設も12月29日～1月3日。

美術館　戸畑区西鞘ケ谷町 882局7777

▶中華人民共和国出土文物展＝12月18日まで、午前10時～午後5時30分（6時閉館）。大人500円、大高生300円、中小生200円。

▶土曜講座（特別講演会）＝12月17日午後2時～4時。テーマは「宋・元の陶磁」。講師は東京国立博物館東洋課長・長谷部楽爾さん。受講は無料ですが、入館者に限ります。

▶臨時休館＝12月19日～28日は展示替えのため休館。

視聴覚センター　小倉北区城内 561局3131

▶クリスマス・コンサート＝12月24日午後2時30分～4時30分。プログラムは、きよしこの夜、もろびとこぞりてなど。無料。

▶文化映画鑑賞会＝12月25日午後1時30分～3時30分。映画は外国紹介シリーズで「ユダヤの世界」「素顔のエジプト」など。無料。

歴史博物館　小倉北区城内 571局4466

▶民俗資料「いれものの道具展」＝来年4月30日まで。大人50円、子供30円。月曜・祝日・月末休館。

▶臨時休館＝1月10日～17日。

西日本総合展示場　小倉北区浅野三 511局6848

▶北九州市秋季硬式卓球大会＝12月25日。入場料は無料。

児童文化センター　八幡東区桃園三 671局4566

▶タコつくり教室＝12月24日午後1時～4時と25日午前10時～午後3時。持参品は、のり、ハサミ、小刀、結糸、模造紙大の障子紙、絵具、弁当（弁当は25日だけ）。

▶子ども映画会＝12月25日、①午後1時30分から　③午後3時から映画は「片足のエース」。

市役所2階展示ホール　問合せは市広報室 広報課582局2236へ。

▶高写連作品展＝12月17日まで

▶東光会福岡県支部作品展＝12月19日～24日。

桃園室内プール一般利用休み＝12月25日は市水泳協会の記録会開催のため一般利用はできません。

旅は市営バスで

〈問合せ先〉市交通局業務課 791局0031

忘年旅行・平戸＝出発日は、12月17日・24日（各二泊二日）。大人二万一千五百円、子供九千五百円。

新春の沖縄ツアー＝12月30日～1月1日（二泊三日）。大人五万三千九百円、子供四万四千円。

大山スキーツアー＝出発日は1月1日・13日、2月9日・10日（各四泊五日）。大人、子供共に一万八千八百円。

新春五社詣り＝1月1日・2日・3日（日帰り、昼食付き）。大人二千九百五十円、子供千九百五十円。

受宮地蔵菩薩月詣り＝毎月4日（日帰り）。大人二千七百五十円、子供千五百五十円。

別府鉄輪湯治旅行＝出発日は1月16日・18日・20日（各二泊三日）。大人一万二百五十円、子供八千九百五十円。

申込みは、中老年お茶のみ友達相談所（戸畑区千防三丁目22－4、871局2394）へ。

初日を見よう

〔風師山初日登山〕1月1日、日の出時刻（午前7時10分頃）、風師山山頂で。風師山早朝登山会が午前6時から先着五百人に無料でぜんざいを用意。なお、清掃登山道は車両通行禁止になっています。問合せは門司中央公民館体育係391局9166へ。

〔帆柱山初日会〕1月1日午前7時21分、皿倉山山頂聖火台前広場で。ケーブルカーは1月1日に限り、午前2時始発（リフト午前2時30分）です。なお、尾倉側と河内奥田側登山道路は12月31日午後5時～1月1日午前10時、車両通行禁止です。

〔初日歩こう会〕1月1日午前6時30分、戸畑区浅生八幡神社境内を出発、金比羅展望台まで歩きます。現地で紅白餅を配ります。問合せは戸畑中央公民館体育係882局4281へ。

生徒・学生を募集

〔市立北九州大学〕

募集は、▼外国語学部＝米英学科九十人、中国学科三十人、第二部米英学科百二十人　▼商学部＝経営学科百五十人、経済学科百五十人　▼文学部＝国文学科八十人、英文学科八十人　▼法学部＝法律学科百人、政治学科四十人。

試験は、来年3月23日。

願書提出期間は、2月13日～21日。願書は北九州大学と各区役所市民相談室に置いています。願書は無料。

問合せは、北九州大学教務第二課882局4436内線267へ。

伝言板

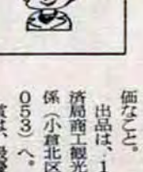

〔市立高等看護学院〕

資格は、高卒が来春卒業見込みで、学院卒業後、市内で看護業務に従事する3見込みのある女性。募集は四十人。

試験は一次が2月26日、二次が3月14日。高等看護学院で。

願書提出は、1月10日～2月15日に、健康診断書と学業成績調査書、受験料三千円を添えて、高等看護学院（〒802小倉北区馬借二丁目1－1、市立小倉病院内、541局1831）へ。願書と健康診断書は同学院にあります。

作品募集締切りせまる

〔創作郷土玩具〕

資格は市民であること。

題材は自由ですが、北九州市に伝わる民話や歴史、伝説、風俗などを素材にしたものであること。

材料は、木、竹、土、紙、糸などを使用したもの。量産可能で廉価なこと。

出品は、1月17日～19日、市経済局商工観光課（創作郷土玩具係）（小倉北区城内1－1、582局2053）へ。

賞は、最優秀賞一点、特別賞一点のほか、観光協会賞、民芸協会賞など。

展示は1月23日～28日、市役所二階展示ホールで。

〔視聴覚教材自作コンクール〕

教材対象は、郷土の自然・歴史・伝説・文学・文化財など社会教育や学校教育活動に利用できるもの。テーマは「わが街北九州」。

部門と規格は、▼録音＝十五分以内　▼録画＝二十分以内　▼スライド＝五十コマ以内で解説は録音テープ　▼八ミリ映画＝二十分以内　▼トランスペアレンシー＝五十枚以内。現像以外のすべてを自作したもので一人一点。

応募は、1月4日～20日、視聴覚センター（小倉北区城内4－1 561局3131）へ。応募票は同センターと各区中央公民館にあります。

農業委員会委員選挙人名簿を作成

来年1月1日現在で、農業委員会委員選挙人名簿を作成します。次の登録資格のある人は、1月10日までに住んでいる区の農業委員会へ申請書を提出してください。

登録資格は、昭和53年1月1日現在市内の農業委員会の区域内に居住し、昭和33年4月1日までに生まれた人で、次の❶～❸のいずれかに該当する人。

❶十アール以上の農地を耕作している人　❷「❶」に該当する人の同居の親族かその配偶者で、年間六十日以上耕作に従事する人　❸十アール以上の農地を耕作する農業生産法人の組合員か社員で、年間六十日以上耕作に従事する人。

問合せは、区農業委員会か区選挙管理委員会事務局へ。

本城霊園貸します

資格は市内に住所か本籍を持ち現在焼骨を所有し、祭祀を主宰する人（同一祭祀の重複申込みは除外する）。

貸付墓所は、本城霊園百十区画、各四平方㍍。永代使用料は十二万円。

申込みは印鑑を持って1月10日～20日に、八幡西建設事務所管理課（八幡西区役所内、682局1444）へ。申込み多数の時は抽選。

固定資産税三期分納期限は12月31日

固定資産税第三期分の納期は、12月17日～31日です。

年末で市金庫、区役所などの窓口は混雑します。納める場合は、最寄りの銀行、信用金庫、農協、郵便局等を利用すると便利です。

なお、年末の収納は、①市役所・区役所・出張所では12月28日まで　②市内金融機関・郵便局では12月29日～31日。

年始の収納は1月4日から取扱います。

問合せは、市財政局税制課582局2030へ。

市の年末年始の休みは　12月29日～1月3日

区役所・出張所＝年末29日と30日の窓口事務は行いませんので、印鑑登録証明書や住民票の写し、戸籍謄本、異動届などのご用は、28日までにすませてください。特に新たに印鑑の登録手続きをする人は、郵便による照会が必要なときがあるので、24日頃までに手続きをすませてください。

市営有料駐車場＝1月1日だけ休みます。休む駐車場は、天神島・浜町・枝光本町・中央町・南八千代町・戸畑市民会館前。問合せは北九州市都市整備公社582局4144へ。

公益質屋＝年末は12月31日午後6時まで、年始は1月7日午前10時から仕事をします。

不用犬とねこの引取り＝12月24日～1月8日、保健所と動物管理センターでの引取りを休み。問合せは動物管理センター581局1804へ。

門司区版

施設の紹介 ⑰

門司休日急患診療所

（門司区羽山一丁目1―24）
381局9699

*休日に急病になった。このような経験は、だれにでもあることです。

門司保健所内に設置されていた休日急患診療所が、12月25日から、上記の場所へ、移転開設します。ご利用ください。

▶診療時間＝午前9時～午後5時。

▶注意すること＝保険証、老人・乳幼児医療証などを忘れずに。

なお、年末年始の急患対策は3ページをご覧ください。

百日せき・ジフテリア・破傷風混合予防接種

第一期・二期とも生後二十四か月～四十八か月の間に受けましょう。接種は無料です。

対象は、▼第一期＝十二か月後に第二期の接種を受けることになります。できるだけ、生後二十四か月～三十六か月の間に、三週から四週間隔で三回接種を。

▼第二期＝第一期が済み、十二か月～十八か月の人（ただし、生後四十八か月までの人）。接種期間中に一回接種を。

※接種してはいけない人…熱がある、心臓・腎臓・肝臓が悪い、栄養障害が著しい、特異体質・ケイレン性体質、ポリオ・麻しん・風しん・BCG等の接種をして一か月たっていない、その他の予防接種をして一週間たっていない、医師にしないよう言われた人など。

※注意すること…できるだけ前日に入浴をする、当日の朝は必ずお子さんの体温をはかり、健康状態のわかる保護者が付き添う。

当日は、必ず、印鑑と母子健康手帳を持参してください。

問合せは、門司保健所321局4586へ。

▼一期一回目＝12月15日・16日

▼一期二回目＝1月10日～12日

▼一期三回目＝1月31日・2月1日・2日　▼もれた人＝2月21日・22日。

いずれも区内の開業医院で診療時間内にどうぞ。

赤ちゃんの育て方教室

対象は、赤ちゃんのいるお母さん。ビデオテープによる育て方教室や小児科医が相談を受けます。無料。

▼12月16日午後1時～3時、門司保健所講堂。

乳児健康相談と離乳食栄養教室

赤ちゃんの保育相談・離乳食実習をおこないます。指定医院で乳児健康診査（母子健康手帳持参・無料）を受け、医師の診査票を持って門司保健所へどうぞ。

無料。

▼四～五か月児＝1月9日。

受付けは、午後1時～1時20分。

三歳児ルーム

三歳児検診がすんだら医師の健康診査票を持って門司保健所の三歳児ルームへどうぞ。

性格や情緒の問題、夜尿、爪かみ、精神発達などの相談に応じます。無料。

▼12月15日・22日・1月12日。受付けは、いずれも午前9時～9時50分。

歳末無料健康相談

病気の早期発見と早期治療のため、健康・医療相談を聞きます。

【とき】12月19日～24日、午前9時～11時。

【ところ】日本海員掖済会門司病院（清滝一丁目3―1）と同門司港診療所（西海岸一丁目4―27）で。

【内容】▼健康相談＝診察と処置等を行います。初診料、指導料、軽易な検査、処置はすべて無料。

▼医療相談＝医療施設の利用あっせんや医療費の問題等の相談。

相談うけます（無料）

婦人相談＝12月17日午前10時～午後3時、門司消費生活センターで。

巡回交通事故相談＝12月21日午前10時～午後4時、門司区役所市民相談室で。

法律人権特別相談＝12月22日午前10時～午後3時、門司区役所市民相談室で。

年金相談＝1月6日午前10時～午後3時、門司区役所市民相談室で。

心配ごと相談＝12月21日は、門司中央公民館で。12月23日は、大里中部公民館で。時間は、いずれも午前10時～午後3時。

消費問題法律相談＝1月19日午後1時～4時、市立消費生活センター（国鉄戸畑駅横）で。

寄付ありがとう

【門司区社会福祉協議会へ】

▽香典返し＝森戸康雄（奥田二）小谷カツヱ（松原二）河内山フユ子（新原町）。

▽篤志寄付＝長峰正治（久留米市）

【門司民生事業協会へ】▽香典返し＝寺崎鬼吉（葛葉一）久礼吉昭（元清滝）中山松子（伊川）。

▽篤志寄付＝匿名二人。

【門司区保護司会へ】▽香典返し＝中山松子（伊川）。

《敬称略》

＝図書館だより＝

門司図書館　321局6515

こどもと母のとしょかん　371局4646

◎**こどもと母の読書会**＝12月17日午後2時～3時30分、門司中央公民館で。

◎**読書をたのしむ会**＝12月22日午前10時～正午、門司図書館で。テキストは佐多稲子著「時に佇つ」。助言者は、海峡派同人・谷まさ子さん。

◎**あすなろ子どもの本の集い**＝12月23日午前10時～正午、大里中部公民館で。

◎**こどもと母の映画会**＝12月24日午後2時～3時30分、門司図書館で。映画は、「まけるなハッチ」ほか。

◎**自動車文庫の巡回**

▶12月15日と1月12日＝午後1時30分小森江西公民館、午後2時10分大里団地、午後3時朝日ケ丘7班・山口氏宅横あき地　▶16日と1月13日＝午後2時丸山団地電話ボックス前午後2時40分春日町三・宮木アパート前、午後3時30分松ケ江北小学校　▶21日と1月11日＝午後1時20分大積公民館、午後2時白野江雇用促進住宅、午後3時太刀の浦公民館、午後4時門司ケ関学園前　▶22日と1月5日＝午後2時風師四・楠藤氏宅前、午後2時40分萩ケ丘公民館、午後3時20分観音山団地集会所　▶23日と1月6日＝午前10時30分大里西部公民館、午後2時30分桜ケ丘・誠屋前、午後3時10分平原集会所、午後3時50分伊川公民館　▶26日と1月9日＝午後1時30分国鉄団地R103、午後2時10分国鉄団地R33、午後2時50分上藤松谷山ちびっ子広場下。

《以下1月15日号》

がんばれ コミュニティ ⑱

こどもに、夢と良い本を

あすなろサークル

「きょうは、『一寸法師』の本を読みくらべてみましょう」――12月7日、上馬寄の国鉄共済組合新原町集会所では、お母さん達が真剣な表情で読んでいます。

これは、北九州子ども劇場・門司ブロックあすなろサークルが開いた読書研究会です。「年間、約三千種類の幼児や児童むきの本が出版されていますが、その四分の三くらいが、こどもに読ませては、どうかと思うものがあります。私たちは本当に良い本はどれかなど、一冊一冊大切に、選んで与えていきたいと思っています」と、世話人の佐藤瑞穂子さんは熱っぽく語ってくれました。

北九州子ども劇場は、年五回の人形劇、音楽などを鑑賞するほか、ハイキングやクリスマス会などを計画し、豊かで、たくましい創造力をもったこども達の成長を願っています。

「どなたでも入会は大歓迎します。本当は、会費は無料にしたいのですが、本の購入など運営費が必要なので、毎月五百円とっています」と、佐藤さん。

あなたも仲間になりませんか。

〈連絡先〉佐藤瑞穂子さん（上馬寄一丁目12―1―203、391局2546）へ。

成人祭のご案内

問合せ　門司中央公民館 332局0888

対象は、昭和32年4月2日～33年4月1日に生まれた人。対象者には、案内状を郵送します。届かなかったり、紛失したりしても対象者は、当日会場で受付けます。

▶1月15日午前10時から門司文化会館で。なお、当日は車での来場はご遠慮を。

楽しい社交ダンス　受講生募集

対象は、市内に住むか勤める30歳未満の勤労青少年。定員は、男女各15人。会費4,000円。

日程は、1月9日～3月の毎週月曜日午後6時30分から門司勤労青少年ホームで。

申込みは12月28日までに、同ホーム（清滝三丁目2―3、331局7177）へ来館してどうぞ。

□昭和三十九年四月十五日第三種郵便物認可　□編集　北九州市広報室（〒803 小倉北区城内1番1号　582局2236）　□印刷　合資会社　吉田印刷所（若松区）　（一部三円）

北九州市小倉北区版

業務の休み

■12月27日のツベルクリン反応検査は、判定日が年末年始の休日になりますので中止します。

■12月28日の妊婦相談は、検査業務が年末年始の休日になりますので中止します。

三歳児ルーム

お子さんが三歳になったら指定の医院・歯科医院で、健康診査(母子健康手帳持参・無料)を受けましょう。健康診査が済んだら小倉北保健所の三歳児ルームへどうぞ。

性格や情緒の問題、夜尿、しつけなどの相談に応じます。

おいでのときは、医師の健康診査票を持参してください。無料。

▽毎月第一・三火曜日(12月は20日)。受付けは午後1時～1時30分です。

乳児保健指導と離乳食指導

保育、離乳食、栄養などの進め方や作り方の調理実習・相談指導等を行います。

指定医院で健康診査を受けて小倉北保健所へどうぞ。

母子健康手帳持参のこと。無料。

▽四か月児＝毎月第二・四木曜日(12月は22日)　▽七か月児＝毎月第一・三木曜日(12月は15日)

受付けは午後1時～1時10分。

百日せき・ジフテリア・破傷風混合予防接種

第一期・二期とも生後二十四か月～四十八か月の間に受けましょう。接種は無料です。

対象は、▼第一期＝十二か月後に第二期の接種を受けることになります。できるだけ、生後二十四か月～三十六か月の間に、三週から四週間隔で三回接種を。

▼第二期＝第一期が済み、十二か月～十八か月の人(ただし、生後四十八か月までの人)。接種は一回。

※接種してはいけない人…熱がある、心臓・腎臓・肝臓が悪い、栄養障害が著しい、特異体質・ケイレン性体質、ポリオ・麻しん・BCG・風しん等の接種をして一か月たっていない、その他の予防接種をして一週間たっていない、医師にしないようといわれた人など。

※注意すること…できるだけ前日に入浴をし、当日の朝は必ずお子さんの体温をはかり、健康状態のわかる保護者が付き添う。

当日は、必ず、印鑑と母子健康手帳を持参してください。

問合せは、小倉北保健所571局0522へ。

【日程】　左表をご覧ください。

百日せき・ジフテリア・破傷風混合予防接種の日程

接種場所	第1期 1回目	第1期 2回目	第1期 3回目	受付時間
霧丘小学校 清水小学校 中井小学校	終了	1月10日	2月7日	午後1時～2時30分
富野中学校	終了	1月11日	2月8日	
日明小学校 西小倉小学校	12月15日	1月12日	2月9日	
三郎丸小学校 中島小学校	12月16日	1月13日	2月10日	
到津小学校 足立小学校	12月21日	1月18日	2月15日	
井堀小学校	12月22日	1月19日	2月16日	

※第2期対象者は上記日程中に1回接種してください。

無料相談

消費問題法律相談＝12月15日午後1時～4時、市立消費生活センター(国鉄戸畑駅横)で。

法律人権特別相談＝53年1月6日午前10時～午後3時、小倉北区役所三階会議室で。

行政相談＝12月23日午前10時～午後3時、小倉北区役所市民相談室で。

心配ごと相談＝毎週火・金曜日午前10時～午後3時、小倉北区役所内心配ごと相談所で。

買物苦情相談＝53年1月10日午後1時～4時、小倉北区役所市民相談室で。

小倉休日急患診療所が移転

12月25日、小倉休日急患診療所が移転します。新しい所在地は、小倉南区富士見三丁目1－5。城野公民館の隣りです。電話番号は941局6999です。

日曜・祝日等の急病のとき、どうぞ。おいでの際は、保険証、老人医療証、乳幼児医療証等を持っておいでください。

診療時間＝午前9時～午後5時。

年末年始の診療＝本紙3ページ下をご覧ください。

自動車文庫の巡回

問合せは、中央図書館571局1481へ。時間は、㋑＝午前10時20分、㋺＝午後2時、㋩＝午後3時、㋥＝午後3時30分を表します。

▶12月20日＝㋑足原小学校前、㋺霧丘三・五ツ石歩道橋下、㋩湯川公民館　▶22日＝㋑真鶴一・金子氏宅前、真鶴一・大橋氏宅前(午前11時)、㋺ときわ台団地、㋥中井四丁目　▶23日＝㋩城野団地　▶24日＝㋺富野小学校前、㋩小文字北公園　▶25日＝㋑槻田公団、大分銀行下到津AP(午前11時)　▶27日＝㋺住友金属AP、㋩富野台、足立二丁目6番(午後4時)　▶53年1月7日＝㋑篠崎電々AP　▶8日＝㋑篠崎団地、篠崎安川AP(午前11時)　▶10日＝㋑足原小学校前、㋺九電AP、㋩井堀南団地、下到津県営AP(午後4時)　▶11日＝㋺末広一丁目、㋩西港、高見台(午後4時)　▶14日＝㋺赤坂東団地、㋥桜丘団地　▶15日＝㋑槻田公団、大分銀行下到津AP(午前11時)　▶18日＝㋺新高田二丁目24番、篠崎二丁目(午後2時40分)、㋥今町団地　▶19日＝㋺霧丘三・五ツ石歩道橋下、㋩湯川公民館　▶20日＝㋺ときわ台団地、㋥中井四丁目。

《以下1月15日号》

寄付ありがとう

【市交通安全課へ】

▷山九交通遺児奨学金基金＝勝山ライオンズクラブ、小文字ライオンズクラブ、小倉南ライオンズクラブ。

【小倉北区社会福祉協議会へ】

▷香典返し＝蓑谷麒一郎(愛宕一)　高田百喜(赤坂三)　安部澄代(黒住二)　小野勝(神岳一)　吉満辰子(中井一)　井村嘉津子(田町)　富田玲子(西港町)　宮原勇(黒住町)　今村畝夫(真鶴二)　内田正秀(井堀三)　安部ヨリ子(黒住二)　日置かな(片野一)　横光ふみ(中井三)　一丸雪人(小倉南区)　上村俊子(下関市)。

▷篤志寄付＝匿名一人。

《敬称略》

がんばれコミュニティ⑱

地域リーダーをめざせ

サークル「実の蛾(が)」のスクール

青少年を主に対象として、地域リーダーの養成に取り組んでいるボランティアサークルがあります。「実の蛾」がそれ。会員は小倉勤労青少年ホームを利用する若者たちで、現在二十人。地域での子供会活動の時には、ゲーム指導などに出かけ、大変喜ばれています。

また、今年の夏休みには、小倉北・南区の中学生を阿蘇に連れていき野外活動のイロハを指導。これは、参加中学生たちが地域に帰ったときにリーダーとなって活動できるように育てるのがネライ。

今、「実の蛾」では、阿蘇キャンプの参加者に呼びかけ、第二の研修を行っています。題して「実の蛾スクール」。「キャンプ研修のアフターサービスというか、これからクリスマスなど、地域ではたくさんの行事があると思って…。楽しいゲーム、キャンドルサービス、進行はどうすれば…など教えています」と同サークル会長の木村さん。

12月31日まで歳末たすけあい運動です＝恵まれない子供たちが少しでも明るいお正月を迎えられるようにと12月1日から始まっています。みなさんの暖かいご協力をお願いします。

問合せは、小倉北区役所振興課社会係(代表)561局4131へ。

はたちおめでとう――案内状を発送　成人祭

対象は、昭和32年4月2日～33年4月1日に生まれた人。

▶1月15日午前10時から、小倉市民会館で。

案内状を発送＝対象となる新成人には案内状を発送します。当日持参してください。

なお、案内状が届かない人や紛失した人などは当日、会場で受付けます。

問合せは、小倉北中央公民館571局2712へ。

□昭和三十九年四月十五日第三種郵便物認可　□編集　北九州市広報室(〒803小倉北区城内1番1号　582局2236)　□印刷　合資会社　吉田印刷所(若松区)　(一部三円)

小倉南区版

百日せき・ジフテリア・破傷風混合予防接種

第一期・二期とも生後二十四か月～四十八か月の間に受けましょう。接種は無料です。

対象は、▼第一期＝十二か月後に第二期の接種を受けることになります。できるだけ、生後二十四か月～三十六か月の間に、三週間から四週間間隔で三回接種を。

▼第二期＝第一期が済み、十二か月～十八か月の人（ただし、生後四十八か月までの人）。接種は一回。

※接種してはいけない人…熱がある、心臓・腎臓・肝臓が悪い、栄養障害が著しい、特異体質・ケイレン性体質、ポリオ・麻しん・BCG・風しん等の接種をして一か月たっていない、その他の予防接種をして一週間たっていない、医師にしないようにいわれた人など

※注意すること…できるだけ前日に入浴をする、当日の朝は必ずお子さんの体温をはかり、健康状態のわかる保護者が付き添う。

当日は、必ず、印鑑と母子健康手帳を持参してください。

問合せは、小倉南保健所921局2185へ。

【日程】左表をご覧ください。

百日せき・ジフテリア・破傷風混合予防接種の日程

接種場所	第1期 1回目	第1期 2回目	第1期 3回目	受付時間
朽網小学校 上吉田公民館 両谷公民館	終了	1月11日	2月8日	午後1時～2時30分
沼公民館 城野小学校	12月15日	1月12日	2月9日	
葛原小学校 広徳小学校	12月16日	1月13日	2月10日	
横代公民館 東谷公民館	12月21日	1月18日	2月15日	
曽根公民館	12月22日	1月19日	2月16日	

※第2期対象者は上記日程中に1回接種してください。

三歳児ルーム

お子さんが三歳になったら指定の医院・歯科医院で健康診査（母子健康手帳持参・無料）を受けましょう。

健康診査が済んだら小倉南保健所の三歳児ルームへどうぞ。性格や情緒の問題、しつけ、夜尿、爪かみ、精神発達などの相談に応じます。無料。

▽12月20日、1月17日。受付けは、午前9時30分～10時。問合せは、小倉南保健所921局2185へ。

無料相談

巡回交通事故相談＝12月15日・22日午前10時～午後4時、小倉南区役所21会議室。

消費問題法律相談＝12月15日午後1時～4時、市立消費生活センター（国鉄戸畑駅横）で。

買物苦情相談＝12月20日午後1時～4時、小倉南区役所市民ロビーで。

行政相談＝12月20日午前10時～午後3時、小倉南区役所21会議室と曽根公民館で。

心配ごと相談＝毎週火・木曜日午前10時～午後3時、小倉南市民センター一階内、心配ごと相談所で。

ただし、12月27日・29日は都合により休みます。

12月25日 小倉休日急患診療所が移転

12月25日、小倉休日急患診療所が移転、開所します。

これは、現在、小倉南保健所内に設置されているものを新築移転するもの。

新しい所在地は、富士見三丁目1－5。城野公民館の隣りです。電話番号は941局6999です。

日曜・祝日等の急病のとき、どうぞ。おいでの際は、保険証、老人医療証、乳幼児医療証等を持っていってください。

●診療時間＝午前9時～午後5時。

●年末年始の診療＝本紙三ページ下をご覧ください。

はたちおめでとう 成人祭を開きます

対象は、昭和32年4月2日～33年4月1日に生まれた人。

▼1月15日午前10時から、市身体障害者スポーツセンター（春ケ丘10－5）で。

案内状を発送＝対象となる新成人には案内状を発送します。当日持参してください。

なお、案内状が届かなかったり、紛失したりした人には、当日、会場で受付けます。

問合せは、小倉南中央公民館941局4220へ。

赤ちゃん預ります 家庭福祉員を開設

家庭福祉員は、両親が共働きなどで保育に欠ける乳児（ゼロ歳児）を産休明けから預ってお世話をするものです。

1月から次の方が家庭福祉員として、乳児を預ります。〈敬称略〉

▼井上　啓子（葛原三丁目1－7）

▼都甲　静子（高津尾559）。

保育料は、八千四百円（今年度の一か月分）。定員は、各六人。

申込みと問合せは、小倉南福祉事務所福祉課951局4111へ。

老人・障害者作品展 作品を募集

市政発足十五周年を記念して、老人・障害（児）者の作品展を開きます。

作品展は来年2月14日～17日午前9時～午後4時30分、小倉南区役所一階大会議室で。

そこで作品を募集します。

応募資格は、六十歳以上の人、身体障害者（年齢制限なし）。

応募部門は、書、日本画、洋画写真、手工芸品、陶芸品、古木、盆栽など。

いずれも、個人又は共同の作品で未発表のもの。

搬入は、来年2月6日～13日（ただし、2月11日・12日を除く）、小倉南区役所大会議室へ。

問合せは、小倉南区役所振興課〈代表〉951局4111へ。

●自動車文庫の巡回

問合せは、中央図書館571局1481へ。

時間は、㋐＝午後2時、㋑＝午後3時、㋒＝午後4時を表します。

▶12月17日＝㋐道原小学校、㋑平尾台、㋒上志井公民館　▶20日＝㋑湯川公民館、㋒横代芦田　▶21日＝㋐曽根公民館、東沼（午後2時40分）、㋒吉田駐車場横　▶22日＝合馬公民館（午前11時）

▶25日＝㋐徳力団地、守恒公民館（午後3時30分）　▶27日＝㋐高野公民館、㋑長行緑光苑　▶53年1月6日＝㋐沼市住、㋑沼団地

▶7日＝㋐田原、㋑日豊ニュータウン　▶8日＝㋐徳力山手団地、㋑徳力志徳団地　▶12日＝㋐徳吉新町、㋑徳吉萩の里、㋒徳力春日台　▶13日＝㋐新田公民館、㋑朽網松陽台、㋒曽根大石町　▶14日＝㋐道原小学校、㋑平尾台、㋒上志井公民館　▶15日＝㋐吉田団地、葛原公民館（午後3時30分）

▶19日＝㋐曽根公民館、東沼（午後2時40分）、㋑湯川公民館、吉田駐車場横（午後3時30分）、㋒横代芦田　▶21日＝合馬公民館（午前11時）。　《以下1月15日号》

●寄付ありがとう　《敬称略》

【市交通安全課へ】

▷山九交通遺児奨学金基金＝勝山ライオンズクラブ、小文字ライオンズクラブ、小倉南ライオンズクラブ。

【小倉南区社会福祉協議会へ】

▷香典返し＝伊東孝夫（春ケ丘）松中恵美子（中曽根）　一丸雪人（若園四）　佐野嘉一（下浦生）　溝上勝巳（徳力）　倉重勝（志井第一）　森中ミツエ（津田第一）

□昭和三十九年四月十五日第三種郵便物認可　□編集　北九州市広報室（〒803小倉北区城内1番1号　582局2236）　□印刷　合資会社　吉田印刷所（若松区）　（一部三円）

市政発足15周年・小倉南区発足5年記念　「小倉南音頭」にすてきな歌詞を

市政発足15周年、小倉南区発足5年記念として、「小倉南音頭」の歌詞を募集します。

これは、小倉南民踊の夕べで踊るもので、内容は、小倉南区の名所、自然を織り込み、誰もが気軽に口ずさめるもの。

資格は、区内に住むか勤める人。

作品は、400字詰原稿用紙に黒インクで書き、用紙裏の端に、必ず、住所、氏名、年齢、連絡先を書いてください。未発表のものなら何点でも可。作品は返却しません。

応募は、来年1月1日～1月31日に、市制15周年小倉南区記念行事実行委員会事務局（〒802小倉南区若園五丁目1－2、小倉南区役所総務課内、951局4111 内線205）へ。

賞は、▶入選（1点）＝5万円等　▶佳作（2点）＝1万円等。

若松区版

◎若松区役所　761局5321
◎若松保健所　761局4043

人権週間街頭啓蒙

まちかどニュース

「お互いの人権を尊重しましょう」。12月4日から10日まで、市内でいっせいに、『人権週間』の行事が行なわれました。市民1人ひとりが、人権のもつ意味をじっくり考え、私たちのまち、北九州市からあらゆる差別や偏見をなくして、明るい社会をきずきましょうと、区内6か所で、パンフレットなどを配り、道ゆく区民に呼びかけました。

おめでとう成人祭

対象は、昭和32年4月2日～33年4月1日に生まれた人。

対象者には、案内状を郵送しますが、案内状が届かなかったり、なくしたりしても対象者は当日会場で受付けます。

日程は、1月15日午前10時から、若松文化体育館で。

問合せは、若松中央公民館761局1983へ。

市営バスからのお願い

市営バスでは"年末年始バス無事故運動"を来年1月10日まで実施しています。

次のことを守ってバスの事故をなくしましょう。

■バスに乗る時は…①バスが止まるまでさがって待つ　②かけ込み乗車はしない　③ドアの開閉時はよく注意する。

■車内では…①進行中に車内移動をしない　②急停車することがあるので、手すりやつり輪を持つ。

■バスを降りる時は…①両替は、バスが止まってからする　②降車の合図は早目にし、バスが止まってから席を立つ。

若松図書館　761局2942

■**成人読書会**＝12月16日午前10時～正午、若松文化体育館で。テキストは北杜夫著「どくとるマンボウ航海記」。助言者は、若松商業高校教諭・鶴島正男さん。無料。

■**こどもと母の読書会**＝12月17日午後2時30分～4時30分。若松文化体育館で。テキストは、マンローリーフ作「はなのすきなうし」助言者は、古前小学校校長・広田鹿夫さん。無料。

■**冬休みこども会**＝12月26日午前10時～正午。若松図書館3階で。紙しばいやおはなしなど。無料。

■**巡回自動車文庫**

時間は、㋐＝午後1時30分～2時20分、㋑＝2時30分～3時20分、㋒＝3時30分～4時20分です。

▶12月19日＝㋐戸畑、㋑東二島森ノ下市住、㋒二島駅前　▶20日＝㋐畠田、㋑電発社宅、㋒脇田　▶22日＝二島板ガラス社宅（午後1時30分～2時50分）、穴生（3時～4時20分）　▶23日＝㋐竹並、㋑塩屋、㋒高須　▶26日＝㋐中畑日立社宅、㋑小石本村、㋒小石営業所　▶1月5日＝今光（午後1時30分～2時50分）、古前（3時～4時20分）　▶6日＝㋑小竹促進㋒向洋東海社宅　▶9日＝㋐大池団地、㋑道岸住宅、㋒寺田団地　▶10日＝㋑大谷公民館、㋒棚田公団　▶12日＝㋐深町1丁目、㋑原町、㋒原町促進　▶13日＝㋐唐戸㋑童子丸県住、㋒西天神東海。

寄付ありがとう《敬称略》

【若松区民生委員協議会へ】
▷香典返し＝野末育利（大谷町）近藤米子（浜町三）　松本幸雄（中畑町）　奥山キヨ子（大字二島）。

【若松区社会福祉協議会へ】
▷香典返し＝宇野幸男（老松一）宮崎才一（西小石町）　大島昭二朗（宮丸二）　島津幸禧（上原町）皆本馨（古前一）　大庭嘉己（宮前町）　福島房一（西小石町）。

【市交通安全課へ】
▷山九交通遺児奨学金基金へ＝（株）若松タクシー運転者一同。

ツ反応とBCG

四歳になるまでに必ず一回受けましょう。母子手帳・印鑑を持って若松保健所へ。無料。

▼ツ反応注射＝12月21日　▼ツ反定とBCG接種＝12月23日。時間はいずれも午後1時～3時。

離乳食指導

離乳食の準備や進め方、作り方の調理実習や相談・指導などを行います。無料。

▼毎月第一金曜日（1月6日）若松保健所で。

▽四・五か月児＝午前10時～11時30分。▽七・八か月児＝午後1時～2時30分。

婚前教室

対象は、これから結婚する人。

内容は、健康診断（身体計測、血圧測定、血液検査）、明るい家庭を築くための心得、個人相談等。

▼毎月第二水曜日（1月11日）午前9時～10時と午後1時～2時若松保健所で。

血糖検査

対象は、尿に糖のでたことのある人や、ふとっている人などで糖尿病が心配な人。料金は三百五十円。

▼毎月第二・四水曜日（1月11日）若松保健所で。受付は午前8時45分～午前9時。

当日は、朝食や飲み物をとらずにどうぞ。

百日せき・ジフテリア・破傷風混合予防接種

【対象】第一期、二期ども生後二十四か月～四十八か月の間に受けてください。無料。

▼第一期＝生後二十四か月～三十六か月の人で、まだ接種していない人（三～四週間おきに三回接種を）。

▼第二期＝第一期接種完了後十二か月の人（ただし、生後四十八か月を越えないこと）接種期間中に一回接種。

【接種してはいけない人】熱がある、心臓・腎臓・肝臓が悪い、特異体質、けいれん性体質の人、病後で体が弱っている人、ポリオ・風しん・麻しん・BCGの接種をして一か月たっていない人…など。

【注意すること】できるだけ前日に入浴をし、当日の朝は、必ずお子さんの体温をはかり、健康状態のわかる人が付き添うこと。印鑑と母子手帳を忘れずに。

【日程】接種は、区内の開業医院で診療時間内にどうぞ。

▼第一期二回目＝12月20日・21日

▼第一期三回目＝1月10日・11日

▼もれ者＝1月31日・2月1日。

問合せは、若松保健所 761局4045へ。

無料相談

定例行政相談＝12月15日・1月19日午前10時～午後3時、区役所市民相談室で。

巡回交通事故相談＝12月19日・1月4日・9日午前10時～午後4時、区役所市民相談室で。

心配ごと相談＝▼12月21日午前10時～午後3時、若松文化体育館で。▼12月24日午前10時～正午、島郷公民館で。

年金相談コーナー＝12月22日・1月12日午前10時～午後4時、区役所市民相談室で。

法律人権特別相談＝12月26日午前10時～午後3時、区役所市民相談室で。

買物苦情相談＝1月4日午後1時～4時、区役所市民相談室で。

がんばれコミュニティ⑱

心を結ぶ「声の本」

若松朗読研究会

「本が読みたい」――目の不自由な人たちのこんな望みを少しでもかなえてあげられればと、十三年も前から、"声の本"を送り続けている仲間たちがいます。

「むかし、むかし、あるところに…」と若松図書館の児童室では、毎週水曜日の夜、会社員やOLなど約十人が集まって、童話、民話、郷土ゆかりの作家の作品などを、テープに吹き込む作業が行われています。

「三十分ものテープに入れるのに、その十倍位の時間がかかります。読む時の速さや、間のとり方が一番むずかしいですね」と、このサークルに入って三年目の女性。

「会員が少ないので、青人の希望を十分に充たしてあげられないのが悩みのタネです。

将来、ラジオ劇などもやりたいので、いろんな年代の声が必要なんですよ。参加してみたい人は自宅（761局7635）か会社（531局4636）へ。電話ください」と、会長の益田英一さん。

さあ、僕と踊りませんか　社交ダンス初心者募集

対象は、市内に住むか勤める30歳未満の勤労青少年。募集は先着男女各10人。会費は1か月千円。

日程は1月7日～3月の毎週月曜・土曜日午後6時30分から、若松勤労青少年ホームで。練習靴を持参のこと。講座終了後は、サークル員としてホームで自由に踊れます。申込みは12月28日までに、同ホーム（若松区浜町2丁目10―17、761局7500）へ。

□昭和三十九年四月十五日第三種郵便物認可　□編集　北九州市広報室（〒803小倉北区城内1番1号　582局2236）　□印刷　合資会社　吉田印刷所（若松区）　（一部三円）

八幡東区版

尾倉公民館が改築開館

「とにかく明るくて美しい公民館ですね」――12月3日、尾倉公民館（尾倉一丁目15―2、661局0516）が開館しました。

コミュニティ時代にふさわしい市民ホールを設置。ほかに講堂や調理室、大小の和室や集会室があって冷暖房も完備しています。

「20年ちかくたっていた以前の建物と比べると、この建物は御殿ですね」と祝賀会で民踊を踊ったお母さんたち。

この開館を記念して、地区の文化祭を計画しているとか…。

保健衛生なんでも相談

赤ちゃんからお年寄りまで、保健衛生に関する相談を保健婦がお受けします。健康管理にご利用ください。相談は無料です。

【日程】　時間は、いずれも午前10時～午後3時。

▼12月15日＝枝光公民館　▼20日＝大蔵公民館　▼22日＝槻田公民館　▼23日＝前田公民館　▼1月5日＝高見公民館　▼6日＝枝光北公民館。

精神衛生酒害相談

眠れない、原因もないのにゆううつになる、いらいらする、ものごとが行動などがおかしい、子供の知能が心配、お酒をやめたい、やめさせたい…などの人や家族はどうぞ。

秘密は固く守ります。相談は無料です。

▼毎月第二・四木曜日（12月は22日）午後1時～3時、八幡東保健所で。

ツ反応とBCG

対象は四歳までのお子さんで、これまでに一回もツベルクリン反応検査を受けていない人。四歳をすぎると、その後は入学してから接種。

当日の朝、お子さんの体温を計り、母子健康手帳と印鑑をお持ちください。無料。

▼ツベルクリン反応注射＝毎月第一・三火曜日（12月は20日）午後1時～3時、八幡東保健所で。

▼ツ反応の判定とBCG接種＝注射の二日後、同じ時間、同じ場所で。

赤ちゃんを預ります

昭和53年1月から、次の家庭福祉員が、両親が共働きなどで保育できない乳児を、産休あけから預ってお世話いたします。

【お世話する家庭福祉員】

▼末松　睦さん＝八幡東区川淵町15―4　▼宗　正子さん＝八幡東区八王寺町5―67。

申込みは、八幡東福祉事務所福祉課671局0801へ。

受取りましたか 敬老祝品

八十歳以上のお年寄りに、婦人会などを通して、「敬老祝品」を配布しました。まだ受取っていない人は、本人か家族が印鑑を持って、12月28日までに区役所振興課においでください。

【祝品】　▼明治22年1月1日～明治23年3月31日に生まれの人＝金杯　▼明治31年3月31日以前に生まれの人＝バスタオル。

問合せは、八幡東区役所振興課681局3704へ。

無料相談

巡回交通事故相談＝毎月第一～三金曜日午前10時～午後4時、八幡東区役所市民相談室で。

買物苦情相談＝12月15日午後1時～4時、八幡東区役所市民相談室で。

行政相談＝毎月第一～三木曜日午前10時～午後3時、八幡東区役所市民相談室で。

心配ごと相談＝毎週水・金曜日（12月30日は中止）午前10時～午後3時、八幡東区役所市民相談室で。

なお、毎月第四金曜日は弁護士の相談員が配置され、法律相談や法律扶助の相談にも応じます。

年金相談コーナー＝12月27日午前10時～午後4時、八幡東区役所市民相談室で。

法律人権特別相談＝1月13日午前10時～午後3時、八幡大谷公民館（勤労者会館内）で。

自動車文庫の巡回

問合せは八幡図書館671局1123へ。各場所に約30分間駐車。

【日程】　時間は㋐＝午前10時10分、㋑＝午前10時50分、㋒＝午後1時30分を表します。

▼12月22日＝㋐茶屋町公園、㋒宮の町二・人名表裏、大蔵公民館は午後2時　▼23日＝㋐高見公民館㋑五条公園、㋒厚生年金竹風荘　▼24日＝㋐高槻小学校、㋑川添町公園　▼26日＝㋐祝町二・十亀酒店前、㋑祝町小学校、㋒馬場山公民館　▼27日＝㋐槻田幼稚園、㋑諏訪一・消防第4分団前　▼1月5日＝㋐勝山北団地、㋑第二尾倉団地駐車場、㋒大蔵公園老人いこいの家。

■成人読書会

12月20日午前10時～正午、八幡図書館で。テキストは倉田百三著「出家とその弟子」。無料。

■こどもと母の読書会

12月26日午後1時～4時、八幡図書館で。テキストは神沢利子著「ふらいぱんじいさん」。無料。

寄付ありがとう

【八幡東区社会福祉協議会へ】

（香典返し）　梅田繁子＝茶屋町、松尾富士夫＝東山一、水野真行＝尾倉一、安永正＝枝光本町、浜本末子＝松尾町、大野光子＝西本町四、梅田輝輝＝勝山一、内山テル＝荒手二、小林信義＝大谷一、森岡ツヤ子＝中尾三、今村光次＝東丸山町、梅木玲子＝枝光四、田口シズエ＝昭和一、藤原輝之＝山路、岩田一雄＝西丸山町。

（篤志寄付）　片岡一法＝高見西、山崎建設(株)石坂作業所一同、匿名一人。

（11月29日まで受付分、敬称略）

成人祭――案内状を郵送します

とき　1月15日午前9時30分から

ところ　新日鉄大谷体育館

対象　昭和32年4月2日～33年4月1日生まれの人。案内状は当日持参ください。案内状が届かない人も当日会場で受付けます。

問合せ　八幡東中央公民館671局6561へ。

百日せき・ジフテリア・破傷風混合予防接種

第1期、2期とも生後24か月～48か月の間に受けてください。無料。

【対象】　▶第1期＝第1期の接種の12か月後に第2期の接種がありますので、できるだけ生後24か月～36か月の間に受けましょう。接種は、3週～4週間隔に3回受けてください。

▶第2期＝第1期接種が終わり、12か月～18か月の人で、生後48か月までの人。接種期間中に1回だけ接種してください。

【接種してはいけない人】　熱がある、心臓・腎臓・肝臓が悪い、著しい栄養障害、特異体質、けいれん性体質、ポリオ・風疹・麻しん・BCGの接種をして1か月たっていない、1週間以内に他の予防接種をした、医師にしない方がよいといわれた…などの人。

【注意すること】　できるだけ前日に入浴をし、当日の朝は必ずお子さんの体温をはかり、健康状態のわかる人が付き添ってくる。印鑑と母子健康手帳をお忘れなく。

【問合せ】　八幡東保健所 671局0990へ。

【日程】　受付け時間は、いずれも午後1時30分～3時15分。

接種場所（公民館）	1回目 12月	2回目 1月	3回目 2月
槻田 枝光 八幡大谷	21日	11日	1日
八幡東中央 高見	22日	12日	2日
枝光北 大蔵 前田	23日	13日	3日

□昭和三十九年四月十五日第三種郵便物認可　□編集　北九州市広報室（〒803 小倉北区城内1番1号　582局2236）　□印刷　合資会社　吉田印刷所（若松区）　（一部…円）

がんばる人

第18回

好きと根気が条件――つき草会

「好きと根気がないとできない趣味ですね」――八幡市民会館に毎週木曜日、弁当もちで集まる"つき草会"があります。

この会は、十年前、勤労婦人の家（今の勤労婦人センター）で、ろうけつ染めの講座を受けた後、今なお続く、ろうけつ染めの仲よしグループです。

「十年やってもまだ初歩と同じ、ちょっと気をぬくと、それが作品に表われて失敗…」とリーダーの人江榮子さん。

作品は、下絵―ろう伏せ―色かけ―媒染―ろう取り…等の工程があり、色が多くなると、ろう伏せからの作業をくり返す。

「半年以上かける作品ですからね、いい物は手元に置いておきたい、悪いのはとにも…結局、誰にもあげられない」と笑いながら外井とし子さん。

部屋に漂う異ような臭いは、ろうの焦げる臭い――「ろうの臭いが洋服にしみ込んで、お坊さんに間違がわれた先生もいるのです」と面白い話も人江さんはしてくれました。

部屋の隅に置かれた、いくつかの手さげを見た時、つき草会のレベルの高さがうかがえた。

ろう取りにはいろいろな方法があって、ここで失敗が多いと言う。

「半年以上かける作品ですからね、いい物は手元に置いておきたい、悪いのはとにも…結局、誰にもあげられない」と笑いながら外井とし子さん。

部屋に漂う異ような臭いは、ろうの焦げる臭い――「ろうの臭いが洋服にしみ込んで、お坊さんに間違がわれた先生もいるのです」と面白い話も人江さんはしてくれました。

部屋の隅に置かれた、いくつかの手さげを見た時、つき草会のレベルの高さがうかがえた。

八幡西区版

この値段でいいの

「千円あれば何点買えるか判りませんね…」――11月26日、不用品交換セール大会の行われた黒崎消費生活センターは、大にぎわい。

これは、家庭で使われずに眠っている2,400点の家庭用品や衣料品等を、有効に活用しようと市と市消費問題婦人協議会が開いた交換セールです。

「子供服があれば…と来たのですが、あまりの安さに、つい他の物までこんなに…」と若いお母さん。このお母さん、上手な買物だったのだろうか？

受取りましたか 敬老祝品

八十歳以上のお年寄りに、婦人会などを通して、「敬老祝品」を配布しました。まだ受取っていない人は、本人か家族が印鑑を持って、12月28日までに区役所振興課においでください。

【祝品】 ▼明治22年1月1日～明治23年3月31日に生まれた人＝金杯 ▼明治31年3月31日以前に生まれた人＝バスタオル。

問合せは、八幡西区役所振興課642局1441へ。

119への通報

どんな火災でも、はじめは小さな火です。何よりも大切なのは早い通報――あわてずに「○町○番○号の家です。××小学校の東側です」と目標になる建物なども告げてください。

無料相談

法律人権特別相談＝12月19日10時～15時、八幡西区役所二階の保健所指導室で。

巡回交通事故相談＝毎月第二～四火曜日10時～16時、八幡西区役所市民相談室で。

行政相談＝毎月第一～三木曜日10時～15時、八幡西区役所市民相談室で。

心配ごと相談＝毎週火・木曜日10時～15時、八幡西市民センター内、心配ごと相談室で。

納税相談＝12月21日は木屋瀬出張所、22日は香月出張所で。時間は10時～15時30分。市県民税等の納付や納税組合加入等の相談に。

寄付ありがとう

【八幡西区社会福祉協議会へ】 舛谷長次郎＝永犬丸、津曲岩人＝幸神、吉永猛男＝楠橋、多田健一＝折尾四、吉田務＝萩原一、二神義津久＝鳴水六、中嶋脩＝茶屋ノ原、山本進＝楠橋、有満昇＝熊西二、桑原俊明＝本城、山口キマ＝楠橋、古川繁之＝光明一、熊丸盛夫＝上上津役、鬼塚克己＝相生町、石川洋一郎＝黒崎五、林田義幸＝上上津役、林直博＝則松、赤城貞雄＝泉ケ浦、和田美文＝本城、吉田ナツエ＝熊手一、松崎静一郎＝本城、門田務＝美原町、丸山千賀子＝折尾四、佐々木久美子＝香月、柴田康二＝引野一、宮元正人＝永犬丸。

〈敬称略〉

百日せき・ジフテリア・破傷風混合予防接種

第一期、二期とも生後二十四か月～四十八か月の間に受けてください。無料。

【対象】 ▼第一期＝第一期の接種の十二か月後に第二期の接種がありますので、できるだけ生後二十四か月～三十六か月の間に受けましょう。接種は、三週間～四週間隔に三回受けてください。

▼第二期＝第一期の接種が終わり十二か月～十八か月の人で、生後四十八か月までの人。接種期間中に一回だけ接種してください。

【接種してはいけない人】 熱がある、心臓・腎臓・肝臓が悪い、著しい栄養障害、特異体質、けいれん性体質、ポリオ、風疹・麻しん・BCGの接種をして一か月たっていない、一週間以内に他の予防接種をした、医師にしない方がよいといわれた…などの人。

【注意すること】 できるだけ前日に入浴をし、当日の朝は必ずお子さんの体温をはかり、健康状態のわかる人が付き添ってください。印鑑と母子健康手帳をお忘れなく。

【問合せ】 八幡西保健所642局1441へ。

【日程】 左表のとおり。受付時間は、いずれも13時30分～15時15分です。

接種場所（公民館）	1回目 12月	2回目 1月	3回目 2月
黒崎、木屋瀬 上津役、折尾西	21日	11日	1日
陣原、沖田、本城 香月、穴生	22日	12日	2日
引野、陣山 折尾、熊西	23日	13日	3日

レントゲン検査

次の症状等で気になっている人はどうぞ。①一週間以上熱が続いている ②二週間以上、咳や胸、背中の痛みが続いている ③一か月以内に血痰（たん）があった ④前に胸の病気をした人。

日程は、毎週月曜日9時～11時、八幡西保健所放射線室で。直接おいでください。無料。

乳児保健指導と離乳食指導

保育、離乳、栄養等の相談と指導。

指定医院で、四か月児・七か月児の乳児健康診査（母子健康手帳を持参すれば無料）を受けた後、八幡西保健所へどうぞ。無料。

▼四か月児＝毎月第二・四火曜日

▼七か月児＝毎月第一・三火曜日

受付けは、13時～13時30分。

12月は中止 ツ反応とBCG

毎月第二・第四火曜日（12月は27日）に行われるツベルクリン反応注射は、ツ反応の判定とBCG接種が29日（年末の休日）にあたるので中止します。

八幡図書館 671局1123

◎大池こどもと母の読書会

12月17日14時から、八幡西市民センター視聴覚室で。

◎成人読書会

12月20日10時～12時、八幡図書館で。テキストは倉田百三著「出家とその弟子」。

◎自動車文庫の巡回

各場所に約30分間駐車します。

1号車 時間は、㋑＝10時10分、㋺＝10時50分。 ▶12月16日＝㋑西鳴水公団300棟、㋺幸神団地4棟 ▶17日＝㋑陣山公民館、㋺東浜町公園 ▶20日＝㋑岸の浦市住1棟、㋺幸神一・三菱化成AP212棟 ▶21日＝㋑幸神二県営AP、㋺黒崎隠業鳴水社宅8棟。

2号車 時間は、㋑＝10時20分、㋺＝11時、㋩＝14時、㋥＝14時50分。 ▶16日＝㋑馬場山大谷市住商店街、㋺馬場山大谷市住38棟、㋩折尾東団地市営22棟、㋥折尾東団地県営集会所 ▶19日＝㋑折尾四・米倉産業前、㋩三ツ頭・麻生酒店前 ▶20日＝㋑上津役出張所横、㋺大平公民館 ▶21日＝㋑日吉台分譲集会所、㋺新日吉台、㋩藤原バス停 ▶22日＝㋑茶屋ノ原団地公共用地、㋩浅川県公社団地集会所、㋥浅川本村 ▶23日＝㋑上の原第3町会広場、㋺上の原第5町会公園、㋩旧日炭浅川上町社宅 ▶26日＝㋑馬場山・倫尚園、㋺的場町・西峰園、㋩中尾公民館、㋥香月公民館。

※この後の日程は1月5日から。次号では紙面のつごうで掲載できません。八幡図書館へお尋ねを。

□昭和三十九年四月十五日第三種郵便物認可 □編集 北九州市広報室（〒803 小倉北区城内1番1号 582局2236） □印刷 合資会社 吉田印刷所（若松区） （一部三円）

がんばる！ 第18回

好きと根気が条件――つき草会

「好きと根気がないとできない趣味ですね」――八幡市民会館に毎週木曜日、弁当もちで集まる"つき草会"があります。この会は、十年前、勤労婦人の家（今の勤労婦人センター）で、ろうけつ染めの講座を受けた後、今なお続く、ろうけつ染めの仲よしグループです。

「十年やってもまだ初歩と同じ、ちょっと気をぬくと、それが作品に表われて失敗…」とリーダーの入江勝子さん。

作品は、下絵→ろう伏せ→色かけ→媒染→ろう取り…等の工程があり、色が多くなると、ろう伏せからの作業をくり返す。ろう取りにはいろいろな方法があって、ここで失敗が多いと言う。

「半年以上かける作品ですからね、いい物は手元に置いておきたい、悪いのはとても…結局、誰にもあげられない」と笑いながら外井とし子さん。

部屋に漂う異ような臭いは、ろうの焦げる臭い――「ろうの臭いが洋服にしみ込んで、お坊さんに間違われた先生もいるのです」と面白い話も入江さんはしてくれました。

部屋の隅に置かれた、いくつかの手さげを見た時、つき草会のレベルの高さがうかがえた。

成人祭――案内状を郵送します

とき 1月15日午前9時30分から

ところ 新日鉄大谷体育館

対象 昭和32年4月2日～33年4月1日生まれの人。案内状は当日持参ください。案内状が届かない人も当日会場で受付けます。

問合せ 八幡西中央公民館641局7700へ。

戸畑区版

○戸畑区役所　871局1501
○戸畑保健所　871局4529

百日せき・ジフテリア・破傷風 予防接種

接種は、一期、二期とも生後二十四か月～四十八か月に受けてください。無料。

《一期の対象者》　一期の接種の十二か月後に二期の接種がありますので、できるだけ生後二十四か月～三十六か月に受けましょう。

接種は、三週間～四週間間隔に三回受けてください。

《二期の対象者》　一期の接種が終わり、十二か月～十八か月までの人で、生後四十八か月までの人。

期間中に一回接種のこと。

※接種してはいけない人…熱がある、心臓、腎臓、肝臓が悪い、著しい栄養障害、特異体質、けいれん性体質、ポリオ・風疹・麻しん・BCGの接種をして一か月たっていない、一週間以内に他の予防接種をした、医師にしない方がよいといわれた…などの人。

※注意すること…前日に入浴する、当日の朝にお子さんの体温をはかる、お子さんの健康状態がわかる保護者が付添ってくる、印鑑と母子手帳をお忘れなく。

問合せは、戸畑保健所871局4529へ。日程は、左表のとおり。

【予防接種の日程】

受付け時間は、いずれも午後1時30分～2時45分。

接種場所（公民館）	1期 1回目	1期 2回目	1期 3回目
牧山東	終了	1月10日	2月7日
中原	終了	1月11日	2月8日
三六			
浅生			
大谷			
東戸畑	12月15日	1月12日	2月9日
一枝			
牧山			
鞘ケ谷			
西戸畑	12月16日	1月13日	2月10日
沢見			
大谷西			
天籟寺			
浅生	3月7日（もれ者対象）		

※2期対象の人は、上記日程の内1回接種を。

糖尿病教室

対象は、❶尿糖陽性者 ❷肥えている人 ❸糖尿病にかかっているが、病院に通っていない人 ❹病院で治療を受けているが、食生活指導を受けたい人。教室は、三回が一課程です。会場は、戸畑保健所。

【日程】▼第一回＝1月18日午前9時まで受付け。受付け後検査を行います。検査手数料三百円。▼第二回＝1月24日午前10時～正午。保健と栄養指導。▼第三回＝2月3日午前10時～正午。調理実習。材料費五百円。

成人病相談

脳卒中、心臓病などの早期予防・発見のため、検診を受けましょう。

【日程】毎週火曜日午前9時～11時、戸畑保健所へ。

検診の内容は、血圧測定、糖・たん白の検査、コレステロール検査、保健指導（異常のあった人は後日案内状を送り、精密検査をします）。

呼吸器症状者の検診

せき、たん、熱、背中の痛みなどが長く続いている人は、結核にかかっていることがあります。症状のある人は、ぜひ受けてみましょう。無料。

【日程】毎週火曜日午後1時～3時、戸畑保健所で。

がん・成人病相談

【日程】毎月第三木曜日午後1時30分～3時、戸畑医師会館（千防二丁目14－12、871局6326）で。

内容は、血圧測定、検尿などのほか、がんや成人病の無料相談に応じます。

脳卒中発作後に家庭を看護訪問

脳卒中の発作を起こし、自宅で療養している家庭へ、保健婦が訪問し、家族に正しい看護方法を指導しています。無料。

訪問を希望する人は、戸畑保健所保健婦室871局4528へ。

無料相談

こんにちは市民相談＝12月16日午後2時～4時、牧山児童公園で。

心配ごと相談＝12月15日・22日午前10時～午後3時、戸畑区役所第4会議室で。

巡回交通事故相談＝12月20日・27日午前10時～午後4時、戸畑区役所第4会議室で。

法律人権特別相談＝1月9日午前10時～午後3時、戸畑市民会館第2会議室で。

行政相談＝1月10日午前10時～午後3時、戸畑区役所市民相談室で。

年金相談＝12月26日午前10時～午後4時、戸畑区役所第4会議室で。

リズムにあわせて

まちかどニュース

12月1日、戸畑中央公民館で"レクリエーション実技講習会"の第1日目が始まりました。この日はレクダンス。勤め帰りの人など約30人は、音楽に合わせて踊ります。大きな輪が右に左にそして2つに…。

この講習会は、野外活動やゲームなど、集会運営に役立つ実技を身につけてもらおうと、来年3月まで開きます。

今日も無事故で発車オーライ！

来年1月10日までは"年末年始バス無事故運動"です。

次のことを守りましょう。

【バスに乗る時は】❶バスが止まるまでさがって待つ ❷かけ込み乗車はしない ❸ドアの開閉に注意する ❹バスの直前、直後の横断はしない（特に幼児は注意）。

【車内では】❶進行中に車内移動をしない ❷つり輪、手すりを必ず持つ ❸両替はバスが止ってからする ❹降車合図は早めにしバスが止ってから席を立つ。

寄付ありがとう

【戸畑民生事業協会へ】
▷香典返し＝井上雅博（中原東一）
▷篤志寄付＝菅原常喜（沖台一）

【市立老人ホーム・長寿園へ】
▷篤志寄付＝白菊子供会（高峰一）北九州婦人懇話会（明治町）

【戸畑区社会福祉協議会へ】
▷香典返し＝竹元正義（小芝一）平田フサ子（南鳥旗町）竹内勝子（一枝四）藤瀬一江（小芝一）稲村佳子（中原東二）日野敏正（中原東二）。▷篤志寄付＝丸田佳子（天神二）。《敬称略》

がんばれコミュニティ⑱

チームワークで初優勝

レク・バレーボール　大谷ホワイトチーム

「ダメ、ダメ！もっと球を追わなきゃァ」――毎週二回、夜7時からの練習は、寒さを感じさせないほど熱がこもっています。

「新メンバーになって三年、チームワークが武器のチームですよ。先の市民体育祭で、やっと日頃の練習が実りました」と監督の江口さん。一時は、人が集まらず、パンフレットを作って地区内に配った、という話は、今ではウソのようです。

キャプテンの金子さんは、「運動不足の解消だけでなく他のチームの人とも友達になれました」と。横から選手の桧下さんが「美容にも最高ですよ。体も柔かくなったし、ほら、こんなにやせました」とおどけてポーズ。この時の選手たちの笑い声が、チームのモットーである"楽しい雰囲気でまとまりのあるチーム"を表しているようです。

練習は大谷中学校の体育館

おめでとう新成人

今日から君も、晴れて大人の仲間入りですね。君たち新成人を祝って、"成人祭"を行います。

【対象】　昭和32年4月2日～33年4月1日に生まれた人。

※対象者には、案内状を送ります。当日持参してください。なお、案内状が届かなかった人、なくした人も参加できます。当日会場で受付けます。

成人祭のご案内

【日程】　1月15日午前10時から、戸畑市民会館で。

【問合せ】　戸畑中央公民館　882局4281

□昭和三十九年四月十五日第三種郵便物認可　□編集　北九州市広報室（〒803小倉北区九州内1番1号　582局2236）　□印刷　合資会社　吉田印刷所（若松区）（一部三円）

正月用品の値動き　出回り情報

奥さん、年の瀬も賢い買物を

今年も余すところあとわずか、一年に一度の大掃除、おせち料理の準備など、主婦にとっては、なにかと忙しい年の暮れです。

ところで、正月用品の買物計画はもうできましたか。生鮮食料品等は、出回り状況、値動きに注意してじょうずな買物をしましょう。

年末の見通し……

この情報は、11月末に中央卸売市場の値動きや入荷状況、見込みから予測したものです。天候の変化などから年末には、多少の変動がある場合があります。

▶中央卸売市場のせり風景

鮮魚類

▼はまち＝二年もの（四キロ位）が中心で量は十分にあるが値段は昨年比一～二割高の見込み。▼えび＝輸入ものがほとんど。量はやや少なめだが円高のため、値上りはない見込み。▼養殖だい＝年末には一～一・五キロ位のものが大量に入荷見込み、値も高くはない。▼さば＝年末が禁漁期にあたり、少ない。▼他の青物＝シケがなければ水揚げは多い見込み。

塩干物

▼新巻鮭＝紅鮭は二百カイリ問題で昨年の四割減で値上がり。秋鮭なら北海道近海で漁獲も多く値段は昨年なみだが、北九州では好みがあわず入荷が少ない。▼カズノコ＝量は十分。カナダ産が中心で品質が良く揃っているため折れものは少ない。値段は、昨年なみかやや高い程度。▼スルメ＝お飾り用の松白スルメは、昨年の半分の量で三割高。剣先スルメは、まあまあの量で小型なら割安。

このほか、コンブは、量も値段も昨年なみ。

野菜

▼白菜＝秋の好天で出荷が進み、最盛期を越すが、品質的には良いものが出回る。大きな寒波がこない限り安値が続きそう。▼キャベツ＝県内産の作付けも多く、出荷は昨年より多い。順調な天候ならこのまま年末まで続きそう。▼カブ＝量的には昨年なみ。品質は、昨年のような中腐れはなく良好、値段は11月現在では昨年より安い。ただし、寒波がくれば量的に若干不安もある。▼トマト・キュウリ＝作柄も良く入荷は順調だが、施設ものだから寒波が来れば経費急増、値上がりする要因がある。▼おせち料理の材料（さといも、ごぼう、にんじん等）＝順調に入荷する見込みで、値段も変わらない見通し。▼れんこん＝普通作で昨年よりやや多い。

果物

▼みかん＝生産量は、昨年よりやや多い。品質は良く安くて味の良いみかんが食べられそう。▼りんご＝平年作、量は昨年よりやや多い。中玉以下は、平均的に味も良く、値段も昨年より安い見通し。

★お買物情報

土・日曜日を除く毎日
午前11時45分～50分
ビ本
レ日
テ西

★買物ダイヤル

野菜、果物、鮮魚の主な品目について、標準小売価格やお買得品等をお知らせします。（12月29日から1月4日まで休みます）。

882局1194

この日は買い得・安売デー

1日	8日	8日	10日	22日
茶	蒲鉾（かまぼこ）	パン	鶏肉	肉
全品目	かまぼこ、てんぷら、ちくわの内4品目	食パン等	丸ツ身、骨付、切身、ミンチの内2品目	牛肉、豚肉、鶏肉、鯨肉

●毎月左記の日に、左のマークの店で食料品の10%以上の割引販売をしています。●6月、10月、1月、3月に3日以上の日程でデパートとスーパーで加工食品の10%以上割引販売を実施。

年末の家事ごよみ

師走は文字どおり、あわただしい月。十分にプランを練って、手順よく、家事をすすめましょう。

買い物を計画的にムダなく行うには、なにを、どのくらい買うか、品物の質と量をメモして出かけるよう、心がけることが大切です。

押しつまってからのほうが安くなる品もありますが、混雑して選択もしにくかったり、鮮度が落ちた品しか買えなかったり、ということもあります。買物情報などをキャッチした上での適確な判断を望みたいものです。

買物は十分にプランを練って

衣類

上から下まで、ざっぱりした身づくろいをモットーに、家族の一人分ずつをそろえ、まとめておきます。

礼装、略礼装が必要なお宅では風を通して防虫剤のにおいをぬき、プレスして、ハンガーにかけましょう。付随して必要な小物もそろえて、ひとまとめに。

着物なら、足袋、帯じめ、半えり、じゅばんの袖口など。洋服なら、アクセサリー、ハンドバッグ、スカーフ、手袋など。足りないものがあったら、買うときに忘れないようメモしておくこと。

食料品

あわただしく過ごす日が多くなると、毎日のお総菜も手早く簡単にできるものにかわり、栄養的にもかたよりがち。正月用食品とは別に、暮れは暮れなりに、計画的な食生活を心がけましょう。

食卓にはビタミンAやCを多量に含む食べ物を欠かさないこと。また、魚のみそ漬けや酢漬けを作っておくなど保存食も取り入れ、台所に立つ時間をちぢめる手順を考えてみるのも「主婦の知恵」。

正月用の食料品としては市場が休みになるので野菜、果物、肉など、買いおきが必要ですが、いまは正月の三、四日ごろから開く店もあるので、ムダに、たくさん買わないことです。冷凍の魚類は買っておくと重宝します。

住居

大掃除は大仕事。畳あげや家具を動かすなどの仕事は夫や息子に手伝ってもらえるときにし、その他の細かいところは、毎日の家事の中で少しずつやっておき、おそくても二十日ごろまでに一通りすませましょう。

作業を能率よくすすめるためには、掃除に必要なものをそろえておくこと。ぞうきんと使い捨てのボロはたくさん用意し、洗剤やワックス、長柄のホウキや脚立、ビニール塗料、紙やすり、コーティング剤などもあれば、ちょっとした補修もOK。

その他

正月早々、灯油がきれると困ります。雑煮を食べる祝いばしや新しいふきん、小さな祝儀袋、切手、はがき、パンなども忘れないように、メモに書きとめておきましょう。

ひとくちメモ

▼年賀ハガキの特別取扱期間＝受け付けは15日から28日まで。**▼官庁仕事納め**＝28日　**▼松飾り**＝30日までに。大みそかに飾るのは「一夜飾り」といって、きらわれる。**▼大みそか**＝31日（土曜）。この日一日のプランを細かく立てておきたいもの。銀行、郵便局は、この日まで営業。年越しそばには「細くとも長くしあわせが続くように」とか「寿命が長くのびるように」とかの祈りがこめられている。

苦情、相談は消費生活センターへ

相談は、毎日午前9時～午後5時まで。ただし、土曜は9時～正午、日曜・祝日は休み。無料。

※年末年始（12月29日～1月3日）は休ませていただきます。

■市立消費生活センター（戸畑区汐井町1―2、国鉄戸畑駅横、871局0428）

■門司消費生活センター（門司区高田一丁目3―1、国鉄門司駅横371局8878）

■黒崎消費生活センター（八幡西区藤田四丁目1―1、黒崎小学校横、641局9782）

●センターニュース＝毎月一回、15日に発行しています。消費生活に役立つ新しい情報を掲載しています。区役所市民相談室、保健所、公民館などにあります。無料です。

生鮮食料品の価格と暮らし

消費者物価が上昇した時によくその元凶として悪役にされるのが青果物・鮮魚・食肉などの生鮮食料品です。

今日、生鮮食料品の流通は中央卸売市場を中心にして行われていますが、卸売市場の規模が適正でないと、入荷量の変動が大きくなって価格も変動しやすくなります。北九州市は、50年7月に新たに中央卸売市場を開設しましたが、開設後の入荷量は、安定的に推移しており、品揃えも豊富になりました。

最近、青果物は大幅に値下りしていますが、青果物のみならず、生鮮食料品の値段が消費者にとっても生産者にとっても好ましいものは、適正な安定価格であるといえましょう。生鮮食料品の価格の暴騰・暴落は、できるだけさけるよう工夫がされなければなりません。

物資流通研究所では、物資の流通や、価格の動きなどについて調査研究をすすめております。どうぞご利用ください。

《財団法人
北九州市物資流通研究所》
戸畑駅ビル三階　882局4006

今年の冬の灯油はどうなるかしら？

すっかり寒くなりました。奥さんにとっては、家庭を暖かく保つことが大きな関心でしょう。なかでも、灯油の価格と量の確保が注目されています。

家庭用灯油の今回の需要期の見通しは、次の見込みです。

●**小売価格**…18㍑缶配達価格は750円前後で落着くでしょう。

●**供給量**…10月末で約700万キロ㍑の備蓄があり、今回の需要期は、ほぼまかなえるでしょう。