

北九州

2026
令和8年

2
1

**Kitakyushu
Action!**

動かせ、未来。北九州市

市政だより

No.1499 [毎月1日・15日 発行]

主な内容

- 特集1.....1
北九州国際映画祭
 - 特集2.....2
北九州マラソン2026
 - トピックス.....3~4
●市県民税の申告はオンラインか郵送で! など
 - まちがいファイブ.....5
 - 情報ステーション.....6~11
- *最終ページは人口データと若松区の情報

特集1

第3回



北九州国際映画祭

KITAKYUSHU International Film Festival

Art Direction: Lily Franky Design: Tetsushi Kawamura (atmosphere Ltd.)

2月27日(金)~3月1日(日)

※画像はイメージです。

上映会場

- J:COM北九州芸術劇場
中劇場・小劇場(リバーウォーク北九州6階)
- 小倉昭和館(小倉北区魚町四丁目)

屋外会場

- リバーウォーク北九州(エナジーコート)
- 小倉駅JAM広場
- 魚町みらい広場(小倉北区魚町一丁目)

2月27日(金)16~19時

「想い出を、ラブソングにのせて」 J:COM北九州芸術劇場
藤竜也主演「村の写真集」 小倉昭和館

市長からのメッセージ

北九州市民の皆さまの映画愛とともに育まれてきた「映画の街・北九州」。今年で3回目を迎える北九州国際映画祭は、初の国際コンペティションを開催し、世界へと視野を広げる新たな一歩を踏み出します。

多くのゲストとともに、作品に触れ、語り合い、映画の魅力を間近で感じられる特別な時間が、まちのあちこちに広がります。

まだ出会っていない一本に、まだ知らない自分に出会うひとときを、市民みんなで紡いでいきましょう。

さあ、幕が上がります。世代を超えて、存分に楽しみましょう。



北九州市長
武内 和久

2月28日(土)

3月1日(日)

リバーウォーク北九州

J:COM北九州芸術劇場 中劇場

10時~
カーペットイベント【参加無料】

11時~
オープニングセレモニー

①14時30分~/②17時~
ショートフィルム
コンペティション

①10時30分~/②13時~
ショートフィルムコンペティ
ション ※②の後、表彰式

15時30分~
「大いなる不在」



北九州国際映画祭初!
国際コンペティション

北九州国際映画祭初!
国際コンペティション



©2023 CREATPS

小倉昭和館

10時~
「銀河鉄道999」
4Kリマスター

13時~
「お父さんと
伊藤さん」
©中澤日菜子・講談社/
2016映画「お父さんと
伊藤さん」製作委員会



16時~
短編学生セレクシ
ョンfrom BISFF
【参加無料】
@Busan International Short Film Festival



18時30分~
「めぐり逢わ
せの法則」
©北九州映画実行委員会



10時~
「太平洋の奇跡-フ
ォックスと呼ばれ
た男」
©2011「太平洋の奇跡」製作委員会



13時30分~
「かぶと島が浮く日」
©いわくに映画製作委員会



※登壇者・スケジュールは変更となる場合があります。

「プロモーション・アンバサダー」北九州市出身の3俳優が映画祭を盛り上げます。カーペットイベントなどに登壇!



光石研さん

野間口徹さん

吉本実憂さん

チケット情報

販売中!

前売り販売について

チケットは下記窓口、ローソンチケットでお買い求めください。

- 小倉井筒屋プレイガイド(小倉井筒屋新館8階)
- Q-station(リバーウォーク北九州5階)
- 黒崎びびしんホール(八幡西区岸の浦二丁目)



eチケットはコチラ(ローソンチケット)▲

※順次公開

問 北九州国際映画祭事務局 ☎591・2070 10~16時(土・日曜日、祝日は除く)

当日販売について

各上映会場で、当日上映される作品の当日券を販売します。

※前売りで完売した作品の当日販売はありません。
※当日券の支払いは現金のみです。

※学生・障害者向けの券を購入する際は、学生証や
障害者手帳などの身分証をご提示ください。

北九州国際映画祭初!
国際コンペティションを開催
2月28日(土)・3月1日(日)



短編映画の国際コンペティション部門「サンフラワー・ショートフィルムス・インターナショナル・コンペティション」を創設。世界中から届いたえりすぐりの10作品を上映します。観客の皆さんも審査に参加できます。一緒に映画祭を盛り上げましょう!

最新情報は問を。公式ホームページ、SNSでもご覧になれます。

上映作品は変更・追加される場合があります。ご了承ください。



▲公式ホームページ



▲X



▲Instagram

特集1に関するお問い合わせ

担 都市ブランド創造局MICE・メディア芸術課 ☎551・8152

市政・生活情報の問い合わせ

北九州市コールセンター ☎582・4894(1月1日~3日を除く・8時30分~20時) FAX.582・3318

【編集・発行】北九州市広報戦略課 〒803-8501 北九州市小倉北区城内1-1 ☎582・2236 【北九州市ホームページ】▶





特集2

北九州マラソン2026

未来へ、かける。

2月15日(日)
9時スタート!

北九州マラソンEXPO

2月14日(土)・15日(日)9～19時(15日は16時まで)、
北九州メッセ(小倉駅北側、旧西日本総合展示場新館)
記念グッズや土産物の販売ブース、観光・情報発信ブース、協賛企業イベントブースが出展。



スペシャルゲスト

前田佳織里さん

◆声優、アーティスト
◆北九州市観光大使



大会ゲスト

増田明美さん

◆スポーツジャーナリスト
◆1984年ロス五輪出場

北九州マラソン開催記念併催イベント

2月14日(土)・15日(日)10～17時、
あさの汐風公園(小倉駅北側)
若松区の食材を使ったお店が集まる「Marinear Food Fes 2026」や、毎年恒例の「キッズマラソン」(14日だけ。申込締切済み)が開催されます。



大会ゲスト

池内彩乃さん

◆デンソー女子陸上長距離部所属
◆2025年北海道マラソン2位
(ロス五輪選考会MGC出場権獲得)



ゲストランナー

光石研さん

◆俳優
◆北九州市観光大使

交通規制のお知らせ

交通規制の予定時間▶6:20～16:00

※規制時間はあくまで予定であり、安全確保のため事前予告なしに変更されることがあります。

- 交通規制中は車両によるコースの通行・横断ができません。
- コース周辺の道路でも車両の通行が制限されることがあります。
- コース周辺道路などで交通渋滞が予想されます。
- バスの運休や路線及びダイヤの変更、遅れなどが生じます。
- 郵便物や宅配便などが遅れて届くことも予想されます。



北九州マラソン2026交通規制予想時間

交通規制区間	交通規制時間	規制内容	交通規制区間	交通規制時間	規制内容
スタートエリア(①太陽の橋東～②小倉北警察署前)	6:20～9:45	全 面	⑩真帆館高校前	～ ⑪日明ショッピングセンター前	9:20～11:40 片 側
②小倉北警察署前	～ ③上津二丁目	8:40～9:45 片 側	⑪日明ショッピングセンター前	～ ⑫小倉高校前	9:20～11:40 全 面
③上津二丁目	～ ④中央三丁目	8:40～10:15 片 側	⑫小倉高校前	～ ⑬港町ポンプ場	9:30～12:00 片側(一部全面)
④中央三丁目	～ ⑤東田二丁目	9:05～10:30 全面(一部片側)	⑬港町ポンプ場	～ ⑭小倉駅(新幹線口)	9:45～12:20 片 側
⑤東田二丁目	～ ⑥枝光	9:05～10:55 全面(一部片側)	⑭小倉駅(新幹線口)	～ ⑮国際会議場入口	9:45～12:30 片 側
⑥枝光	～ ⑦牧山	9:05～11:10 片 側	⑮国際会議場入口	～ ⑯大里本町三丁目	9:45～15:10 全 面
⑦牧山	～ ⑧旭町	9:05～11:20 片 側	⑯大里本町三丁目	～ ⑰西海岸一丁目	9:45～14:30 全 面
⑧旭町	～ ⑨都市高速入口	9:20～11:30 全 面	⑰西海岸一丁目	～ ⑱門司港レトロ折り返し	10:20～14:00 全 面
⑨都市高速入口	～ ⑩真帆館高校前	9:20～11:40 片側(一部全面)	フィニッシュエリア(⑮国際会議場入口～フィニッシュ)	7:00～16:00 全 面	

2月15日(日)は
ノーマイカーデー

お出かけには、
公共交通機関の
利用をお願いし
ます。

北九州マラソンでは、大会関係で
使用するものを除き、ドローンや、
それに類する無人航空機の持ち込
み・操縦・飛行などを禁止します。

北九州マラソン
コールセンター

☎531・2515

月～金曜日(祝日は除く)の9～17時、
2月14日(土)は9～20時、15日(日)は
5～16時

特集2に関するお問い合わせ 北九州マラソン実行委員会事務局(都市ブランド創造局スポーツ振興課内) ☎582・2831

市県民税の申告は オンラインか郵送で!



▲詳細は
コチラから

申告期限は
3月16日(月)

申告会場について

- 混雑緩和のため、オンライン・郵送での申告書の提出にご協力ください。申告会場へ来場される場合は、あらかじめ申告書の記入をお願いします。
- 申告会場によっては、整理券の配布による入場制限を予定しています。一日の最大受け付け予定数を超えた場合、翌日以降の来場をお願いする可能性があります。
- 申告会場の状況に応じて、早めに受け付けを終了する場合があります。
- 開館前の順番待ちはご遠慮ください。

市県民税の申告受付日程

申告区	申告会場	期間(土・日曜日、祝日は除く)	時間など
門 司 区	門司体育館	2月17日(火)	10～16時
	松ヶ江南市民センター	2月18日(水)	10～14時
	門司区役所	2月19日(木)～3月16日(月)	9～17時 (木曜日は18時45分まで)
小倉北区	小倉北区役所	2月16日(月)～3月16日(月)	
小倉南区	曽根出張所	2月16日(月)・17日(火)	2月16日:9～16時 2月17日:9～15時
	両谷市民センター	2月19日(木)・20日(金)	2月19日:9～16時 2月20日:9～15時
	小倉南区役所	2月24日(火)～3月16日(月)	9～17時 (木曜日は18時45分まで)
若 松 区	島郷出張所	2月16日(月)～19日(木)	2月16日:13～16時 2月17日・18日:9～16時 2月19日:9～12時
	若松区役所	2月24日(火)～3月13日(金) (※1)	9～16時
八幡東区	八幡東区役所	2月16日(月)～3月13日(金) (※1)	
八幡西区	大原市民センター	2月17日(火)	9～16時(開館8時) 整理券配布 8～15時30分
	折尾まちづくり記念館 (※2)	2月19日(木)・20日(金)	9時30分～16時(開館9時) 整理券配布 9～15時30分 (駐車場はありません)
	池田市民センター	2月25日(水)・26日(木)	9～16時(開館8時) 整理券配布 8～15時30分
	八幡西区役所 (コムシティ6階会場)	3月2日(月)～13日(金) (※1)	9～16時 整理券配布 8時30分～15時30分
戸 畑 区	戸畑区役所	2月16日(月)～3月13日(金) (※1)	9～16時

※1: 3月16日(月)は若松・八幡東・八幡西・戸畑区役所の税務課・市民税課窓口で申告を受け付けます。
※2: 混雑時は会場外でお待ちいただく場合があります(特に初日は混雑します)。

市県民税についての
問い合わせ(直通)
各区役所内の
市税事務所税務課
(※は市民税課)へ

- 門司区 ☎331・0511
- 小倉北区(※) ☎582・3360
- 小倉南区 ☎951・1023
- 若松区 ☎761・4182
- 八幡東区 ☎681・5851
- 八幡西区(※) ☎642・1458
- 戸畑区 ☎881・2687

オンラインで市県民税の申告ができます

マイナンバーカードに対応しているスマートフォンなどを利用して、オンライン申告ができます。利用には、マイナンバーカードと電子証明書のパスワード(2種類)が必要です。



▲詳細は
コチラから

自宅で市県民税申告書を作成できます

市のホームページから市県民税申告書の作成や市県民税額の試算ができます。



▲詳細は
コチラから

市県民税の申告

市県民税の申告は、オンラインか郵送でお願いします。
窓口の申告も可能です。会場と受付日程は左表のとおりです。

申告が不要な人は次のとおり

- 令和7年分の「所得税」の確定申告をする人
- 令和7年中の所得が給与所得だけで、勤務先から北九州市に給与支払報告書が提出されている人(不明の場合は勤務先へ問を)
- 令和7年中の所得が公的年金等だけで源泉徴収票に記載されている控除以外に追加する控除がない人

市県民税の申告が必要な人

令和8年1月1日現在、市内に住所があり、令和7年中に所得があった人

【申告対象者の主な例】

- 事業所得や不動産所得がある人
- 給与所得者で、令和7年中に給与以外の所得があり、それが20万円以下で「所得税」の確定申告が不要な人
- 令和7年中の公的年金等の収入金額が400万円以下で、同年中に公的年金等以外の所得があり、それが20万円以下で「所得税」の確定申告が不要な人
- 雑損控除、医療費控除および寄附金税額控除などを受けようとする人

申告に必要なもの

- 申告書
- マイナンバーカードまたはマイナンバーを確認できる書類と運転免許証やパスポートなどの本人確認書類(郵送の場合は写し)
- 所得を証明できる書類や帳簿等(源泉徴収票や給与支払証明書など)
- 生命保険料などの控除証明書、医療費控除の明細書、国民健康保険・介護保険などの支払証明書など
- 障害者手帳、障害者控除対象者認定書など(郵送の場合は写し)



郵送での申告

申告書に必要な事項を記入し、必要な各種収入や控除の証明書など(上記参照)を同封して、住所地の区役所にある市税事務所市民税課か税務課へ郵送してください。控除の証明書の同封がない場合は、控除の適用ができないことがあります。

なお、前年度の申告をされた人には、2月15日ごろまでに市県民税の申告書を送付します。申告が必要な人で、申告書が届かない場合は、市税事務所市民税課か税務課へ問を。

申告は郵送か オンラインで!



問 財政・変革局課税第一課 ☎582・2033



内村航平さんによる インクルーシブスポーツイベントを開催

インクルーシブスポーツとは、障害の有無などにかかわらず、誰もが一緒に楽しめるよう工夫されたスポーツのことです。

インクルーシブスポーツの啓発を目的として、北九州市スポーツ大使の内村航平さんをゲストに迎えてイベントを開催します。3月14日(土)、小倉駅JAM広場で、内村さんによる、家でもできる簡単なストレッチの指導のほか、トークショーや演技披露もあり。

- 第1部
13時30分。小学生以下と保護者。定15組(1組2人)
- 第2部
13時40分～14時10分。対13歳以上。定30人



▲内村航平さん



▲**印**は
コチラからも

問 803-8501 都市ブランド創造局スポーツ振興課
☎ 582-2411

住民税非課税世帯へ 北九州市くらし応援手当(1万円)を支給します

国の「物価高騰対応重点支援地方創生臨時交付金」を活用して、物価高の影響を受けている住民税非課税世帯に対して、1世帯あたり1万円の給付金を支給します。

対象

基準日(令和7年12月12日)時点で市に住民票があり、世帯全員の令和7年度住民税均等割が非課税である世帯

申請方法と給付時期

- ① 支給対象世帯で、過去に本市で給付金の支給を受けたことがある世帯には、2月上旬にはがきで「支給決定通知書」を送付し、2月下旬に給付金を支給します。記載されている振込先口座に変更がない場合は、手続きは不要です。
- ② ①以外の支給対象世帯には、2



▲詳細は
コチラ

問 北九州市くらし応援手当コールセンター
☎ 0120-034-553
受付時間:月～金曜日(祝・休日は除く)の9～17時

林野火災に関する注意報の運用が始まりました

「林野火災に関する注意報」は、火災を未然に防ぐために、気象状況に基づき早い段階で北九州市全域に注意を呼びかけるものです。

林野火災の主な原因は「人」によるもので、たき火・火入れ、放火(疑いを含む)、たばこなどが大半を占めます。

空気が乾燥し、強風が吹く冬から春の季節は、林野火災の発生が多くなります。林野火災に関する注意報の発令中は、火の使用を控えるようにお願いします。

■林野火災に関する注意報(新設)

火災予防上「注意」が必要な気象状況で発令。火の取り扱いに注意を促します。

■火災に関する警報(従来から)
火災予防上「危険」な気象状況で発令。火の取り扱いに制限が課せられます。

種類	火の使用制限	罰則
林野火災に関する注意報	努力義務	なし
火災に関する警報	義務	あり (30万円以下の罰金または拘留)

担消防局予防課 ☎ 582-3836
発令されたら守るべき5つのこと
(火の使用制限)

① 山林・原野での火入れをしない
※農業目的などの火入れも対象です。

② 煙火を消費しない
(花火をしない)

③ 屋外で、火遊び・たき火をしない

④ 燃えやすい物の近くで喫煙しない

⑤ 残火・吸い殻を完全に始末する

発令状況の確認方法

林野火災に関する注意報・火災に関する警報の発令状況は市のホームページから確認できます。屋外で火を使用する場合は事前に確認をお願いします。



▲詳細・発令状況の確認はコチラから

問 各消防署予防課
門 司 ☎ 372-0119
小倉北 ☎ 582-0119
小倉南 ☎ 951-0119
若松 ☎ 752-0119
八幡東 ☎ 663-0119
八幡西 ☎ 622-0119
戸畑 ☎ 861-0119

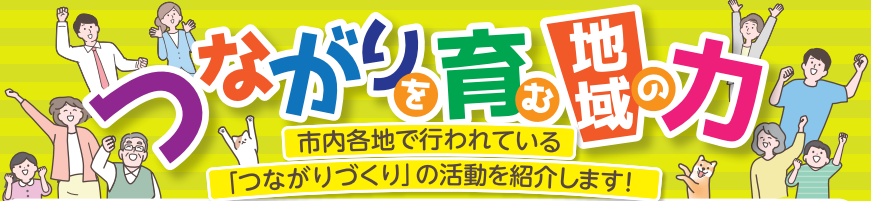

地域×文化

中井校区北小倉自治連合会(小倉北区)
廣木直利会長



私たちの地域は、小倉北区と戸畑区の境目にある、下町の温かさが残るエリアです。「人情下町・北小倉」を合言葉に、顔の見える関係づくりを進めるとともに、「自分たちが住んでいるまち自分たちで」という思いの下、地域一体で安全・安心なまちづくりを進めています。

地域には、大正9(1920)年に建てられ、昭和初期には多くの文化人に親しまれた洋風建築「櫓山荘」があり、現在その跡地は櫓山荘公園として整備され、清掃などは地域の皆さんが協力して行っています。また、山荘にゆかりのある俳句文化を大切に、「櫓山荘子ども俳句大会」を毎年開催しており、21回目となる昨年は市内外から5541句の応募がありました。今後も地域一体となって、子どもたちの成長と文化活動を温かく支えていきたいと思っています。



▲市民センター内の「北小倉の歴史」展示

問 総務市民局地域振興課 ☎ 582-2111

「につぼん丸」関門市民クルーズ

5月で引退となるクルーズ船「につぼん丸」に、市民は特別料金(市民価格)で乗船できます。

3月12日(木)、下関を出港し、3月14日(土)、横浜に入港(2泊3日)。料1人当たり(2人1室利用時)18万8000円。申1月27日～2月16日に㈱三越伊勢丹ニッポ旅行窓口 ☎ (03) 3274-6493 へ。



▲**印**は
コチラからも



まちがい5 ファイブ

今回のテーマ

白野江植物公園 フユボタン
冬囲いのわら製のかさをかぶった、色とりどりのフユボタン約50株が並びます。

応募締め切り2月5日(木) 消印有効

イラストのAとBを比べて、違っている部分を見つけてください。
間違いは全部で5つ(5画面)です。

※印刷のにじみや色の濃淡は間違いに含みません。

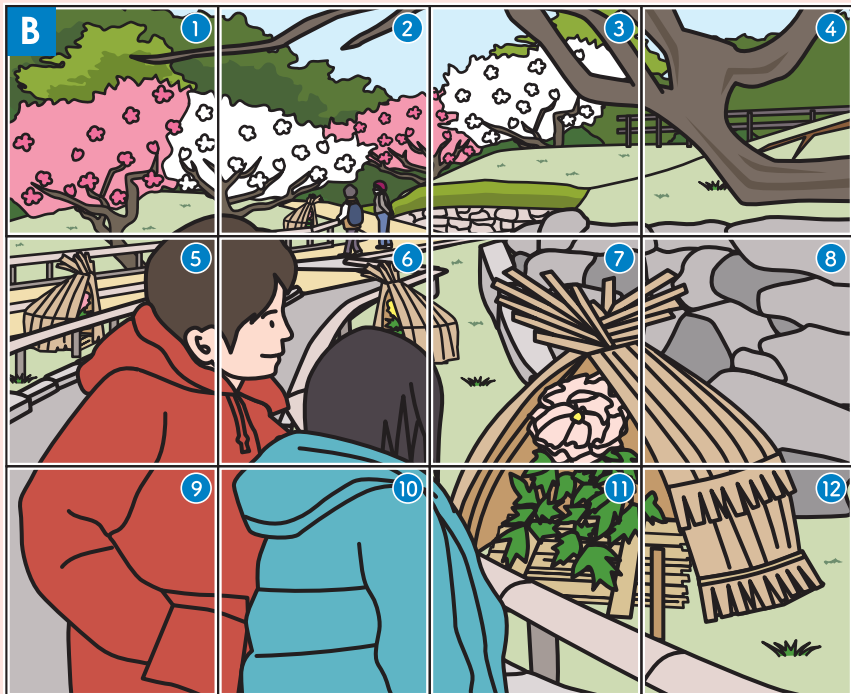
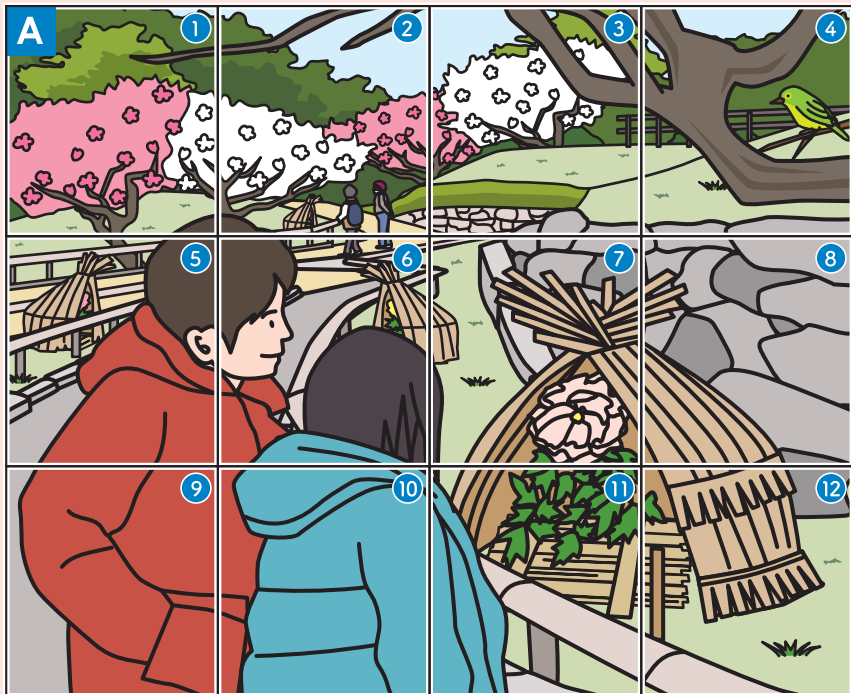

1月1日号の答え

7つの間違い

① ② ④ ⑨ ⑬ ⑭ ⑯

間違い部分

①窓の有無 ②枝の数 ④小屋の長さ
⑨しっぽの振り方 ⑬馬の脚 ⑭馬の目 ⑯葉っぱの有無

応募総数

3745通

※当選者の発表は、景品の発送をもって代えさせていただきます。 ※個人情報や感想は、景品発送と紙面づくりの参考に利用します。 ※LINE応募の当選者には、後日LINEトーク上でご連絡します。ブロックせずにお待ちください。



イベント・講座に 参加してみました!

担当 市長公室広報戦略課 ☎582・2236

市政だより編集スタッフが、本紙に掲載されたイベントや講座を体験取材して、内容や感想を紹介するコーナーです。

昨年11月にリニューアルオープンした、テクノケア北九州(小倉北区馬借一丁目、総合保健福祉センター1階、☎522・8721)。月に2回、一般市民を対象に「おうちで使える!介護講座」を開催しています。今回はそのうち「知っておきたい介助のコツ!歩きや車いすでの移動」に参加しました。

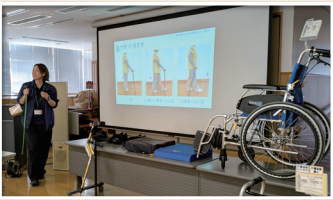

前半はリハビリ専門職によるレクチャー。移動をサポートするさまざまな福祉用具(靴、つえ、歩行器・歩行車、車いす)の選び方や介助のポイントを教えてくださいました。後半は実際につえや車いすでの移動・介助も体験でき、盛りだくさんであったという間の2時間でした。



▲工夫が詰まったリビング

介護は急に必要になることも多いですが、こうした講座で知識を得ておくとうれしさが全然違うと感じました。講座の後はテクノケア北九州で、モデルルーム風の展示や、機能・デザインにこだわった福祉用具を見て帰るのもお勧めです。(スタッフF・J)



子育て応援! ミニコーナー

フッ化物(フッ素)で虫歯予防を!

問 保健福祉局健康推進課 ☎582・2018

フッ化物(フッ素)は、お茶や魚介類など多くの食品に含まれる成分で、歯や骨の強化や、虫歯になりかけた歯の修復、原因菌の抑制など、虫歯予防に大きな役割を果たしています。

●年齢に応じた利用を!

開始時期	歯が生えてきたら	前歯がそろって1歳頃から	ブクブクうがいができるようになったら
利用方法	フッ化物配合歯磨き剤	フッ化物塗布	フッ化物洗口
実施場所	家庭 5歳まではフッ素濃度1000ppm以下の歯磨き剤を使いましょう(2歳までは米粒程度、3~5歳ではグリーンピース程度) 	歯科医院など 	学校など 洗口液の濃度により、週1回や1日1回の頻度で行いましょう

●効果を高めるためのポイント

フッ化物の利用後30分程度は飲食を控えることで、フッ化物が歯の表面に長く残り、効果を発揮します。また徐々に歯を強くするため、長期的に継続利用することが大切です。

北九州市では、1歳6カ月児と3歳児歯科健診でフッ化物塗布を実施しています(無料)



情報ステーション

時間は24時間表記

料金について記載のない催しは入場無料(参加無料)

対=対象 定=定員、定数 料=料金、費用 申=申し込み 問=問い合わせ 開=開所時間
休=休所日 手=手話通訳 要=要約筆記 F=FAX 担=市の担当課 共=共通の内容

ネット=市のホームページ(右記を読み取り)の「イベント・講座等の申込み」ボタンから申し込みができます。

各区役所の代表電話番号	
門司区	☎ 331・1881
小倉北区	☎ 582・3311
小倉南区	☎ 951・4111
若松区	☎ 761・5321
八幡東区	☎ 671・0801
八幡西区	☎ 642・1441
戸畑区	☎ 871・1501



申し込みはがき『基本事項』の記入方法

コース・部や実施日が複数ある場合は希望を記入

●希望催し名

複数人数で参加できる場合は参加者全員分を記入し、代表者の前に代と記入

●郵便番号と住所
●氏名(ふりがな)
●年齢(学生は学年も)
●電話番号

託児や保護者氏名など、記入する内容は各記事で確認を

●その他

●市役所や区役所への郵送の場合
宛先は郵便番号と**部署名**で届きます。

相談

住宅関係の無料相談

▶住宅に関する一般相談(2月)=2月2～27日の毎週月～金曜日(祝日は除く)8時45分～12時、13～17時 ▶※不動産トラブルなどの宅建相談=2月3日(火)・10日(火)・17日(火)・24日(火)の13時30分～16時30分。定各日5人 ▶※マンション管理に関する相談=2月4日(水)・18日(水)の13時30分～15時30分。定各日2人 ▶※住まいの安全・耐震に関する相談=2月6日(金)・20日(金)の13時30分～17時。定各日4人 ▶※住宅法律相談=2月12日(木)・26日(木)の13時30分～16時。定各日5人。**共通** 福岡県建築住宅センター「住宅相談コーナー」(小倉北区古船場町、商工貿易会館1階)で。**申**※は必要。開催日前日(不動産トラブルなどの宅建相談の24日分は20日、住宅法律相談の12日分は10日)の12時までに同コーナー☎533・5443へ。

高齢者おしごと無料相談

シルバー人材センターの出張相談。▶※八幡西区役所=2月2～27日の毎週月・水・金曜日(祝日は除く)10～11時、11～12時 ▶※八幡西生涯学習総合センター(黒崎駅西側、コムシティ内)=2月5日(木)10～11時 ▶門司区役所・小倉南区役所=2月5日10～11時、13時30分～14時30分 ▶若松区役所=2月5日・10日(火)の10～11時、13時30分～14時30分 ▶小倉南生涯学習センター(小倉南区役所横)=2月10日10～11時 ▶門司生涯学習センター大里分館(門司区下馬寄)=2月10日13時30分～14時30分。**共通** 対60歳以上。**申**不要。**問** シルバー人材センター☎922・4801(※はシルバー人材センター西部出張所☎482・6112)へ。

マンション管理無料相談会

マンション管理士などが応じます。2月10日(火)13時30分～15時30分、戸畑生涯学習センター(戸畑区中本町)で。**申**2月9日までに福岡県マンション管理組合連合会☎922・4877へ。担都市戦略局住まい支援室☎582・2288。

女性のための無料法律相談

弁護士が応じます。▶ムーブ(小倉北区大手町)=2月10日(火)・21日(土)の14～16時と25日(水)18～20時 ▶八幡東生涯学習センター尾倉分館(八幡東区尾倉二丁目)=2月14日(土)14～16時。**共通** 定各日4人。託児(有料)は**問**を。**申**2月10日分は4日まで、14日分は6日まで、21日分は13日まで、25日分は20日までのいずれも13時までにムーブ☎583・5197へ。

相続や遺言、成年後見に関する無料相談会

行政書士が応じます。▶ウェルとばた3階(戸畑駅前)=2月11日(祝)10～16時 ▶総合農事センター(小倉南区横代東町一丁目)=2月18日(水)13時30分～16時30分。**共通** **申**不要。**問** 総務市民局広聴課☎582・2525へ。

保育所(園)などへの就職無料相談

2月12日(木)・26日(木)の10～12時と13～16時、八幡西区役所で。対保育士の資格などを持つ人。定各日5人。**申**2月12日分は10日、26日分は25日までに保育士・保育所支援センター☎551・0095へ。

困難を抱える若者の家族のための無料相談

臨床心理士が応じます。2月14日(土)11～16時30分、子ども・若者応援センター「YELL」(戸畑駅前、ウェルとばた2階)で。対社会生活を営む上で人との距離感や関わり方に悩むおおむね15～39歳のひとと家族。定先着5組。**申**2

月3日から同センター☎882・0188へ。

外国人のための無料相談

▶入国・国籍・ビザ相談=行政書士が応じます。2月14日(土)13～16時。通訳が必要な人は2月10日までに**問**を ▶※法律相談=弁護士が応じます。2月28日(土)13時30分～16時30分。定3人。**共通** 北九州国際交流協会(黒崎駅西側、コムシティ3階)で。**申**※は必要。2月24日までに同協会☎643・5931へ。

相続・税金など不動産に関する無料相談

弁護士・税理士・宅地建物取引士が応じます。2月16日(月)10～16時、八幡西区役所で。**申**不要。**問** 福岡県宅地建物取引業協会☎(092)631・1717へ。担都市戦略局住まい支援室☎582・2288。

後見人等のための無料相談会

司法書士が応じます。3月4日(水)14～16時、成年後見支援センター(戸畑駅前、ウェルとばた3階)で。対親族後見人など。定2組。**申**2月25日まで。詳細は同センター☎882・9123へ**問**を。

お出かけ

飼育員のおはなし「トラ」編

トラの生態や特徴の説明など。2月の毎週土・日曜日、祝日の11時30～45分、到津の森公園(小倉北区上到津四丁目、☎651・1895)で。料入園料が必要。荒天中止。

総合農事センターの催し

梅まつり 約170本(16品種)のウメが園内を彩ります。2月1日(日)～3月8日(日)の9～17時。「梅フォトコンテスト」も同時開催します(Instagram、Xで「#花農丘公園梅フォトコンテスト2026」のハッシュタグを付けて投稿。

2月1～28日。入賞者には賞品を進呈。詳細は**問**を)。

ちょっとこ。マルシェ 手作り雑貨やお菓子の販売、ワークショップ、キッチンカー出店など。2月14日(土)・15日(日)の10～16時。荒天中止。

洋ラン展 カトレア、パフィオペディラムなど約150点。2月15日(日)13～15時。荒天中止。

共通 料駐車場は有料。**問** 総合農事センター(小倉南区横代東町一丁目、☎961・6045)へ。

白野江植物公園の催し

①**春を告げる妖精・キンポウゲ科の植物展** バイカオウレンやフクジュソウなど、キンポウゲ科の植物を展示します。2月1日(日)～3月15日(日)の9～17時。

②**おやこで自然あそび・ネイチャーゲーム「春さがし」** 自然の中で植物観察やゲーム、工作などをして遊びます。2月23日(祝)10～12時。対4歳～小学生と保護者。定先着6組。

共通 料入園料が必要。**申**②は必要。電話で2月3日から白野江植物公園(門司区白野江二丁目、☎341・8111)へ。

■**新しいサクラの愛称募集** 開園30周年を記念して白野江植物公園で誕生した新しいサクラの愛称を募集します。応募は2月19日～4月5日に同施設ホームページか同施設窓口で。



フリーマーケット「小倉勝山カーブーツ」

車のトランクを使ったフリーマーケット。2月7日(土)・8日(日)の9～15時、市役所東側河川区域、鷗外橋周辺で。雨天中止。**問** MES(門司港イベントサプライ)☎080・9100・6788へ。担TEAM城下町小倉共同事業体(指定管理者)☎561・1210。

RIMコンサート

北九州マリンバオーケストラによる演奏。2月11日(祝)14～16時、黒崎ひびしんホール(八幡西区岸の浦二丁目)で。対4歳以上。料前売り(全席指定)一般3000円、25歳以下1500円。当日は500円増し。前売り券は主要プレイガイドなどで発売中。託児(有料)は同ホール☎621・4566へ**問**を。

林芙美子文学賞表彰式と記念トーク

受賞者の表彰式、選考委員(作家の井上荒野さん、角田光代さん、川上未映子さん)による講評と記念トーク。2月28日(土)13時30分～16時、ムーブ(小倉北区大手町)で。定500人。**申**2月3～27日に**問**先へ。**ネット**も可。

問 文学館☎571・1505



撮影・三原久明
▲井上荒野さん



撮影・三原久明
▲角田光代さん



▲川上未映子さん

★ネット申し込み(ネット)はコチラから▶



★市のホームページはコチラから▶



★時間は24時間表記

ヒビキノシネマ

映画「素晴らしき哉、人生!」(字幕)の上映。2月12日(木)13時30分～15時40分、学術研究都市学術情報センター(若松区ひびきの、☎695・3151)で。

商店街PR動画コンテスト 最終審査会・表彰式

WEB投票などで選ばれた上位10作品を上映し、来場者による投票や審査員による審査で最優秀賞や優秀賞を決定します。北九州市出身のシンガーソングライター・池端克章さんのミニライブもあり。2月11日(祝)14～16時、J:COM北九州芸術劇場(リバーウォーク北九州6階)で。☎産業経済局サービス産業政策課☎582・2050へ。

長崎街道ひなまつり 木屋瀬宿～立場茶屋銀杏屋

ひな飾りの展示など。▶長崎街道木屋瀬宿記念館(八幡西区木屋瀬三丁目)=2月14日(土)～3月22日(日)(2月23日以外の月曜日、2月24日は休館)の9～17時30分(入館は17時まで)。料入館料が必要 ▶旧高崎家住宅(八幡西区木屋瀬四丁目)=2月14日～3月22日(2月23日以外の月曜日、2月19・24日、3月19・21日は休館)の10～16時 ▶立場茶屋銀杏屋(八幡西区石坂一丁目)=2月15日(日)～3月15日(日)(2月23日以外の月曜日、2月19・24日は休館)の10～16時 ▶江戸あかりの民藝館(八幡西区木屋瀬三丁目)=2月21日～3月8日の毎週土・日曜日、祝日13～16時。☎長崎街道木屋瀬宿記念館☎619・1149へ。

ポリテックビジョン (ものづくり発表会)

ものづくりに関する研究・開発成果の発表やロボット競技会、ものづくり体験教室、キッチンカー出店など。2月20日(金)・21日(土)の9～17時(21日は15時まで)、九州ポリテクカレッジ(小倉南区志井)で。☎同施設☎963・8353へ。☎産業経済局雇用・産業人材政策課☎582・2419。

星の観望のタベ 「木星とガリレオ衛星」

屋上の望遠鏡で木星と星の観察を行います。2月21日(土)19時15分～20時30分、スペースLABO(八幡東区東田四丁目、☎671・4566)で。対中学生以下は保護者の参加が必要。定80人。☎2月7～14日17時にネットで。

生き物講座 「陸にいきる鳥たち」

2月22日(日)14～15時、北九州市ほたる館(小倉北区熊谷二丁目)で。定先着20人。☎2月4日から同施設☎561・0800へ。

J:COM北九州芸術劇場の 催し

【ダンス】「Choreographers 2025」 「応答なし」など4作品を上演。2月22日(日)14時30分から。上演前(13時30分～14時15分)のプレトーク「ダンスの可能性とは。福岡のこれからについて語る!」もあり。料前売り(全席自由)一般3000円、25歳以下と障害のある人(介助者1人も同料金)2000円(身分証の提示が必要)、高校生以下1000円(身分証の提示が必要)。当日は500円増し。前売り券は主要プレイガイドなどで発売中。

【演劇】舞台「世界の終りとハードボイルド・ワンダーランド」 2月28日(土)12時30分・17時30分と3月1日(日)12時30分から。料前売り(全席指定)S席1万3200円、A席9900円、25歳以下5500円(身分証の提示が必要)。当日も同額。前売り券は主要プレイガイドなどで発売中。



共通 対小学生以上。託児(有料)は同劇場☎562・2655へ☎を。

NPO活動発表会

NPO法人わいわいたかつきによる活動報告。テーマは「年齢を重ねても住みなれたまちで暮らし続けるため

に」。2月26日(木)18時30分～20時、市民活動サポートセンター(黒崎駅西側、コムシティ3階)で。定先着20人。☎2月6日から同センター☎645・3101へ。

皿倉山ビジターセンターの 催し

①植物観察会「春を呼ぶ早咲きの花々」 3月1日(日)9時30分、皿倉山ケーブルカー山麓駅に集合。14時30分、皿倉平(皿倉山ケーブルカー山上駅付近)で解散。対山歩きのできる人。定先着30人。料500円。

②森のカルチャー教室「かずらのかご作り」 3月8日(日)10時30分～15時30分、皿倉山ビジターセンター(皿倉山ケーブルカー山上駅付近)で。定先着15人。料2000円。

共通 料別にケーブルカー乗車料が必要。☎①は2月4日、②は8日から皿倉山ビジターセンター☎681・5539へ。■2月16～27日は休館します。

皿倉山ケーブルカー・ スロープカー運休のお知らせ

2月16～27日は皿倉山ケーブルカー・スロープカーを運休します。運休中は展望台、レストラン、八幡駅からの無料シャトルバスも休みとなります。☎皿倉登山鉄道☎671・4761へ。

スペースLABO ANNEXの 催し

①親子科学教室「弾ませて!スーパーボール」 3月1日(日)13時30分～15時。対小学1～3年生と保護者。料1人500円。

②キッズ科学教室「ゴムパワーでロケット発射」 3月14日(土)10時30分～12時。対小学1～3年生。料500円。

共通 スペースLABO ANNEX(八幡東区東田二丁目)で。定各24人。☎①は2月10日、②は17日のいずれも17時までにネット。☎スペースLABO☎671・4566へ。

ファミリー人形劇場

3月1日(日)14～15時、こども文化会館(小倉北区下到津四丁目)で。対未就学児は保護者同伴。定先着60人。☎2月3日から同施設☎592・4152へ。

施設の催し

響灘ビオトープ

☎751・2023

〒808-0021若松区響町一丁目126-1 開9～17時(入園は16時30分まで) 休火曜日(祝・休日のときは開園し翌日が休園)

ネイチャーポジティブ・スタンプラリー 北九州市内のネイチャーポジティブに取り組む施設を巡るスタンプラリーを開催。4月5日(日)まで。集めたスタンプ数に応じ、バスツアーや双眼鏡などが当たる抽選に応募できます。参加施設など詳細は☎を。響灘ビオトープのホームページでもご覧になれます。

曼荼羅多肉マルシェ 多肉植物・寄せ植え等の販売、ワークショップなど。2月8日(日)10～16時。



美術館黒崎市民ギャラリー

☎644・5206

〒806-0021八幡西区黒崎三丁目15-3、コムシティ3階 休開催期間以外

▶絵画クラブひばり卒業展=2月2日(月)～8日(日)の10時(2日は12時)～16時(8日は15時まで) ▶郷の会子供合同作品展=2月6日(金)～8日の9～18時(8日は16時まで) ▶北九州市教職員文化展=2月14日(土)・15日(日)の10～17時(15日は15時まで) ▶福岡県中学校技術・家庭科作品展=2月14・15日の10～16時30分(15日は15時まで)。

タカミヤ環境ミュージアム

☎663・6751

〒805-0071八幡東区東田二丁目2-6 開9～17時(入館は16時30分まで) 休月曜日(祝・休日のときは開館し翌日が休館)

①たのしい工作の日 リサイクル工作など。2月15日(日)9時30分～15時30分。

②よく見るおえかき体験講座 水彩画を体験します。2月20日(金)・27日(金)(全2回)の14時30分～16時30分。対水彩画初心者。定先着10人。料3000円。

③お手軽工作「ストーンペインティング」 石に絵の具で絵を描きます。2月21日(土)。10時30分～11時30分の部と13時30分～14時30分の部あり。対小学3年生以下は保護者同伴。定先着各部10人。料300円。

共通 ☎②③は必要。電話で2月3日から同施設へ。

平尾台野焼きのお知らせ

一般観覧

2月22日(日)(荒天時は2月28日(土)か3月1日(日)か7日(土)か21日(土)か22日(日))、ソラランド平尾台(小倉南区平尾台一丁目)で。料駐車場は有料。野焼き当日の開園時間は☎を。

☎ソラランド平尾台☎452・2715



通行止めなどのお知らせ

当日は、県道28号線(直方行橋線)と市道新道寺110号線の一部が通行止めとなるため、おおむね13時ごろから3～4時間程度は行橋方面への通行はできません。

風向きによっては灰が降る恐れがあります。洗濯物などを干すときはご注意ください。荒天などにより上記日程で実施できない場合は他に実施日を設ける場合もあります。

☎小倉南区役所コミュニティ支援課☎951・1037

対＝対象 定＝定員、定数 料＝料金、費用 ※料金について記載のない催しは入場無料(参加無料) 甲＝申し込み 問＝問い合わせ 開＝開所時間
休＝休所日 手＝手話通訳 要＝要約筆記 F＝FAX 担＝市の担当課 共通＝共通の内容 ★申し込みはがき「基本事項」の記入方法は11ページを参照

母子・父子福祉センターの催し

親と子のふれあい講座「おりがみ教室」 ひな祭りに関するお話し会とひな飾りの制作。3月1日(日)14～16時、母子・父子福祉センター(ウェルとばた4階)で。定5家族。

親と子のふれあい講座「到津の森公園で遊ぼう」 3月15日(日)10時、到津の森公園(小倉北区上到津四丁目)に集合。園内を散策後、随時解散。定20家族。プレイチケットの進呈(1家族1セット)あり。

共通 対ひとり親家庭の親と子。甲 はがき(1家族だけ)に基本事項を書いて2月1～12日に母子・父子福祉センター(〒804-0067戸畑区汐井町1-6、☎871・3224)へ。ネット も可。

新門司港～泉大津港フェリーモニターツアー

新門司港と泉大津港を往復するフェリー体験(2泊3日)。3月3日(火)16時30分、阪九フェリーターミナル(門司区新門司北一丁目)に集合。4日(水)、泉大津港到着後はバスで和歌山県内の観光名所を巡ります(昼食あり)。5日(木)6時、出発地と同所で解散。アンケートと感想文(800字程度)の提出が必要。定42人。料小学生以上2万2000円(往復「スタンダード洋室」利用)。甲 往復はがき(4人まで)に基本事項を書いて2月10日までに北九州港振興協会(〒801-8555門司区西海岸一丁目2-7、☎321・5900)へ。ネット も可。担港湾空港局クルーズ・交流課 ☎321・5939。



もじ少年自然の家の催し

① **ネイチャープレイパーク～冬編** 干潟や里山で遊びます。持ち込んだ

食材をたき火で焼いて食べる昼食もあり。3月8日(日)10～15時30分。対小学生と保護者。定10家族。料1人200円。昼食用の食材が必要。

② **親子で学ぶSDGs** 海・山で活動し自然の豊かさを学びます。3月14日(土)～15日(日)(1泊2日)。対小・中学生と保護者。定7家族。料1人2000円。

共通 甲 2月16日まで。① は、はがき(1家族だけ)に基本事項と性別・生年月日を書いて、もじ少年自然の家(〒801-0812門司区大字喜多久784-1、☎341・1128)へ。ネット も可。② は ネット で。

親子で学ぶ北九州空港まるごと体験ツアー

北九州空港の施設見学やパイロット・整備士による説明など。3月8日(日)。8時50分～12時30分の部と14～17時40分の部あり。集合・解散は小倉駅新幹線口。対小学生と保護者。定各部20組(1組2人)。甲 2月13日までに ネット で。問 港湾空港局空港企画課 ☎582・2308へ。

ひとり親家庭「思い出家族撮影会」

プロのカメラマンが家族写真を撮影します。写真を入れるフレーム作りもあり。3月8日(日)10～16時30分、母子・父子福祉センター(戸畑駅前、ウェルとばた4階)で。対ひとり親家庭の親と子。定15家族。甲 はがき(1家族だけ)に基本事項を書いて2月16日までに北九州市母子寡婦福祉会(〒804-0067戸畑区汐井町1-6、☎871・3225)へ。担子ども家庭局子育て支援課 ☎582・2410。

合唱組曲「北九州」演奏会

九州交響楽団と共に市民が歌います。3月8日(日)15～17時、J:COM北九州芸術劇場(リバーウォーク北九州6階)で。対小学生以上。料前売り(全席自由)一般2000円、25歳以下1000円(身分証の提示が必要)。当日は500円増し。前売り券は主要プレイガイドなどで発売中。託児(有料)など詳細

は北九州市芸術文化振興財団 ☎663・6661へ 問 を。



My Home Townコンサート

出演は八幡西区木屋瀬出身のピオラ奏者・小林知弘さんほか。小林さんによる木屋瀬の思い出・魅力についてのトークもあり。3月14日(土)14～16時、長崎街道木屋瀬宿記念館こやのせ座(八幡西区木屋瀬三丁目)で。料前売り指定席4500円、自由席一般4000円・高校生以下2500円(身分証の提示が必要)。当日は500円増し。前売り券は2月9日からローソンチケットなどで発売。問 ピアスペースの一ていす ☎617・9977へ。担長崎街道木屋瀬宿記念館 ☎619・1149。

山歩きを楽しもう

皿倉山(八幡東区)の頂上を目指して歩きます。3月22日(日)9時、皿倉山ケーブルカー山麓駅に集合。15時、同所で解散。定先着50人。料1000円。甲 2月5日から(土・日曜日、祝日は除く)北九州市レクリエーション協会 ☎921・2801へ。

子育て

もりのいえ自然教室

自然物を使った工作や防災クイズなど。3月21日(土)13～16時、もりのいえ(小倉南区大字長野、☎475・8107)で。対平成31年4月2日～令和4年4月1日に生まれた子どもと保護者。定30人。料子ども1人300円。甲 1月28日～2月11日に ネット で。

仕事

若者ワークプラザの就職セミナー

① **新卒内定者向け 社会人力向上セミナー** 2月7日(土)13時30分～15時30分、若者ワークプラザ北九州(小倉駅北側、AIMビル2階)で。対令和7年度学校卒業者と既卒2年以内の内定者。定30人。

② **エントリーシート対策** 2月14日(土)13時30分～15時、若者ワークプラザ北九州・黒崎(黒崎駅西側、コムシティ2階)で。対学生、公務員志望の人、おおむね40歳までの求職者。定10人。

③ **自分発見のためのパーソナルカラー診断** 2月17日(火)13～15時、若者ワークプラザ北九州で。対就職氷河期世代やおおむね40歳までの求職者。定15人。

共通 申し込みの前に若者ワークプラザへの利用登録が必要。甲 ① は2月6日、③ は16日までに若者ワークプラザ北九州 ☎531・4510へ。② は2月13日までに若者ワークプラザ北九州・黒崎 ☎631・0020へ。

働く上で役に立つ感情のコントロールセミナー

自分の感情をコントロールする方法を学びます。2月24日(火)13～15時、ウェルとばた8階(戸畑駅前)で。対就職活動中の人(新卒は除く)。定先着25人。甲 2月3日から高齢者就業支援センター ☎882・5400へ。

広報力アップ! スマホ写真撮影セミナー

商品のPRなど、ビジネスとしての広報にも役立つスマートフォンでの撮影方法を学びます。2月25日(水)10～12時、COMPASS小倉(小倉駅北側、AIMビル6階)で。対スマートフォン写真をビジネスで活用したい女性。定30人。甲 2月12日までに ネット で。問 ウーマンワークカフェ北九州 ☎551・0091へ。

北九州オンリーワン企業が決定しました

北九州市では、独創的な製品や技術、サービスを提供する優れた中小企業を「北九州オンリーワン企業」として認定し、地元の看板企業として発信するとともに、認定企業の販路拡大や人材確保などを支援しています。

これまでに31社の企業を認定しており、このたび新たに6社を認定しました。



問 産業経済局中小企業振興課 ☎873・1433

企業名(50音順)	製品・技術・サービス名
株式会社エイコーエンジニアリング(八幡西区)	強力な破砕力を備え、悪条件下の地盤でも推進工事が可能な「スーパーマルチモール工法」を開発。
小田商會株式会社(小倉北区)	巨大カッターを使用した鉄道車両の解体手法を日本で初めて開発。
KiQ Robotics株式会社(小倉北区)	多品種・異形状のワークハンドリングが可能なロボットハンドツール「ラティス構造柔軟指」を開発。
クラウン製パン株式会社(小倉北区)	独自の手折り製法によりミニクロワッサンを製造し、専門店で焼きたてを販売。
株式会社鋳絵(小倉北区)	工芸的な感性と機械加工技術を基盤に、夢やイメージを具現化する力「意匠造形力」を確立。
日本サーモテック株式会社(八幡西区)	1500度を超える熔融金属への浸漬に耐えられる温度センサー「連続測温プローブ」を開発。

★ネット申し込み(ネット)はコチラから📄



★市のホームページはコチラから📄



★時間は24時間表記

介護職員初任者研修

▶オリエンテーション=2月26日(木)14時30分～15時、若者ワークプラザ北九州(小倉駅北側、AIMビル2階)で
▶通信教育=2月26日から約2週間
▶修了評価テスト・修了式=3月25日(水)13～14時15分、若者ワークプラザ北九州で。対介護職での就職を目指す人。定10人。申2月20日までに若者ワークプラザ北九州☎531・4510か高年齢者就業支援センター☎882・5400へ。申し込みの前に若者ワークプラザ北九州か高年齢者就業支援センターでのカウンセリング(事前予約が必要)と利用登録が必要。

マイテク・センターの講座

①電気工事士・学科資格試験対策講座 ▶第一種=3月3日～4月21日のおおむね毎週火・金曜日18時30分～21時と4月18日(土)10時30分～16時30分(全15回)。料4万2000円 ▶第二種=3月9日～5月18日のおおむね毎週月・木曜日19～21時と5月16日(土)9時30分～16時30分(全21回)。料3万5300円。①の共通定先着各50人。
②宅地建物取引士資格試験対策講座 4月6日～10月1日のおおむね毎週月・木曜日19～21時と6月21日(日)、7月26日(日)、9月6日(日)・13日(日)・27日(日)の9時30分～16時30分(全52回)。定先着30人。料9万7000円。
③1級電気工事施工管理技士・一次資格試験対策講座 4月18日～6月13日のおおむね毎週土曜日(全8回)9時30分～16時30分。定先着20人。料4万5000円。
共通申電話で2月3日からマイテク・センター北九州(八幡東区大蔵二丁目、☎651・3775)へ。

シニアのための起業支援セミナー

3月4日(木)13時30分～17時、AIMビル3階(小倉駅北側)で。対おおむね60歳以上。定先着60人。申2月3日から福岡県生涯現役チャレンジセンター福岡オフィス☎(092)432・2512へ。担産業経済局雇用・産業人材政策課☎582・2419。

働く人を募集

特別支援教育専門相談員・特別支援教育早期支援コーディネーター(会計年度任用職員) いずれも勤務は4月から、特別支援教育相談センター(小倉南区春ヶ丘)で。▶特別支援教育専門相談員=対臨床心理士の資格を持ち、特別支援教育に関する専門的知識と経験、実践的指導力がある人 ▶特別支援教育早期支援コーディネーター=対教員免許か保育士資格を持ち、特別支援教育に関する専門的知識と経験、実践的指導力がある人。共通定各1人。試験は2月14日(土)。申2月9日まで。募集案内は各区役所総務企画課・出張所などで配布中。市のホームページからもダウンロードできます。詳細は同センター☎921・2230へ。問を。
障害者虐待相談員(会計年度任用職

員) 勤務は3月から、市役所で。対看護師免許や精神保健福祉士資格などをもち、障害者支援等の実務経験が2年以上ある人。定1人。試験は2月20日(金)。申2月13日まで。詳細は保健福祉局障害者支援課☎582・2424へ。問を。
図書館職員コーディネーター(会計年度任用職員) 勤務は4月から、小倉北区役所で。市立小・中・特別支援学校の巡回あり。対学校などの教育機関で管理職相当の経験がある人。定1人。試験は2月20日(金)。申2月13日まで。試験案内は市のホームページからダウンロードできます。詳細は教育委員会次世代教育推進課☎582・3447へ。問を。
北九州市福祉事業団の保育士(嘱託職員) 勤務は北九州市福祉事業団の保育所(15カ所)で。勤務開始日は応相談。対保育士の資格を持つか、3月31日までに取得見込みの人。定15人。試験は随時。保育士(パート)の募集もあり。詳細は同事業団☎682・0003へ。問を。同事業団のホームページでもご覧になれます。

ポリテクセンター福岡の職業訓練受講生を募集

訓練期間は4～9月。募集はCAD/CAM科。対求職者(ハローワークへの求職者登録が必要)。定15人。料テキスト代などは実費。託児(無料)は。申2月2日～3月6日。詳細はポリテクセンター福岡(八幡西区穴生三丁目、☎641・6909)へ。問を。
施設見学会 毎月2回実施しています。日程など詳細は同施設へ。問を。

講座・教室

社長の想いを守り、事業と雇用を次世代へつなぐ承継

事業承継の新たな選択肢「サーチファンド」についてなど。2月18日(水)15～16時、COMPASS小倉(小倉駅北側、AIMビル6階)とオンライン(ビデオ会議システム「Zoom」を使用)で。対後継ぎ不在に悩む中小企業経営者や親族など。定会場30人、オンライン100人。申2月17日まで。ネットも可。詳細は産業経済局中小企業振興課☎873・1433へ。問を。

知っておきたい年金セミナー

2月19日(木)13～15時、ウェルとばた8階(戸畑駅前)で。対おおむね50歳以上。定先着25人。申2月3日から高年齢者就業支援センター☎882・5400へ。

放送大学福岡学習センターのステップアップセミナー

放送大学北九州サテライトスペース(黒崎駅西側、コムシティ3階)でオンライン受講できます。いずれも2月22日(日)。▶筆記の心理:日記や手紙から心理療法まで=10～12時 ▶刑事司法の担い手たち=13～15時。共通定各30人。申2月3～21日に放送大学福岡学習センター☎(092)585・3033へ。ネットも可。担総務市民局生涯学習

課☎582・2385。

視覚障害者生活教室「お薬との上手な付き合い方」

3月1日(日)13～15時、東部障害者福祉会館(戸畑駅前、ウェルとばた6階)で。対視覚に障害のある人。定先着20人。申2月4日から点字図書館☎645・1210へ。

救命講習会

①普通救命講習 ▶市民防災センター(小倉北区東港一丁目)=3月5日(木)9時30分～12時30分 ▶※八幡西生涯学習総合センター(黒崎駅西側、コムシティ内)=3月13日(金)13～16時。
②実技救命講習 3月9日(月)10～12時、市民防災センターで。対WEB講習の受講証明書を2カ月以内に取得した人。WEB講習についてなど詳細は。問を。
共通心肺蘇生法やAED(自動体外式除細動器)の使用方法、気道異物除去の方法など。定各日40人。申①は2月5～26日(※は2月13日～3月5日)、②は2月9日～3月2日のいずれも9～17時に消防局救急課☎582・3820へ。聴覚に障害のある人はF592・6898も可(基本事項とF必要な有無を記入)。いずれもネットも可。

英語で語る自分の国 フィリピン

北九州市在住の外国人が自国の文化などについて英語で語ります。3月7日(土)14～15時30分、北九州国際交流協会(黒崎駅西側、コムシティ3階)で。定先着30人。料500円。申2月4日から同協会ホームページで。問同協会☎643・6464へ。

北九州パレスの講座

英会話体験講座 3月11日(水)。13～14時30分の部と18～19時30分の部あり。定先着各部10人。料700円。
スタンドグラス講座「立体かぶと」 3月14日(土)10～13時。定先着13人。料9500円。
共通申電話で2月3日9時から北九州パレス(小倉北区井堀五丁目、☎651・4600)へ。

依存症の問題で悩む家族のための教室

依存症について正しい知識や対応方法を学びます。3月11日(水)18時30分～19時30分、オンライン(ビデオ会議システム「Zoom」を使用)で。対アルコール、薬物、ギャンブルなどの問題で悩んでいる家族。定先着30人。申2月3日からネット。問精神保健福祉センター☎522・8729へ。

自然体験活動指導者養成会

野外での安全管理や体験活動技術の習得など。3月13日(金)～15日(日)(2泊3日)、玄海青年の家(若松区大字竹並)で。対18歳以上。定16人。料8000円(自然体験活動指導者の登録を希望する人は別に5000円が必要)。申2月10日までにネット。問同施設☎741・2801へ。

施設の催し

山田緑地

☎582・4870

〒803-0865小倉北区山田町 開9～17時 休火曜日(祝・休日のときは開園し翌日が休園)

①両生類産卵祭り 両生類の生態などについて学ぶ観察会。▶恋するカエルの声を聴こう=2月14日(土)▶オタマジャクシを観察しよう=3月8日(日)。①の共通13時30分～16時。対小学生以下は保護者の参加が必要。定先着各日30人。料300円。



②やまだレンジャープロジェクト いずれも2月15日(日)。▶両生類の産卵調査(湿性生態園)の部=9時30分～12時 ▶両生類の産卵調査(野草広場の水路)の部=13時30分～16時。②の共通対小学生以上(小学生は保護者の参加が必要)。定先着各部30人。料各部100円。
③竹を学ぼう・竹で遊ぼう「竹炭づくり」 2月22日(日)13時30分～16時。対小学生以上(小学生は保護者同伴)。定先着20人。料1000円。
共通料駐車場は有料。申2月4日からネットで。

子育てふれあい交流プラザ

☎522・4150

〒802-0001小倉北区浅野三丁目8-1、AIMビル3階 開10～18時 休第1・3火曜日

パパママ救急教室 子どもの応急手当や心肺蘇生法など。2月20日(金)13～13時45分。対子育てに関わる人。定先着7人。子どもの同伴も可。
ベビーマッサージ教室 2月26日(木)11～12時。対生後12カ月までの乳児と保護者。定先着15組。
お兄さんたちと親子体操教室 2月28日(土)。10時20分～11時の部と11時20分～12時の部あり。対2歳以上の未就学児と保護者。定先着各部12組。
共通申電話で2月5日から同施設へ。

大型滑り台を設置

開館20周年を記念し、新しく大型滑り台を設置しました。ぜひお越しください。



講演会

「中小企業のいまそこにある危機と対策」セミナー

自然災害・サイバーセキュリティへの対策や、万一の場合に備えたBCP(事業継続計画)作成の重要性を学びます。2月17日(火)14～16時、リーガロイヤルホテル小倉3階(小倉駅北側)で。対中小企業の経営者など。定100人。申2月13日まで。詳細は中小企業支援センター ☎873・1430へ 問を。

建築物耐震改修セミナー

2月19日(木)13～16時25分、ムーブ(小倉北区大手町)で。定60人。申2月19日までに福岡県建築住宅センター ☎(092)781・5169へ。担都市戦略局建築指導課 ☎582・2531。

空き家に関するセミナー

2月21日(土)10～12時、若松生涯学習センター(若松駅前)で。対空き家や留守宅を持つ人や家族、将来空き家を持つ可能性がある人。申不要。問都市戦略局空き家活用推進課 ☎582・2777へ。

歴史講演会「小倉城燃ゆ」

講師は歴史研究家・廣崎篤夫さん。2月22日(日)14～16時、八幡西生涯学習総合センター(黒崎駅西側、コムシティ内)で。定先着50人。料500円。申2月3日から八幡郷土史会事務局 ☎980・5050へ。担都市ブランド創造局文化企画課 ☎582・2391。

アジア女性交流・研究フォーラム研究報告会

客員研究員による報告会。テーマは「日印両国における女性障害者の高等教育と就業」。2月28日(土)14～15時15分、ムーブ(小倉北区大手町)とオンライン(ビデオ会議システム「Zoom」を使用)で。定会場50人、オンライン80人。申2月25日までにアジア女性交流・研究フォーラム ☎583・3434へ。ネットも可。

生涯現役夢追塾 公開プレゼンテーション

生涯現役夢追塾生による活動内容の発表。2月28日(土)13時30分～15時30分、COMPASS小倉(小倉駅北側、AIMビル6階)で。定先着50人。申2月3日から里山を考える会 ☎662・3100へ。担保健福祉局長寿社会対策課 ☎582・2407。

市立医療センターの 市民公開講座

テーマは「体と心の健康を守ろう」。肺炎を防ぐ口腔ケアやワクチンの大切さ、ストレスによる体の不調について、歯科・呼吸器内科・心療内科の専門医が分かりやすくお話しします。2月28日(土)14～16時、総合保健福祉センター2階(小倉北区馬借一丁目)で。申不要。問市立医療センター事務局経営企画課 ☎541・1831へ。

中央図書館スタートアップ 支援セミナー

中小企業支援センターマネージャー・中小企業診断士の北嶋知美さんによる講話「ビジネスプランを『見える化』する90分!事業計画策定」。3月7日(土)14～15時30分、文学館(小倉北区城内)で。定35人。申2月3～18日に中央図書館奉仕課 ☎571・1481へ。ネットも可。

募集

市営住宅の入居者を募集

入居は4月下旬以降。対一般、新婚・子育て、障害者、年長者、母子・父子、多子の世帯、障害のある単身者、年長単身者。募集は約120戸。申2月2～10日(土・日曜日は除く)の8時30分～17時15分(5日(木)は19時まで)、各区役所「市営住宅・市公社住宅相談コーナー」へ。募集案内書などは1月30日から各区役所同コーナーなどで配布。ネットも可。入居資格など詳細は北九州市住

宅供給公社 ☎531・3030へ 問を。

ショートステイ里親 募集説明会

疾病や出産、出張などで保護者による子どもの養育が一時的に困難な場合に、施設や里親宅で子どもを預かる子育て支援サービス「ショートステイ」の里親を募集します。2月18日(水)10時30分～11時、ウェルとばた5階(戸畑駅前)で。説明会終了後、希望者には個別の相談に応じます。申2月17日までに子ども総合センター ☎881・4556へ。

曲里の松並木 清掃ボランティアを募集

参加者には活動証明書を発行します。3月8日(日)8時50分～12時、曲里の松並木公園(八幡西区岸の浦二丁目)で。対中学生以上の学生。定先着20人。申2月3日からユースステーション ☎621・0132へ。

周望学舎の研修生を募集

体力増進、デジタルライフ、エンジョイ写真など17コース。4月～来年3月のおおむね毎週1回9時30分～15時、周望学舎(小倉北区新高田二丁目)で。対60歳以上。定各コース22～40人。料2万4000円(別に教材費などが必要)。申2月13日まで。ネットも可。募集要項は各区役所コミュニティ支援課・出張所、各市民センターなどで配布中。詳細は周望学舎 ☎591・2626へ 問を。

高齢者支援と介護の質の向上 推進会議の構成員を募集

市の保健・医療・福祉・介護などの総合的な高齢者施策の参考とするための会議(年5回程度)への参加など。任期は4月から3年間。対4月1日時点で18歳以上の人(公務員や公職にある人、介護サービス事業所を経営・従事している人は除く)。定2人。申2月2～27日。ネットも可。募集要項は2月2日から保健福祉局長寿社会対策課(市役所9階)、各区役所保健福祉課で配布。詳細は保健福祉局長寿社会対策課 ☎582・2407へ 問を。

まち美化推進員 (ボランティア)を募集

任期は4月から2年間。活動内容は市や地域が実施するまち美化清掃活動への参加やごみの散乱状況の報告など。対18歳以上。申2月1～16日にネット。問環境局業務課 ☎582・2180へ。

ムーブフェスタ市民企画事業 の参加者を募集

7月4日(土)～25日(土)にムーブ(小倉北区大手町)で開催されるムーブフェスタで講座、講演会、ワークショップ、作品展示などを行うグループ・団体か個人を募集します。男女共同参画の啓発事業には一部助成あり。2月下旬からYouTubeで配信する説明動画の視聴が必要。申3月13日まで。申込書は2月4日から各区役所総務企画課・出張所やムーブなどで配布。ムーブのホームページからダウンロードも可。詳細はムーブ事業課 ☎288・

6262へ 問を。

スポーツ

総合体育館の個人利用日

日程(一部利用できない時間帯あり)は、2月4日(水)～6日(金)・9日(月)～12日(木)・16日(月)。料使用料が必要。利用可能な種目・時間は総合体育館(八幡東区八王寺町、☎652・4001)へ 問を。

障害者のための水泳大会 「プールなんでも記録会」

3月1日(日)9時30分～12時、障害者スポーツセンター(小倉北区三郎丸三丁目)で。対水泳の練習をしている障害のある人。定50人。申2月1～15日に同施設 ☎922・0026へ。聴覚に障害のある人は ☎922・0041も可(基本事項を記入)。

早春卓球大会

いずれも3月8日(日)9～17時、北九州パレス(小倉北区井堀五丁目)で。▶シングルス＝定先着男女各24人 ▶ダブルス＝定先着男女各12組。共通対15歳以上(中学生は除く)。料1人1種目800円。申電話で2月3日10時から同施設 ☎651・4600へ。

プロスポーツ観戦に 市民を招待

①北九州オープンゴルフトーナメント プロゴルファー約80人が出場します。▶予選ラウンド＝3月28日(土) ▶決勝ラウンド＝3月29日(日)。①の共通8時から、小倉カンツリー倶楽部(小倉南区西貫二丁目)で。定400人。②プロ野球独立リーグ北九州下関フェニックス公式戦 試合は「対 大分B-リングス」。3月28日(土)14時から、北九州市民球場(小倉北区三萩野二丁目)で。定100人。小・中学生限定で選手とのハイタッチや記念撮影の特典付き(希望者多数の場合は抽選)。共通申往復はがき(①は2人、②は5人まで)に基本事項と①は観戦希望ラウンド、②は特典希望の有無を書いて2月13日までに〒803-8501都市ブランド創造局スポーツ振興課(☎582・2395)へ。ネットも可。

ライジングゼファーフクオカ バスケットボール教室

プロバスケットボールチーム「ライジングゼファーフクオカ」の選手が教えます。体験会 4月7日(火)・14日(火)。定先着各日各部30人。一般教室 4月21日(火)・28日(火)(全2回)。定先着各部30人。料各部必要。共通▶小学1・2年生の部＝17～18時 ▶小学3・4年生の部＝18時5分～19時15分 ▶小学5年～中学生の部＝19時20分～20時50分。三萩野体育館(小倉北区三萩野三丁目)で。申2月5日から(土・日曜日、祝日は除く)北九州市レクリエーション協会 ☎921・2801へ。料など詳細は同協会へ 問を。

全国俳句大会を開催

杉田久女、橋本多佳子などの近代俳句の先覚者を育んだ本市で俳句大会を開催します。2月28日(土)、北九州国際会議場(小倉駅北側)で。

当日投句(雑詠)受け付け

事前の申し込みは不要。当日、俳句を受け付けます。8時30分～10時。料1000円(2句1組)。

俳句大会の観覧

13～16時。特選作品の表彰と選者による講評。俳人・山田佳乃さんによる講演会もあり。定300人。申はがき(4人まで)に基本事項を書いて2月20日までに 問先へ。



▲山田佳乃さん



▲前回大会の表彰式

問北九州観光コンベンション協会
〒802-0001小倉北区浅野三丁目8-1、☎511・6800

★ネット申し込み(ネット)はコチラから▶



★市のホームページはコチラから▶



★時間は24時間表記

お知らせ

就学通知書が届いていない人は連絡を

今春、小学校に入学する児童(平成31年4月2日～令和2年4月1日生まれの人)の保護者に、1月下旬に就学通知書を送付しています。届いていない人は住所地の区役所市民課に連絡してください。特別な理由で指定学校以外の学校へ就学を希望する場合は住所地の区役所「子ども・家庭相談」コーナーへ相談を。

2月7日は北方領土の日です

歯舞群島、色丹島、国後島、択捉島は日本固有の領土です。北方領土問題に関心を持ち理解を深めましょう。[問](#)内閣府 ☎(03)5253・2111へ。[恒](#)総務市民局総務課 ☎582・2102。

マイナンバーカード特設コーナー等の一部手続きを停止します

2月21日(土)は、小倉マイナンバーカード特設コーナー(リバーウォーク北九州1階)、同八幡(八幡駅横)、小倉行政サービスコーナー(小倉駅ビル東側)でのマイナンバーカード関連手続きを一部停止します。[問](#)総務市民

局区政推進課 ☎582・2107へ。

後期高齢者医療加入者の医療費通知を送付します

後期高齢者医療加入者の医療費通知は7月、11月、2月の年3回発行しています。令和7年8～11月の通知は2月中旬に送付します。詳細は福岡県後期高齢者医療広域連合 ☎092651・3111か各区役所国保年金課へ[問](#)を。

認知症・若年性認知症介護家族交流会

参加者同士の交流やミニ講話など。2月21日(土)13～15時、戸畑生涯学習センター(戸畑区中本町)で。対認知症(若年性認知症を含む)の人と介護している家族。[申](#)不要。[問](#)老いを支える北九州家族の会 ☎882・5599へ。担認知症支援・介護予防センター ☎522・8765。

自死遺族のためのわかち合いの会

自死(自殺)で家族を亡くした人同士で語り合います。2月21日(土)14～16時、精神保健福祉センター(小倉北区馬借一丁目、総合保健福祉センター5階)で。対自死(自殺)で家族を亡くした人。[申](#)不要。[問](#)精神保健福祉センター ☎522・8729へ。

皆さんの意見を募集しています



北九州市上下水道事業中期経営計画2030(素案) ▶素案の配布・閲覧=2月16日(月)まで(土・日曜日、祝日は除く)の8時30分～17時、上下水道局経営企画課(小倉北区役所庁舎4階)、総務市民局広聴課(市役所1階)、各区役所総務企画課・出張所で。市のホームページでもご覧になります ▶意見の提出=様式自由。住所、氏名、意見を書いて、配布・閲覧期間中にEメール(市のホームページから)、郵便、ファクス、[ネット](#)で〒803-8510上下水道局経営企画課(☎582・3135、[F](#)582・3100)へ。各配布・閲覧場所(出張所は除く)に直接提出もできます。[旦](#)過地区土地区画整理事業の換地計画(第2回変更) ▶縦覧=2月2日(月)～15日(日)の8時30分～17時15分、都市整備局神嶽川旦過地区整備室(小倉北区古船場町、商工貿易会館5階、☎511・7123)で ▶意見の提出=事業に関係ある土地の所有者などは縦覧期間中に同室へ直接意見書(様式自由)の提出ができます。

情報ステーションは11ページから始まります

施設の催し

子どもの館

☎642・5555

〒806-0021八幡西区黒崎三丁目15-3、コムシティ7階 開10～19時 休2月4・18日

①親子リズム体操 音楽に合わせて体を動かします。2月17日(火)13時30分～14時30分。対1歳児と保護者。定先着20組。

②たのしい親子体操 音楽に合わせたダンスや体を動かす遊びなど。2月20日(金)13時30分～14時30分。対2歳以上の未就学児と保護者。定先着20組。

③美術館まちなかワークショップ 美術館共催イベント。自分で選んだはんこを使って、オリジナルポストカードを作ります。絵や彫刻の展示もあり。2月22日(日)13～16時。

[共通](#) [申](#)①②は必要。電話で①は2月3日、②は6日から同施設へ。

グリーンパーク

☎741・5545

〒808-0121若松区大字竹並 開9～17時 休火曜日(祝・休日のときは開園し翌日が休園)

①講習会「コンテナで草花を育てよう」 2月15日(日)10～12時。定20人。料1500円。

②講習会「楽しい果樹」 樹種選定と育て方について。2月21日(土)10～12時。定先着30人。

③講習会「身近な野鳥を観察しよう」 2月23日(祝)10～12時。定5組(1組4人まで)。双眼鏡の無料貸し出しあり。

[共通](#) 料入園料が必要。[申](#)電話で②は2月4日から、①は2月4～11日に同施設花と緑の相談所 ☎741・5587へ、③は2月4～18日にグリーンパークへ。

漫画ミュージアム

☎512・5077

〒802-0001小倉北区浅野二丁目14-5、あるあるCity5・6階 開11～19時(入館は18時30分まで) 休火曜日(祝・休日のときは開館し翌日が休館)、2月16～18日

①漫画読書会特別編「スペシャリストの本棚」 ゲストは劇団「飛ぶ劇場」代表・泊篤志さん。3月14日(土)14～16時。対中学生以上。定先着30人。

②漫画スクール ▶人物の描き方(カッコイイ・カワイイキャラを描こう)=3月22日(日) ▶色むらなどを活かすコピックの塗り方=3月28日(土)。②の[共通](#)13～15時。対小学3年生以上。定先着各日20人。

[共通](#) 料入館料が必要。[申](#)電話で2月4日から同施設へ。

令和8年度から特定健診受診券が変わります

北九州市では毎年、国民健康保険に加入している40～74歳に特定健診を実施しています。令和8年度から受診券が変更になります。

①サイズとデザインが変わります

今までの受診券は、はがきサイズでしたが、令和8年度からA4サイズになります(封筒に入れて送付します)。

②送付時期が変わります

例年5月中旬ごろに対象者へ送付していましたが、3月下旬ごろに翌年度の受診券を送付します。
※使用可能なのは令和8年4月1日からです。

③送付の方法が変わります

1人につき一つの封筒ではなく、同一世帯の人の受診券を一つの封筒にまとめて送付します。
※受診券は1人につき1枚発行され、封筒の中に数人分がまとめられています。

年に一回の特定健診を受診して、健康の維持や生活習慣の改善につなげましょう。

[問](#)保健福祉局健康推進課 ☎582・2018

⑮

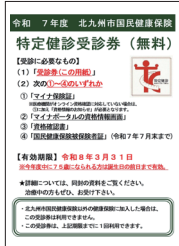

▲旧受診券(はがきサイズ)

新



▲新受診券(A4サイズ)

大きくなりました

●市政テレビ「北九州Actionファイル KITA CUBE」

2月のテーマは“暮らしと彩り”



- 空の物流拠点・北九州空港
- 海の物流拠点・北九州港
- うたのまち北九州市
- 映画の街・北九州

TNC テレビ西日本(8ch) 毎週土曜日 あさ11時15～20分

[問](#)市長公室広報戦略課 ☎582・2487

受験生を応援!自習室マップを公開しています

中学・高校生などが学習可能な公共施設やスペースを市のホームページに掲載しています。静かな場所、少しにぎやかな場所など自分に合った環境の自習室を見つけてご利用ください。

【公開期間】3月13日(金)まで

[問](#)子ども家庭局総務企画課 ☎582・2280

子ども
まんなか
北九州市



▲自習室マップはコチラ

2/1
2026
令和8年



じも ©北九州市

ほっと情報! もじ

- 時間は24時間表記。
- 料金について記載のない催しは入場無料(参加無料)。
- はがき・往復はがき・電子申請の応募方法は11ページを参照。

申=申し込み

問=問い合わせ

共通=共通の内容

担=市の担当課

ネット=ネット窓口(電子申請)



門司港駅

編集 門司区役所総務企画課 ☎331・0039 FAX331・1805 🍌

2月の無料相談

行政相談 国や県などの業務に対する苦情・要望に行政相談委員が応じます。10日(火)13～15時、門司区役所で。問門司区役所総務企画課☎331・0039へ。

交通事故相談 交通事故による賠償問題などの相談に交通事故相談員が応じます。19日(木)10～16時、門司区役所で。申18日15時30分までに安全・安心相談センター☎582・2511へ。※事前に予約が必要。

福岡県ママと女性の就業支援センターの出張相談 働きたい女性の相談に、専門コーディネーターが応じます。19日(木)10時30分～12時30分、風師児童館(風師三丁目)で。対象は女性の求職者。定員2人。申4～17日に福岡県ママと女性の就業支援センター☎533・6637へ。

食生活に関する相談 栄養士が応じます。17日(火)10、11、13、14時、門司区役所別館(錦町市民センター2階)で。定員各時間2人。申12日までに門司区役所保健福祉課☎331・1888へ。

法律人権相談 金銭・土地・家屋・相続・親族などの相談に弁護士が、いじめ・虐待や悩み事などの相談に人権擁護委員が応じます。25日(火)13時30分～16時30分、門司区役所で。先着12組。申24日8時30分から門司区役所総務企画課☎331・0039へ。



高齢者等住宅相談 介護の必要な高齢者や障害のある人などのための住まいづくりや住宅改造など。門司区役所で。随時。申事前に門司区役所「高齢者・障害者相談」コーナー☎321・4800へ。

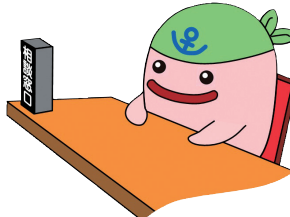

防災スピーカーのテスト放送をします

2月6日(金)11時頃、全国瞬時警報システム(Jアラート)の全国一斉情報伝達訓練の一環として、区内沿岸部の防災スピーカー27本のテスト放送を行います。これは沿岸部にいる人へ地震などの緊急情報を瞬時に伝えるためのものです。荒天中止。問危機管理室危機管理課☎582・2110へ。

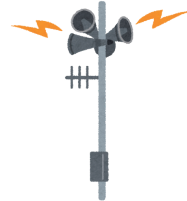

気分も華やか「梅の湯」

2月14日(土)・15日(日)の9時30分～15時30分、新門司老人福祉センター「まつがえ荘」(新門司三丁目、☎481・3951)で。年齢制限なし、どなたでも入館可。入館料200円(未就学児は無料)。駐車場あり。無料送迎バス(門司駅など)あり。運行時間や駐車場所などの詳細は同施設に問を。



門司生涯学習センター文化祭

▶作品展示=絵画、さげもんなどの展示。2月21日(土)・22日(日)の10～17時(22日は15時まで) ▶食のバザー=赤飯弁当、カレー、豚汁など。21日・22日の11～14時 ▶お茶会(煎茶)=22日10～14時。茶席料350円。限定50人 ▶ステージ発表・物品バザー=合唱やよさこいなどクラブの練習成果の披露など。22日10～15時。共通門司生涯学習センター(栄町、☎332・0887)で。各バザーは無くなり次第終了。

パパ・ママスクール(両親学級)

助産師の講話、赤ちゃんのお世話の仕方、妊婦体験など。3月7日(土)9時

45分～11時30分、門司区役所別館(錦町市民センター2階)で。初妊婦(妊娠36週未満)とそのパートナー。定員12組。母子健康手帳と飲み物が必要。申2月7～13日にインターネットで。



▲申し込みはコチラから

門司港クラフト体験の参加者を募集

門司港レトロ地区のクラフト体験 いずれも3月8日(日)。▶とんぼ玉づくり=定員各部5人 ▶土人形の絵付け=定員各部8人 ▶シーグラスづくり=定員各部8人 ▶※陶芸(雲城山焼)=定員各部10人。共通体験費1000円(※は2000円)。会場(門司港レトロ地区内)は返信時に通知。

大洞陶房(白野江)の陶芸体験 3月20日(祝)。定員各部5人。体験費2000円。共通午前(10～12時)の部と午後(12時30分～15時30分)の部あり。申往復はがき(1人だけ)に基本事項と希望する講座名と希望する部(午前、午後)を書いて2月20日までに門司区役所総務企画課(〒801-8510門司区清滝一丁目1-1、☎331・2252)へ。インターネット(右記を読み取り)でも申し込みできます。内容など詳細は同区役所総務企画課へ問を。インターネットでもご覧になれます。



▲申し込みはコチラから

2月の図書館だより

共通休館日は毎週月曜日(23日は除く)と3日(火)・24日(火)、3月2日(月)・3日(火)。



●門司図書館☎321・6515
門司区親子ふれあいルームおはなし会おむっちゃん 6日(金)11～11時20分、門司区役所で。対象は3歳以下。
一峰読書会 7日(土)10～12時。

新聞コラムを書き写そう! 7日(土)15～16時。

おたのしみ会 14日(土)11～11時30分。
ボードゲームで遊べる日 14日(土)14～16時。

おひなさまをつくろう 15日(日)11～12時。対象は中学生以下。

どんぐりおはなし会 21日(土)11～11時30分。対象は6歳以下。

もじ図書館クラシックシアター 22日(日)10～12時。

こどもおはなしタイム with よむっちゃん 26日(木)11～11時30分。対象は6歳以下。

古文書解読講座 初級編 伊能忠敬「測量日記」の解説など。27日(金)15～16時30分。先着20人。申4日から同施設へ。

新小文字病院出前健康講座「もの忘れ予防 頭の体操」 28日(土)10時30分～11時30分。先着20人。申4日から同施設へ。

●新門司分館☎481・1153
あなたも映画のプロデューサー!「銀河鉄道の夜」を事前に読み、自分なりのキャスティングを発表しあう読書会。22日(日)14～16時。対象は小学5年生～19歳。先着10人。申4日から同施設へ。

●大里分館☎371・4646
あすなろ子どもの本の集い 4日(木)10～12時。

糸車大里おはなしの会 7日(土)10時30分～11時。

大里読書感想会 12日(木)13時30分～15時。

どんぐりおはなし会 14日(土)10時30分～11時。

大人のためのおはなし会 21日(土)13時30分～15時。

芽ばえ絵本のよみきかせ 28日(土)10時30分～11時。



若松区マスコットキャラクター
わかっは

2/1
2026
令和8年

わかまつ

編集 若松区役所総務企画課 ☎761・0039 FAX751・6274

- 時間は24時間表記。
- 料金について記載のない催しは入場無料(参加無料)。
- はがき・往復はがき・電子申請の応募方法は11ページを参照。

甲=申し込み 問=問い合わせ
共通=共通の内容 担=市の担当課
ネット=ネット窓口(電子申請)

2月の無料相談

①交通事故相談 13日(金)10～16時。

②法律相談 20日(金)13時30分～16時30分。先着12組。

③人権相談 20日(金)13時30分～16時30分。先着6組。

④行政相談 26日(木)13～15時。

共通 若松区役所で。甲①②③は事前に予約が必要。①は12日までの9～15時30分に、安全・安心相談センター(交通事故相談) ☎582・2511へ。②③は19日8時30分から若松区役所総務企画課 ☎761・0039へ。



防災スピーカーの
テスト放送をします

2月6日(金)11時頃、Jアラートの全国一斉訓練として区内沿岸部の防災スピーカー10本のテスト放送を行います。これは区内沿岸部にいる人へ地震などの緊急情報を瞬時に伝えるためのものです。荒天中止。問 危機管理室危機管理課 ☎582・2110へ。

2月の保健福祉無料相談

①精神保健福祉相談、アルコール相談 精神科医や酒害相談員が応じます。13日(金)・※27日(金)(アルコール相談は※だけ)の13時30分～15時30分。定員各日2組。

②高齢者等住宅相談 介護の必要な高齢者や障害のある人などのための住まいづくりや住宅改造など。随時。

共通 若松区役所で。甲①は10日(※は24日)まで、②は事前に、若松区役所

「高齢者・障害者相談」コーナー ☎751・4800へ。

福岡県ママと女性の就業
支援センターの出張相談

働きたい女性の相談に、専門コーディネーターが応じます。2月24日(火)10時10分～15時10分、子どもの館(黒崎駅西側、コムシティ7階)で。対象は女性の求職者。定員4人。甲2月4～19日に福岡県ママと女性の就業支援センター ☎533・6637へ。

公園で運動教室

公園の健康遊具を活用した運動プログラムなどを専門スタッフが指導します。3月11日(火)・18日(火)(予備日3月25日(火))の10～12時、青葉台中央公園(青葉台西一丁目)で。対象は運動を行うのに健康上問題のない人。定員30人。甲はがき(1人だけ)に基本事項を書いて2月20日までに認知症支援・介護予防センター(〒802-8560小倉北区馬借一丁目7-1、☎522・8765)へ。ネットも可。

2月の図書館だより

共通 休館日は毎週月曜日(23日は除く)と3日(火)・24日(火)、3月2日(月)・3日(火)。

若松図書館 ☎761・2942
おはなしのこぼこ 5～26日の毎週木曜日10時30分～11時。対象は3歳以下。

若松名画座 8日(日)10～12時。

わかまつこどもシアター 8日(日)14～15時。対象は小学生以下。

大人のための朗読講座 22日(日)10～12時。先着15人。甲4日から同施設へ。

おはなしのじゅうたん 28日(土)14～14時30分。対象は小学2年生以下。

島郷分館 ☎701・3991
さわってたのしめる てんやく絵本・点字つき絵本展 4日(火)～3月1日(日)。

子どもと母の読書会 12日(木)10～12時。

のぶさんちーちゃんの庭おはなし会

14日(土)10時30分～11時。対象は乳幼児と保護者。

成人読書会 19日(木)10～12時。

紅読書会 21日(土)14～16時。

しまごうおはなし会 28日(土)14時30分～15時。

親子リトミック教室 3月5日(木)10時30分～11時30分。対象は2歳以下と保護者。先着15組。甲4日から同施設へ。

「佐藤慶太郎基金」
助成活動を募集

自身の半生を社会貢献に捧げた若松の偉人・佐藤慶太郎の遺志を継いだ「佐藤慶太郎基金」から文化活動や社会福祉活動などを実施する市民団体の事業を助成します。上限は10万円。応募は2月20日まで。詳細は、ひびきボランティアの会事務局(若松区役所総務企画課内) ☎761・4045へ問を。



所得税の確定申告受け付け

2月16日(月)～3月16日(月)(土・日曜日、祝日は除く)の9～16時、若松税務署(本町一丁目)で。相談を希望される人は、LINEによるオンライン事前予約をご利用ください。当日の受け付けも行っていますが、相談枠には限りがあります。会場ではご自身のスマートフォンとマイナンバーカードを使って申告書を作成します。駐車場には限りがありますので、公共交通機関をご利用ください。自宅からのe-Taxによる申告もご検討ください。

問 若松税務署 ☎761・2536へ。

国税庁LINE
公式アカウント▶

健康だより

問 若松区役所健康相談コーナー
☎761・5327

①食生活相談 健康を考えた食生活の相談に管理栄養士が応じます。希望者には体組成測定あり。3月4日(火)10、11、13、14時。対象は64歳以下。定員各時間1人。

②離乳食教室 管理栄養士による離乳食のすすめ方の話と試食、個別相談と、歯科衛生士による乳児期からのお口ケアの話。3月10日(火)13時30分～15時。対象は離乳食開始(生後5カ月ごろ)～離乳完了期(生後18カ月ごろ)までの乳幼児と保護者。母子健康手帳、バスタオルが必要。

共通 若松区役所で。甲②は2月3日～3月2日、①は3月2日までに問先へ。②はインターネットも可。

▲②の申し込みはコチラ

発信中!!
旬なネタ(情報)

Instagram

Facebook

- ・区のイベント情報の告知、報告
- ・情報発信チームによる区の魅力紹介(食、名所、人など)

- ・区の取り組み
- ・地域の活動の紹介
- ・区長参加行事の紹介

2/1
2026
令和8年

やはた東

編集 八幡東区役所総務企画課 ☎661・0039 FAX681・0314

- 時間は24時間表記。
- 料金について記載のない催しは入場無料(参加無料)。
- はがき・往復はがき・電子申請の応募方法は11ページを参照。

申=申し込み 問=問い合わせ
共通=共通の内容 担=市の担当課
ネット=ネット窓口(電子申請)

無料相談

法律人権相談 弁護士か人権擁護委員が応じます。2月5日(休)13時30分～16時30分、八幡東区役所で。先着12組。申2月4日8時30分から八幡東区役所総務企画課 ☎661・0039へ。

交通事故相談 交通事故相談員が応じます。2月16日(月)10～16時、八幡東区社会福祉センター(西丸山町)で。申2月13日15時30分までに安全・安心相談センター(交通事故相談) ☎582・2511へ。事前に予約が必要。

行政相談 行政相談委員が応じます。2月19日(木)13～15時、八幡東区社会福祉センターで。問八幡東区役所総務企画課 ☎661・0039へ。

税務相談 相続税、贈与税、所得税、その他税金に関する相談に税理士が応じます。2月23日(祝)10～15時、八幡税理士会館(平野二丁目)で。先着32組。申2月3日から九州北部税理士会八幡支部 ☎681・0044へ。担財政・変革局課税第一課 ☎582・2033。

福岡県ママと女性の就業支援センターの出張相談 働きたい女性の相談に、専門コーディネーターが応じます。2月



24日(火)10時10分～15時10分、子どもの館(黒崎駅西側、コムシティ7階)で。対象は女性の求職者。定員4人。申2月4～19日に福岡県ママと女性の就業支援センター ☎533・6637へ。

高齢者等住宅相談 介護の必要な高齢者や障害のある人などのための住まいづくりや住宅改造など。八幡東区役所で。随時。申事前に八幡東区役所「高齢者・障害者相談」コーナー ☎671・4800へ。

親子体操教室「コアラくらぶ」

リズムダンスや運動遊びを親子で体験します。2月16日(月)10時30分～11時30分、レインボープラザ(中央二丁目)で。対象は1歳以上の未就学児と保護者。先着10組程度。受講料1組200円。飲み物(水分補給)とタオルが必要。申2月4日から北九州市福祉事業団 ☎682・0007へ。

肩痛・膝痛予防体験教室

痛みの軽減や予防のためのストレッチ、軽度の筋力トレーニングなどを行います。▶肩痛予防体験教室=2月17日(火) ▶膝痛予防体験教室=2月19日(木)。共通 11～12時、桃園武道場(桃園三丁目)で。先着各日10人。受講料

「皿倉山サテライト」ニュース vol.3 問八幡東区役所総務企画課 ☎681・0387

「やはた観光酒場」 inレインボー広場 本格カキ小屋、好評開催中!

今が旬の「豊前海一粒かき」を炭火で焼いて楽しみましょう。2月13日(金)18時30分～20時30分は人気バンドによる無料ステージイベントもあります(カキ小屋は有料)。

開催日 3月8日(日)までのおおむね毎週金・土・日曜日の12(金曜日は17時から)～21時(日曜日は17時まで)

場所 レインボー広場(中央二丁目)



▲フотスポット(レインボー広場)

500円。申2月3日から桃園スポーツ施設管理事務所 ☎080・8364・1234へ。

山田地域交流センターの催し

人権啓発フェスティバル いずれも2月21日(土)。▶講演会「笑いと健康」=講師は鷹鳥屋神社宮司・矢野大和さん。10～12時 ▶作品展示=講座生などの作品。10～15時。共通 詳細は山田地域交流センター(小倉北区篠崎五丁目、☎581・4159)へ 問を。

カゴ編みバッグ作り講座

3月3～24日の毎週火曜日(全4回)13～16時、山田地域交流センターで。対象は18歳以上。定員10人。材料費2000円。はさみ、のり、メジャー(定規)などが必要。申往復はがき(1人だけ)に基本事項を書いて2月15日までに同施設(〒803-0861小倉北区篠崎五丁目9-1、☎581・4159)へ。

健康だより

①マタニティクラス2課 妊娠の経過、出産・育児の準備、妊婦体操など。2月27日(金)13時10分～15時30分、八幡東区役所で。対象は妊娠16～35週の妊婦とパートナーや祖父母。定員7組。母子健康手帳が必要。

②離乳食教室(前期) 離乳食の話と実演・試食、個別相談。3月4日(火)13時15分～15時、八幡東区役所別館で。対象はおおむね生後6カ月までの乳児と保護者。定員10組。母子健康手帳が必要。

野生鳥獣に餌を与えないで!

ハトやスズメ、イノシシなどの野生鳥獣は、自然の中で自ら餌を探し生きています。野生鳥獣への餌やりは、絶対にやめましょう。

◆なぜ餌をやってはいけないの?

- 市街地に多くの鳥獣が集まり、フン害や鳴き声による騒音など、生活被害や農作物への被害が起こります。
- 餌を与えることで、人からの食べ物に依存したり、人なれが進み食べ物を求めて街に頻繁に出没し徘徊します。
- 野生鳥獣の餌となるようなごみ・ペットの餌を外に放置していると、野生鳥獣を誘ってしまう原因となりますので、放置せずに片付けましょう。

◆野生鳥獣はペットではありません

野生鳥獣との触れ合いは、一見好ましい光景のように思えますが、野生鳥獣は自然の中で生活しています。不用意な接触は人的被害などの原因となります。近づきすぎたり捕まえたりしないでください。

問八幡東区役所総務企画課 ☎661・0039へ。





◀公式
Instagram

◀ちくてつの
歩き方
Instagram

2/1

2026

令和8年

やはた西



ホームページ

編集 八幡西区役所総務企画課 ☎642・0039 FAX 622・6463 #westlightstory 開催中!!

●時間は24時間表記。
●料金について記載のない催しは
入場無料(参加無料)。
●はがき・往復はがき・電子申請の
応募方法は11ページを参照。
甲=申し込み 問=問い合わせ
共通=共通の内容 担=市の担当課
ネット=ネット窓口(電子申請)

無料相談

肢体不自由者巡回相談 補装具に関する相談に応じます。2月18日(水)13～14時、八幡西生涯学習総合センター(黒崎駅西側、コムシティ2階)で。対象は運動機能に障害のある人。定員15人。甲2月3～13日に八幡西区役所「高齢者・障害者相談」コーナー☎645・4800へ。

楠橋地域交流センターの人権法律相談 2月26日(木)13時30分～16時30分。先着6人。甲電話で2月19日9時から楠橋地域交流センター(楠橋西二丁目、☎617・0308)へ。

高齢者等住宅相談 介護の必要な高齢者や障害のある人などのための住まいづくりや住宅改造などの相談に応じます。随時、八幡西区役所(コムシティ4階)で。甲事前に同区役所「高齢者・障害者相談」コーナー☎642・1445へ。

防災スピーカーのテスト放送をします 2月6日(金)11時頃、全国瞬時警報シ

STEM(Jアラート)の全国一斉情報伝達訓練の一環として区内沿岸部の防災スピーカー3本のテスト放送を行います。これは沿岸部にいる人へ地震などの緊急情報を瞬時に伝えるためのものです。荒天中止。問危機管理室危機管理課☎582・2110へ。

折尾節分祭

折尾神楽の衣装を身にまとった鬼たちがおくるバンドライブ・ホラーピアノ・和太鼓演奏・餅、豆まきなど。2月7日(土)19～21時、折尾東市民センター(光明二丁目)で。問折尾節分祭実行委員会(都市整備局折尾総合整備事務所内)☎602・3108へ。

肩痛・膝痛予防体験教室

痛みの軽減や予防のためのストレッチ、軽度の筋力トレーニングなどを行います。▶肩痛予防体験教室=2月17日(火) ▶膝痛予防体験教室=2月19日(木)。共通 11～12時、桃園武道場(桃

園三丁目)で。先着各日10人。体験料500円。甲2月3日から桃園スポーツ施設管理事務所☎080・8364・1234へ。

税理士会八幡支部からのお知らせ

相続税、贈与税、所得税、その他税金に関する相談に税理士が応じます。2月23日(水)10～15時、八幡税理士会館(八幡東区平野二丁目)で。先着32組。甲2月3日から九州北部税理士会八幡支部☎681・0044へ。担財政・変革局課税第一課☎582・2033。

季節を楽しむ料理教室

おひなさまにちなんだ料理を作って試食します。2月27日(金)10～13時、楠橋地域交流センターで。定員12人。材料費1250円。甲往復はがき(1人だけ)に基本事項を書いて2月17日までに同施設(〒807-1145八幡西区楠橋西二丁目16-22、☎617・0308)へ。

2月の図書館だより

共通 休館日は毎週月曜日(23日は除く)と3日(火)・24日(火)、3月2日(月)・3日(火)。

八幡西図書館☎642・1186

図書館健康サロン 4日(水)10～12時。

赤ちゃん向けおはなし会 4日(水)・18日(火)の11～11時20分。

おはなし会 ▶7日(土)・8日(日)・22日(日)の11～11時30分 ▶15日(日)14～14時30分。

おはなし会(小学生向け) 15日(日)14時40分～15時10分。

元キッズおたのしみ会 28日(土)11～12時。先着10人。甲7日から同施設へ。

こどもおりがみ教室 3月7日(土)14～14時40分。対象は5歳～小学3年生程度。先着10人。甲12日から同施設へ。

折尾分館☎601・1999

赤ちゃんのおはなし会 10日(火)10時30分～11時。

英語のおはなし会 14日(土)14～14時30分。

なかよくおはなし会 15日(日)14～14時30分。

大人のほっこりおはなし会 27日(金)11～11時45分、折尾まちづくり記念館(堀川町)で。先着20人。甲4日から同施設へ。

八幡南分館☎618・8441

親子で楽しい!!絵本タイム 4日(水)・18日(火)の11～11時20分。対象は3歳以下の幼児と保護者。

おはなし工作1・2・3 13日(金)11～11時30分。対象は3歳以下の幼児と保護者。先着6組。甲4日から同施設へ。

水に浮かべない船工作 15日(日)11～12時。対象は小学生以下。先着10人。甲4日から同施設へ。

お楽しみ会～ノーテレビ・ノーゲーム・読書の日 28日(土)11～11時30分。対象は小学生以下。

八幡西区役所管理栄養士監修「にしレシピ弁当」発売

八幡西区役所×西鉄ストアのコラボレーション! 管理栄養士監修、健康的かつボリュームのあるバランス弁当第3弾「にしレシピ弁当」(税込700円)を販売します。▶「ごろごろ野菜と香草チキンの彩りプレート」=2月6日(金)～15日(日) ▶「きのこ&チキンとたっぷり野菜のよくばりプレート」=2月16日(月)～28日(土)。

共通 西鉄ストア スピナマート穴生店(鉄王一丁目)、スピナ鷹見台店(鷹見台一丁目)、スピナ穴生中央店(穴生四丁目)、スピナマートさくら通り店(八幡東区平野二丁目)、スピナラソリエ高見店(八幡東区高見二丁目)で。問八幡西区役所保健福祉課☎642・1444へ。

老人クラブ会員を募集

老人クラブは、おおむね60歳以上の人を対象に生活を豊かにする活動や地域活動を豊かにする社会活動に取り組み、長寿社会づくり、保健福祉の向上に努めることを目的として活動しています。レクリエーションなども楽しく行っていますので、お気軽に参加してみてください。

事務所開所日時:毎週月・木・金曜日の9～12時。(祝日は除く)。

問八幡西区シニアクラブ連合会(黒崎駅西側、コムシティ6階、☎642・1645)へ。担八幡西区役所いのちをつなぐネットワーク係☎642・1334。



健康だより 問八幡西区役所健康相談コーナー ☎642・1444

①マタニティクラス ▶第1課=妊娠経過と過ごし方、出産準備ストレッチ、妊娠中から産後の食生活など。3月4日(水) ▶第2課=産後の過ごし方、赤ちゃんのお世話の仕方、妊娠中から行う口腔ケアなど。3月11日(火)。

①の 共通 13時20分～15時30分、八幡西区役所(黒崎駅西側、コムシティ5階)で。対象は初めて子どもが誕生する妊婦と家族。各日定員14組。

②パパママ教室 助産師講話、夫婦ストレッチなど。3月7日(土)、八幡西区役所(コムシティ3階)で。9時20分～11時の部と11時10分～12時50分の部あり。対象は初めて子どもが誕生する夫婦(妊娠20～36週までの人)。定員32組。

共通 母子健康手帳が必要。甲②は2月6～13日、①は2月12～19日に問先へ。

Facebook

Instagram

X(旧Twitter)

ホームページ

戸畑のお役立ち情報!

2/1

2026

令和8年

編集

戸畑区役所総務企画課

☎881・0039

FAX871・4807

とばた

●時間は24時間表記。
●料金について記載のない催しは入場無料(参加無料)。
●はがき・往復はがき・電子申請の応募方法は11ページを参照。
申=申し込み 問=問い合わせ
共通=共通の内容 担=市の担当課
ネット=ネット窓口(電子申請)

2月の無料相談

①法律人権相談

金銭・土地・家屋・人権・相続・親族などの相談に弁護士が、いじめ・虐待や悩み事などの相談に人権擁護委員が応じます。6日(金)13時30分～16時30分。先着12組。申5日8時30分から問先へ。

②行政相談

国の仕事やサービス、各種制度の手続きについて、お困り事や苦情、要望などに行政相談委員が応じます。10日(火)13～16時。

③交通事故相談

損害賠償などの相談に交通事故相談員が応じます。12日(木)10～16時。申10日までの9～15時30分に問先へ。※事前に予約が必要。

④こころの健康相談・お酒の問題に関する相談

精神科医や酒害相談員が応じます。18日(水)13～15時。申17日11時まで問先へ。

⑤高齢者など住宅相談

介護の必要な高齢者や障害のある人などのための住まいづくりや住宅改造など。事前に問先へ。

共通戸畑区役所で、問①②は戸畑区役所総務企画課☎881・0039、③は安全・安心相談センター(交通事故相談)☎582・2511、④⑤は「高齢者・障害者相談」コーナー☎881・4800へ。

福岡県ママと女性の就業支援センターの出張相談

働きたい女性の相談に、専門コーディネーターが応じます。2月24日(火)10時10分～15時10分、子どもの館(黒崎駅西側、コムシティ7階)で。対象は女性の求職者。定員4人。申2月4～

19日に福岡県ママと女性の就業支援センター☎533・6637へ。



税理士会八幡支部からのお知らせ

相続税、贈与税、所得税、その他税金に関する相談に税理士が応じます。2月23日(祝)10～15時、八幡税理士会館(八幡東区平野二丁目)で。先着32組。申2月3日から九州北部税理士会八幡支部☎681・0044へ。担財政・変革局課税第一課☎582・2033。



ぽかぽかひろば in とばた

乳幼児期の子育て世代が集い、学習と交流を通して不安や悩みの解消を図るプログラム。親子でヨガなどを行います。3月5日(木)10～11時30分、対象はおおむね3歳以下と保護者。先着15組。申2月5日から戸畑区役所コミュニティ支援課☎871・1502へ。



2月の図書館だより

休館日は毎週月曜日(23日は除く)と3日(火)・24日(火)、3月2日(月)・3日(火)。

問戸畑図書館☎871・3464

小さい子の絵本の時間

4～25日の毎週水曜日10時30分～11時。対象は5歳以下。

おはなし どん

7日(土)10時30分～11時。

Candy Chameleonsの英語でお話し

14日(土)10時30分～11時。

おはなしの木

21日(土)10時30分～11時。

おはなしのこみち

28日(土)10時30分～11時。

健康だより

問戸畑区役所保健福祉課

☎871・2331

◆食生活に関する相談

健康を考えた食事の個別相談。希望者には、みそ汁の塩分測定も行います。3月5日(木)10、11、13、14時、戸畑区役所2階で。定員各時間2人。申3月2日までに問先へ。

戸畑区役所2階に憩いのスペースができました!

若者のアイデアにより、戸畑区役所2階にフリースペース(名称「とばたひらきば」)が誕生しました。学習やおしゃべりスペースとして、どなたでも利用できます。北九州市産材をふんだんに使用した木のぬくもりを感じられる空間となっています。ぜひお越しください。

問戸畑区役所総務企画課☎280・9797へ。